MEMORIAL DESCRITIVO

Estudo preliminar para um Hospital Geral de 135 leitos situado em um terreno de aproximadamente 60.000 m2 na Região Metropolitana de Curitiba, mais precisamente em São José dos Pinhais a uns 2.7 km do centro urbano. O terreno encontra-se delimitado por quatro bordas importantes e diferenciadas. A borda S-E é a avenida Rui Barbosa, um dos principais acessos e via de grande importância para a cidade. Um córrego (com restrição de 30m em relação à construção) forma o limite N-E. A margem N-O consiste numa rua secundária, Antonio Zaramella, de importância no futuro. E finalmente na margem S-O, encontra-se um bosque e o limite municipal com outros terrenos do quarteirão. A topografia do terreno apresenta uma inclinação decrescente desde a margem S-O do bosque, até chegar ao córrego na borda N-E.

O programa do Hospital se divide básicamente em tres setores: setores públicos, privados e mistos. Os setores públicos junto com o acesso principal ao prédio, foram situados orientados à avenida Rui Barbosa, porém, afastados do barulho do tráfego por árvores de folhagens densas e o estacionamento para visitantes. Os setores privados junto com os acessos de logística foram orientados à rua secundária Antonio Zaramella e também distanciados da rua por árvores e o estacionamento de uso privado. Os setores de uso tanto público quanto privado ficam no meio dos dois outros, com circulações que permitem a conexão com os demais setores sem cruzamentos indesejados. Finalmente uma rua interna, que dá acesso ao pronto atendimento, conecta as duas vias de chegada ao prédio, gerando um sistema viário que facilita a chegada e saída de veículos.

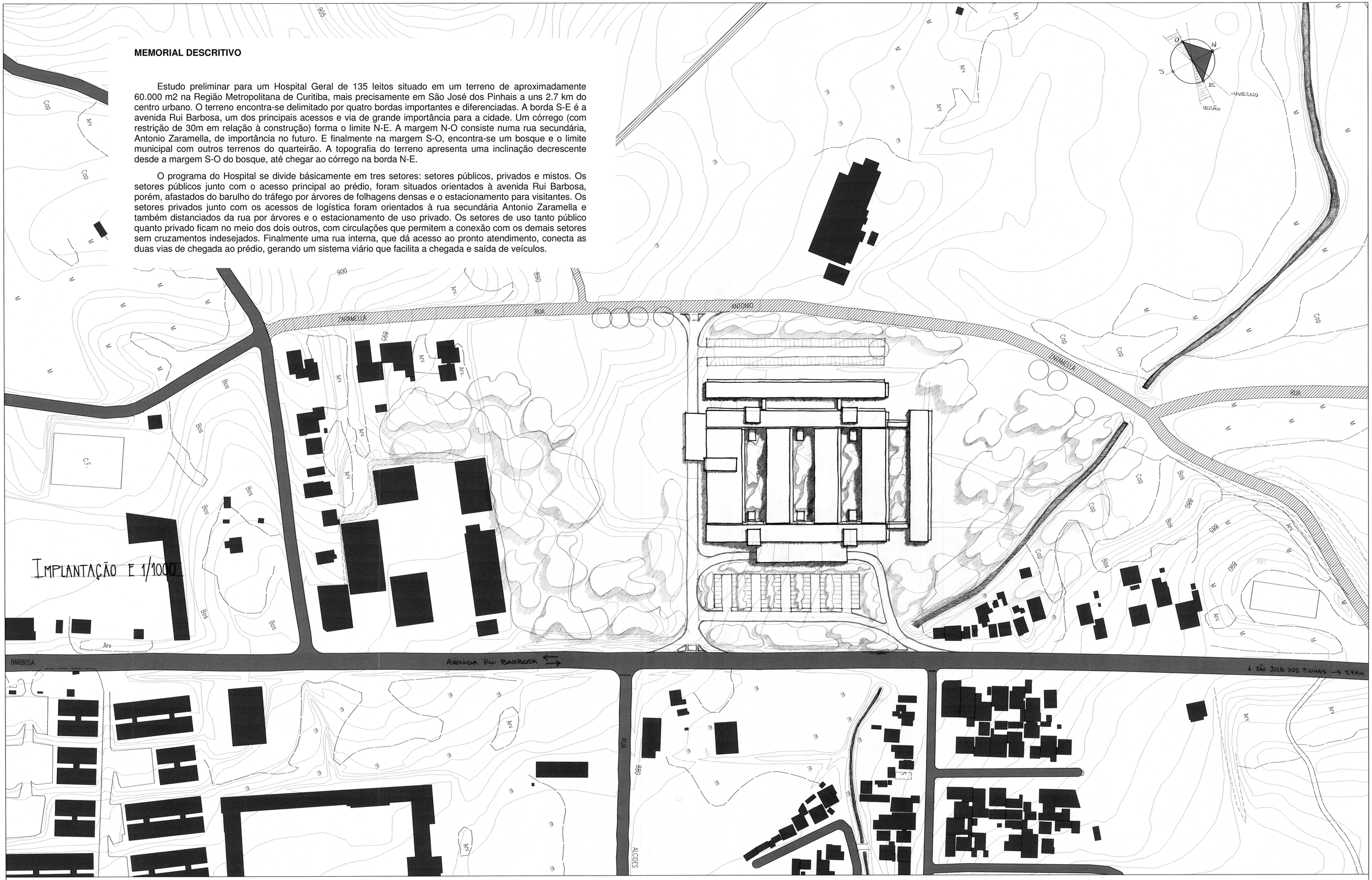

Estudo preliminar para um Hospital Geral em São José dos Pinhais

Trabalho Final de Graduação Ano 2009

Universidade Federal do Paraná **Curso de Arquitetura e Urbanismo**

Orientador Arq. Alessandro Filla Aluno Guillermo Tiscornia

1

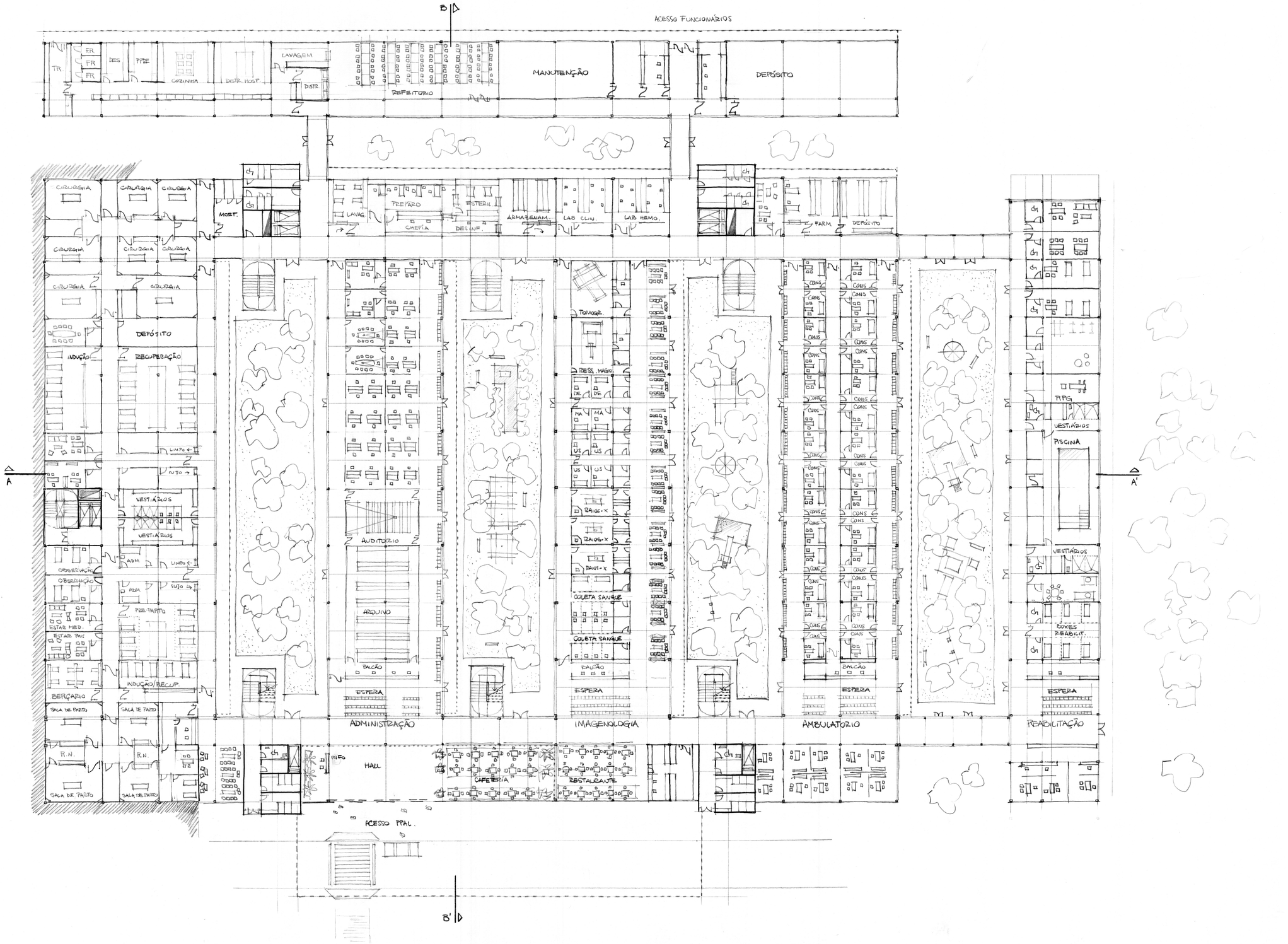

TÉRREO E 1/250 ±0.00

Estudo preliminar para um Hospital Geral em São José dos Pinhais

Trabalho Final de Graduação Ano 2009

Universidade Federal do Paraná Curso de Arquitetura e Urbanismo

Orientador Arq. Alessandro Filla

Aluno Guillermo Tiscornia

2

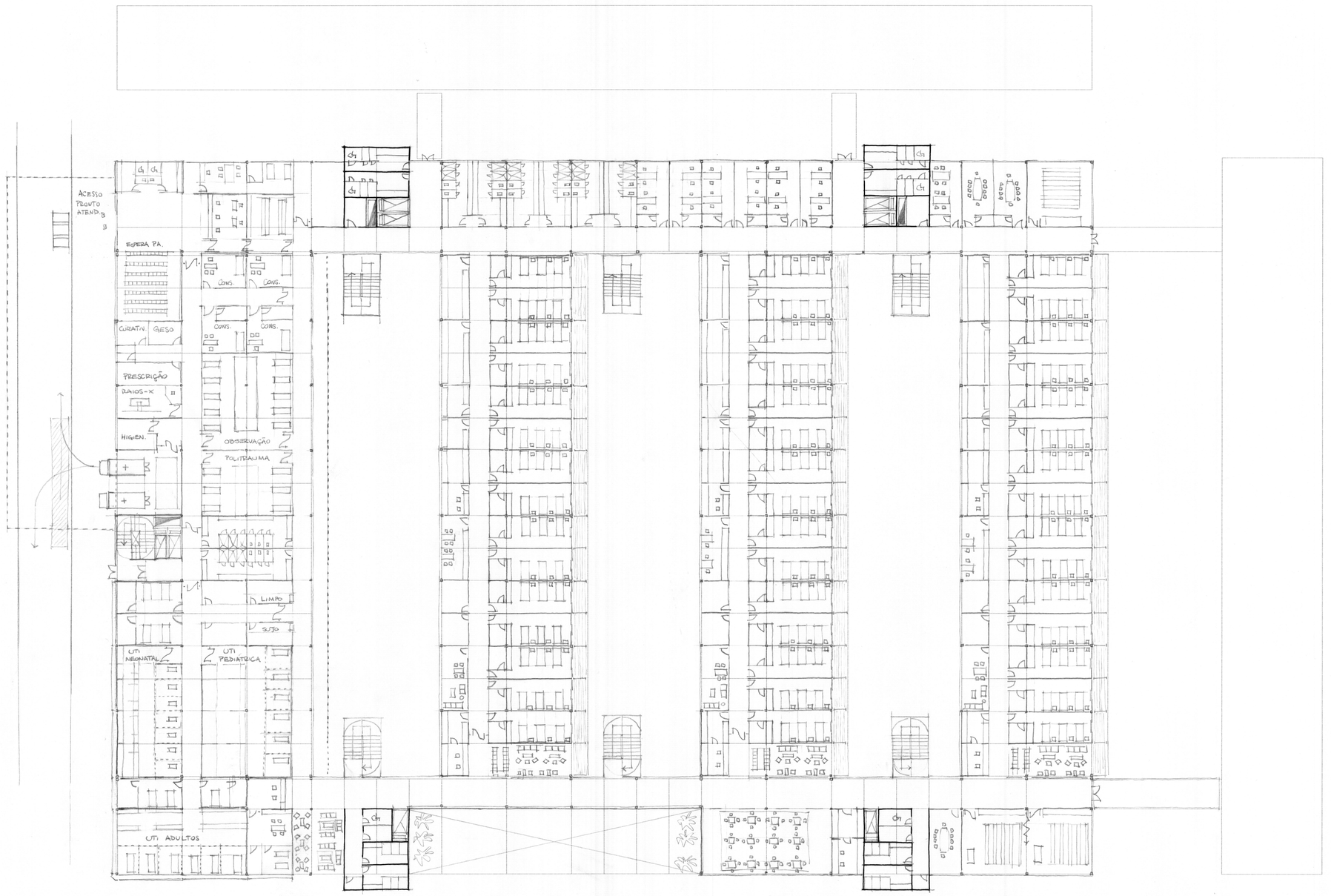

PLANTA +4.00 E 1/250

Estudo preliminar para um Hospital Geral em São José dos Pinhais

Trabalho Final de Graduação Ano 2009

Universidade Federal do Paraná **Curso de Arquitetura e Urbanismo**

Orientador Arq. Alessandro Filla

Aluno Guillermo Tiscornia

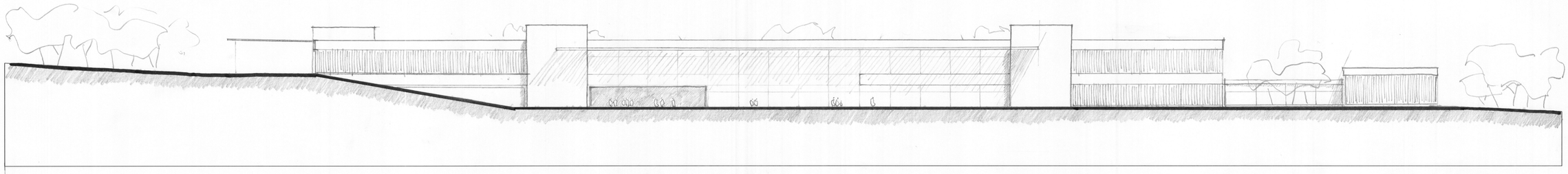

ELEVAÇÃO S-E E 1/250

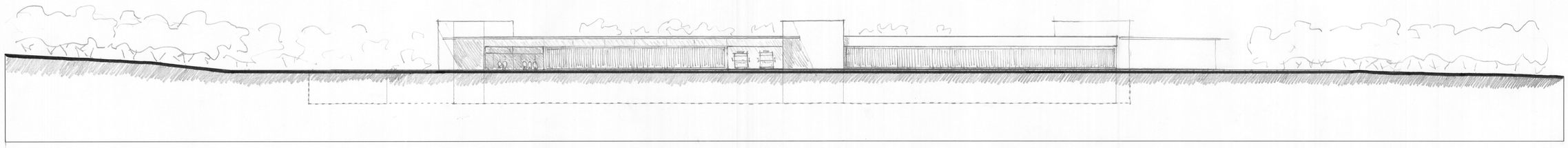

ELEVAÇÃO S-O E 1/250

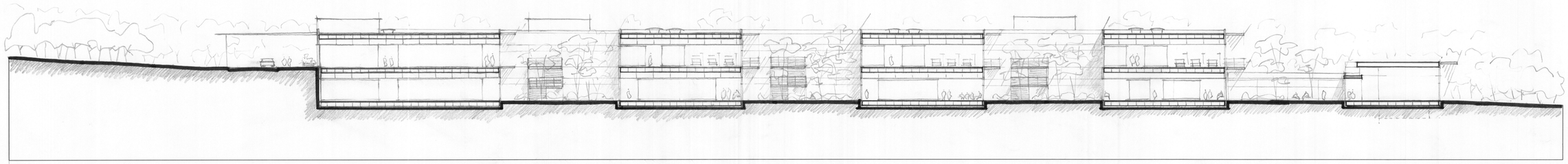

CORTE A-A' E 1/250

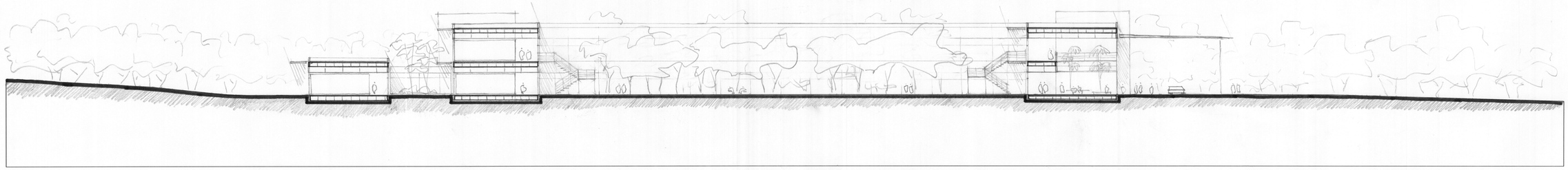

CORTE B-B E 1/250

Estudo preliminar para um Hospital Geral em São José dos Pinhais Trabalho Final de Graduação Ano 2009

Universidade Federal do Paraná Curso de Arquitetura e Urbanismo Orientador Arq. Alessandro Filla Aluno Guillermo Tiscornia

4

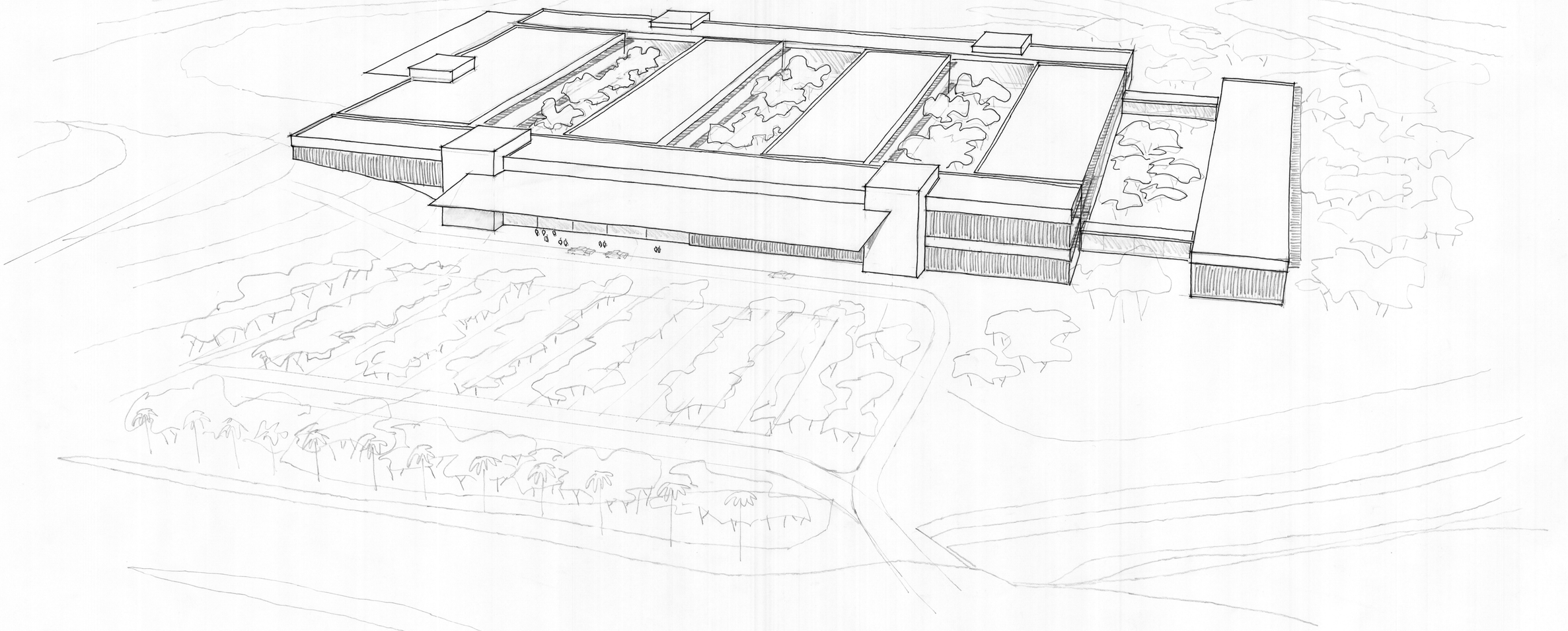

PERSPECTIVA

Estudo preliminar para um Hospital Geral em São José dos Pinhais Trabalho Final de Graduação Ano 2009

Universidade Federal do Paraná Curso de Arquitetura e Urbanismo Orientador Arq. Alessandro Filla Aluno Guillermo Tiscornia