

ANEXO MIDIAATECA

BIBLIOTECA PÚBLICA DO PARANÁ

A arquitetura conta a história de um povo, deixando sua marca no tempo e no espaço. Os equipamentos culturais contam a história da cidade, transparecendo as tradições locais, os hábitos e as preocupações que têm. As cidades dão vida aos Centros de Cultura. A nossa cidade coloca a Biblioteca Pública do Paraná em destaque como importante instituição historicamente e atualmente. A proposta do projeto trata-se de um edifício de Anexo à Biblioteca, a qual visa combinar a latente necessidade de expansão por parte da Biblioteca Pública do Paraná, com a evolução natural da categoria no sentido das mídias e tecnologia.

O Anexo da Biblioteca Pública do Paraná tem como objetivos a potencialização deste importante equipamento - enquanto marco histórico e cultural da cidade e equipamento presente na vida dos cidadãos, e a perpetuação da memória, de modo a agregar ainda mais valor à instituição já reconhecida. Oportunizar espaços culturais contemporâneos dotados de novas tecnologias torna-os vivos frente aos novos tempos. A modernização e ampliação dos espaços da Biblioteca irá projetá-la para a nova era.

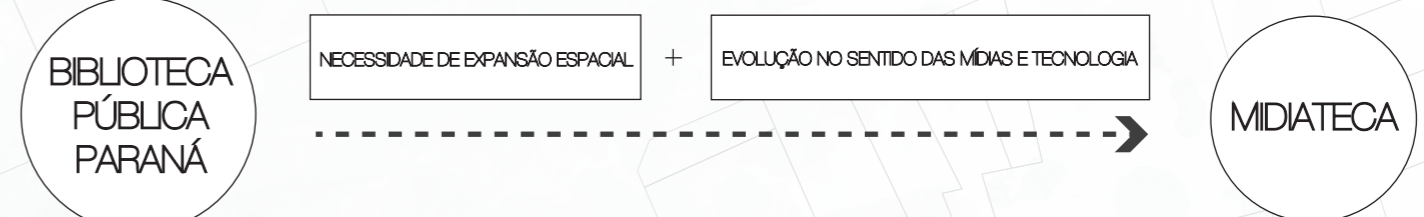

O projeto localiza-se no Bairro Centro, na Rua Ébano Pereira - via lateral da Biblioteca, a cinquenta metros de distância, pela importância da localização central e por esta se caracterizar como uma via de menor tráfego de veículos e de caráter predominante comercial, a qual conduz o pedestre da Biblioteca à Rua XV de Novembro - importante e movimentado eixo comercial da cidade. Desta forma, o edifício se relaciona bem com a cidade, pela proximidade com equipamentos urbanos importantes e pelo bom abastecimento de transporte público; e também com a instituição estudada, através da criação de uma conexão urbana entre a Biblioteca Pública e o Anexo. A relação entre o edifício da Biblioteca e do Anexo deve ser de colaboração e complementação. Para a idealização do projeto foram considerados quatro terrenos subutilizados, de meio de quadra enquadrados na Zona Central, totalizando 1.290 m².



Dentre as diretrizes apresentadas, o conceito principal envolvido trata-se de um "respiro urbano". Através de estudos de volumetria do entorno, foi constatado um contexto urbano caótico e sufocante, típico da área central da cidade. Portanto, o projeto busca relações com o entorno, respeitando a tipologia instaurada, porém e estabelecendo novas relações com o pedestre, convidando-o a entrar no edifício através de uma praça urbana, que se caracteriza como uma extensão do passeio, conduzindo-o a entrada principal. Além disso, como Midiateca, o edifício faz uso de conceitos de tecnologia, permeabilidade visual e espaço flexível e livre de barreiras, sendo na sua maioria definido pelo mobiliário.



SITUAÇÃO ESC 1:1000

BIBLIOTECA PÚBLICA DO PARANÁ

Divisão de Documentação Paranaense
Divisão de Obras Gerais
Divisão de Extensão
Divisão de Processamento Técnico
Divisão de Preservação
Área de eventos

MIDIAATECA

Divisão de Coleções Especiais
Divisão de Periódicos
Divisão de Processamento Técnico
Divisão de Preservação
Divisão de Difusão cultural
Divisão de Informática

VISTA AÉREA

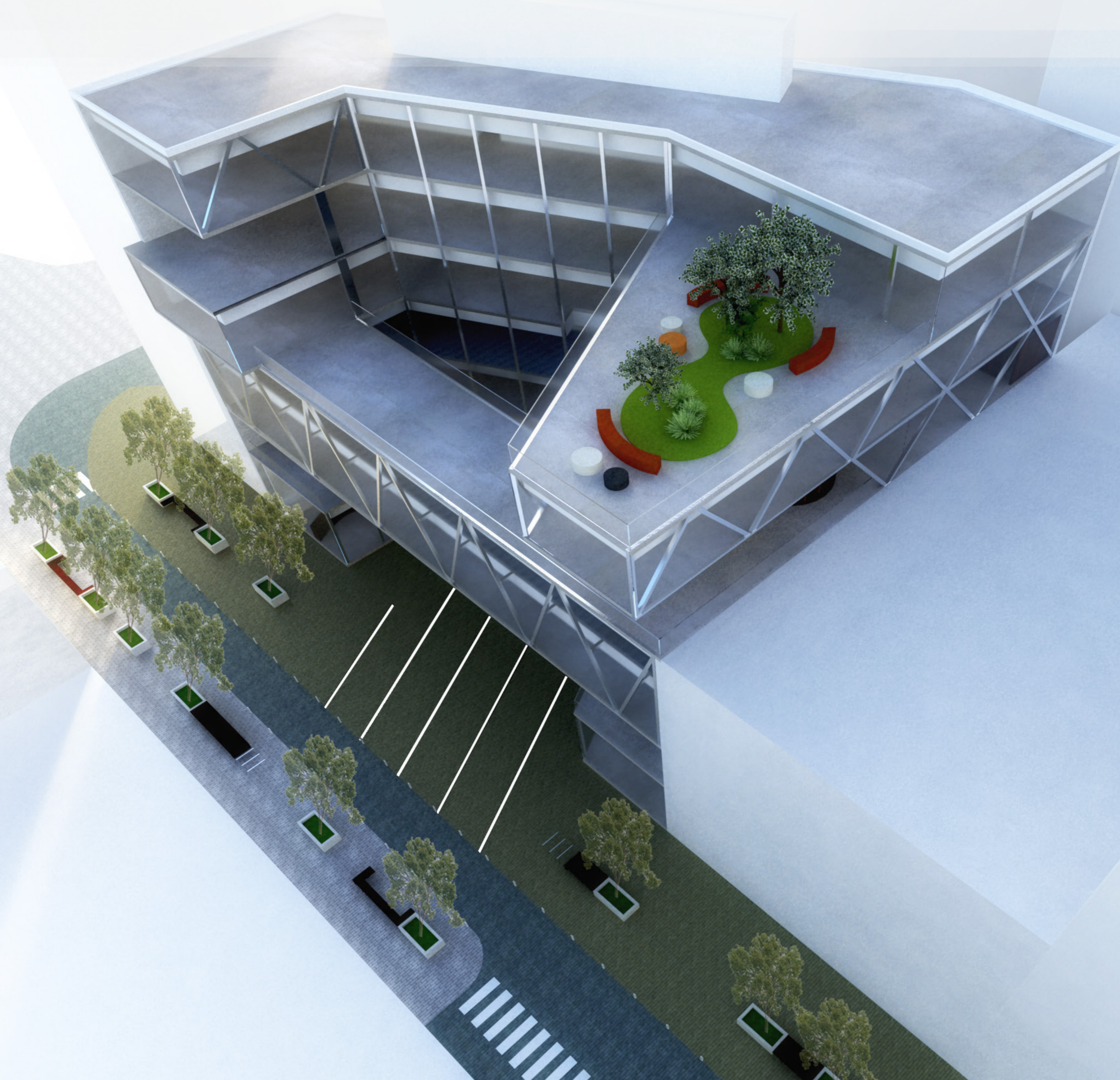



DIAGRAMA DE PROCESSO



TIPOLOGIA PÁTIO INTERNO

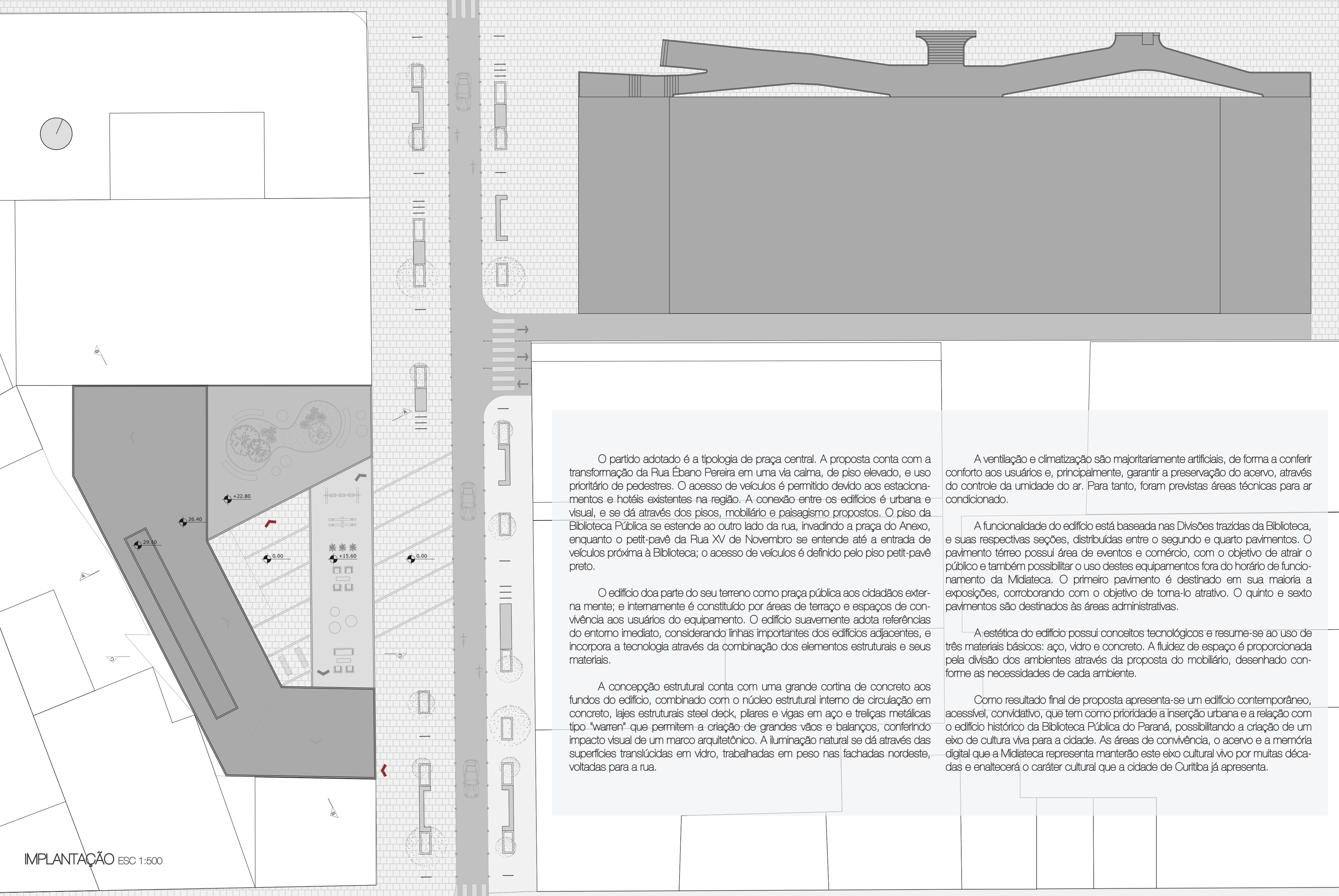
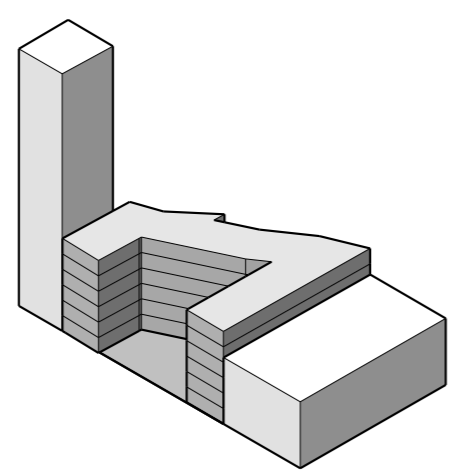
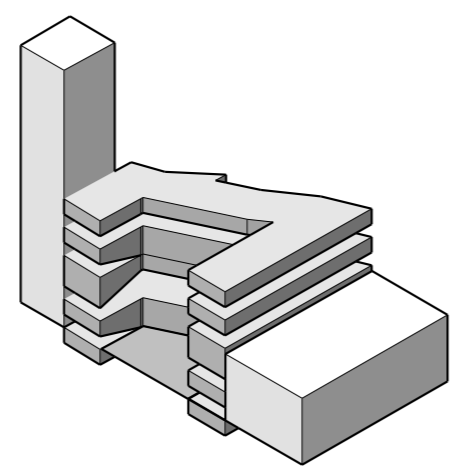

CRIAÇÃO DE TERRAÇOS

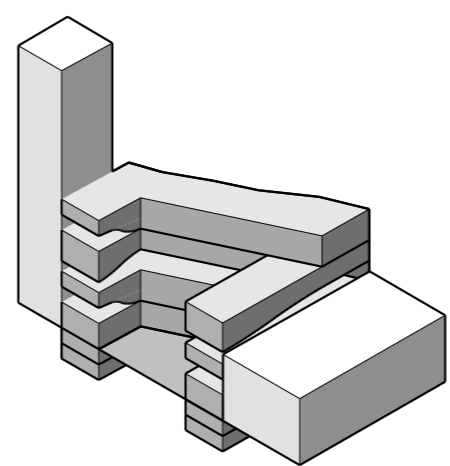

DMINUIÇÃO EM ALTURA NA LATERAL

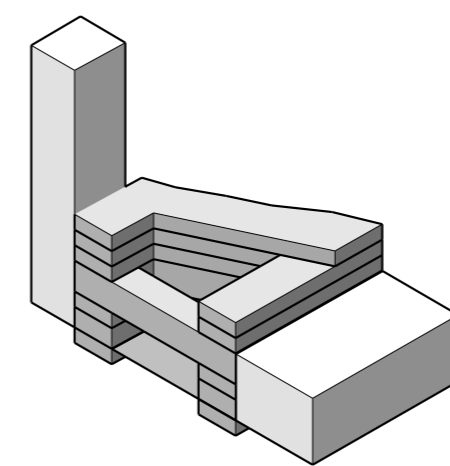

RELAÇÕES COM O ENTORNO

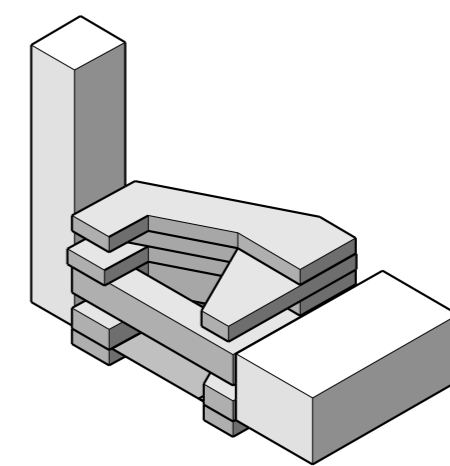

SUBTRAÇÃO E VOLUME FINAL

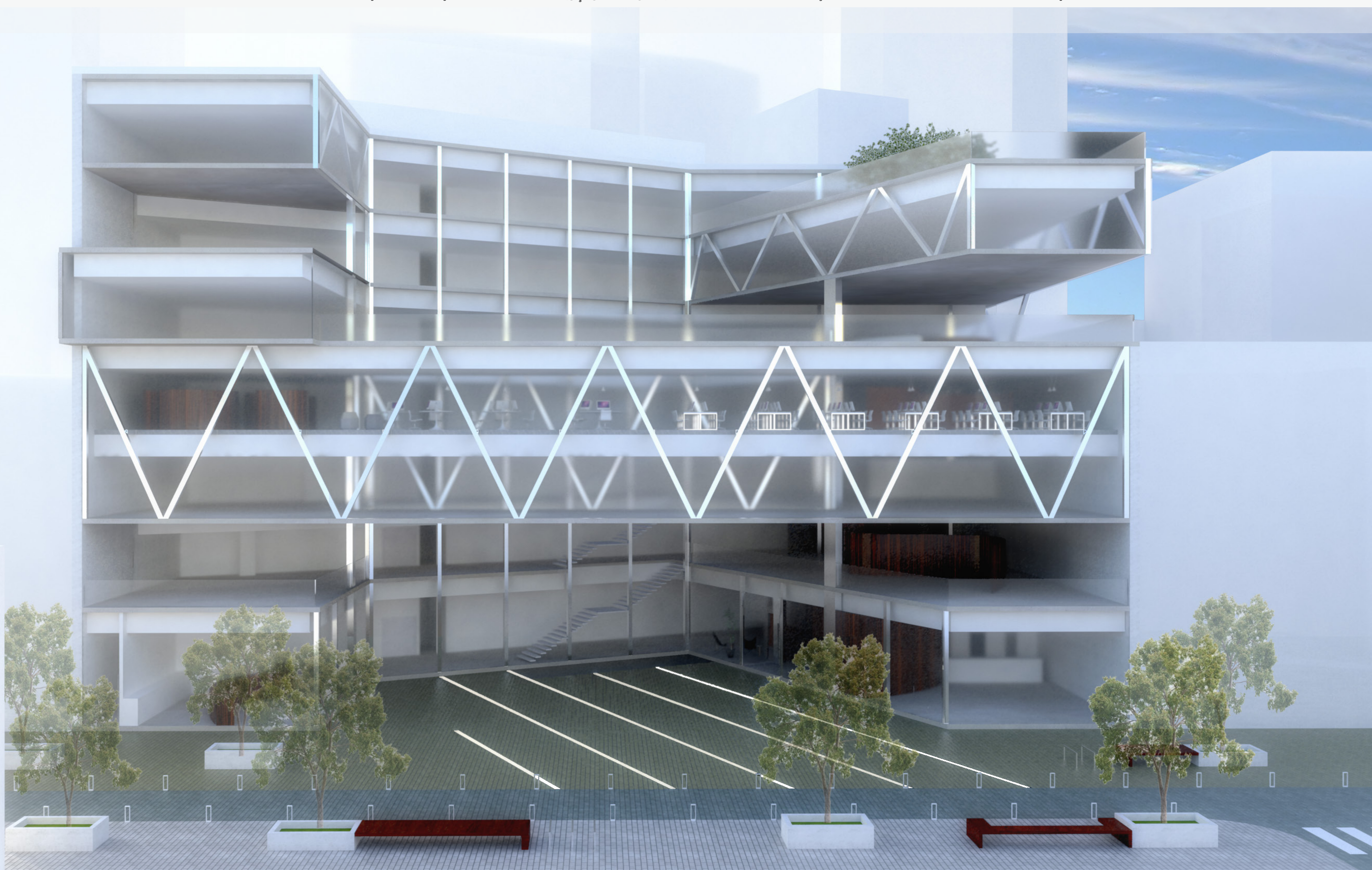

ELEVAÇÃO

ANEXO MIDIATECA

BIBLIOTECA PÚBLICA DO PARANÁ

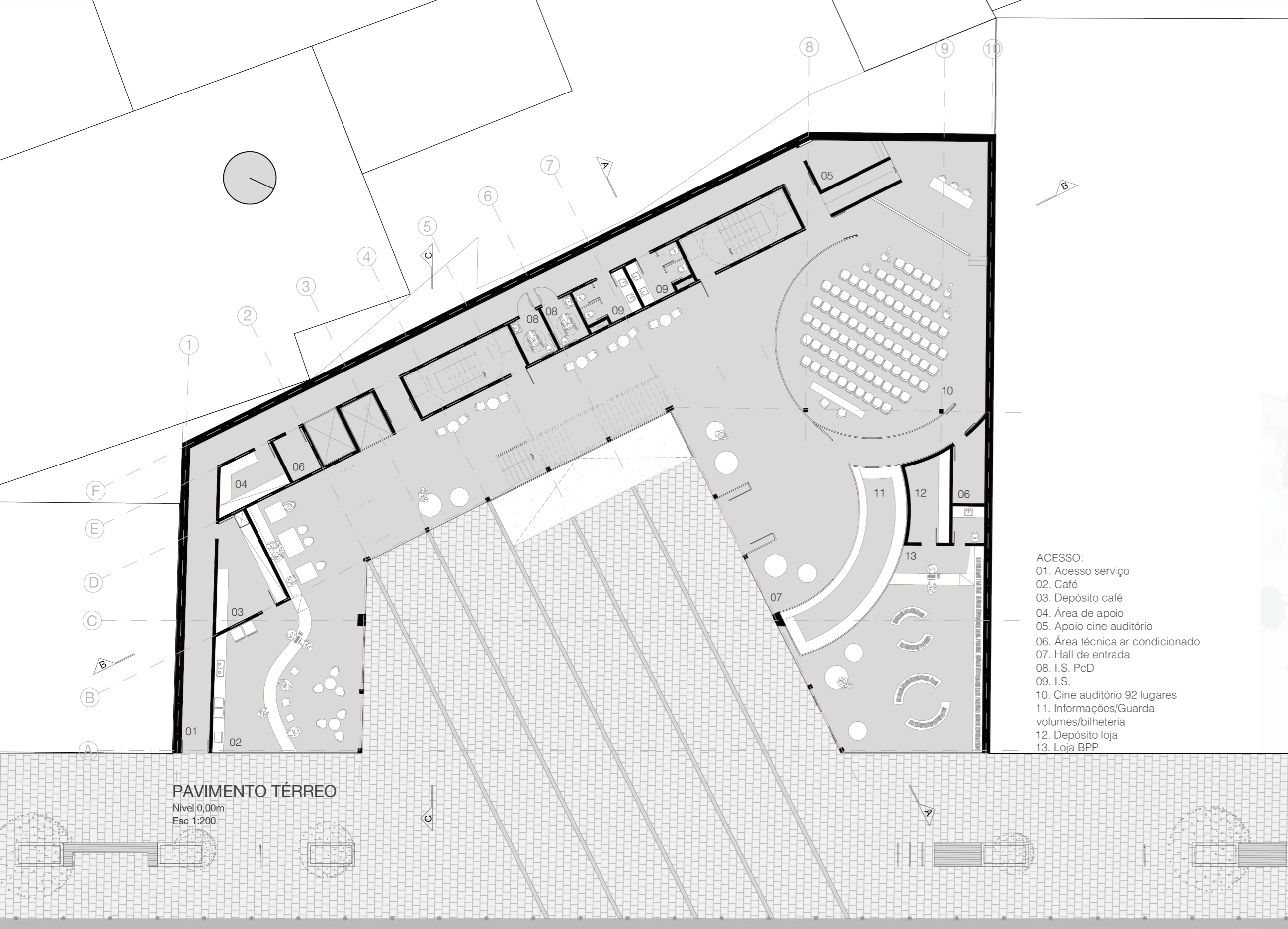

- ACESSO:
- 01. Acesso serviço
 - 02. Café
 - 03. Depósito café
 - 04. Área de apoio
 - 05. Apoio cine auditório
 - 06. Área técnica ar condicionado
 - 07. Hall de entrada
 - 08. I.S. PcD
 - 09. I.S.
 - 10. Cine auditório 92 lugares
 - 11. Informações/Guarda volumes/bilheteria
 - 12. Depósito loja
 - 13. Loja BPP

PAVIMENTO TERREO
Nível 0,00m
Escala 1:200

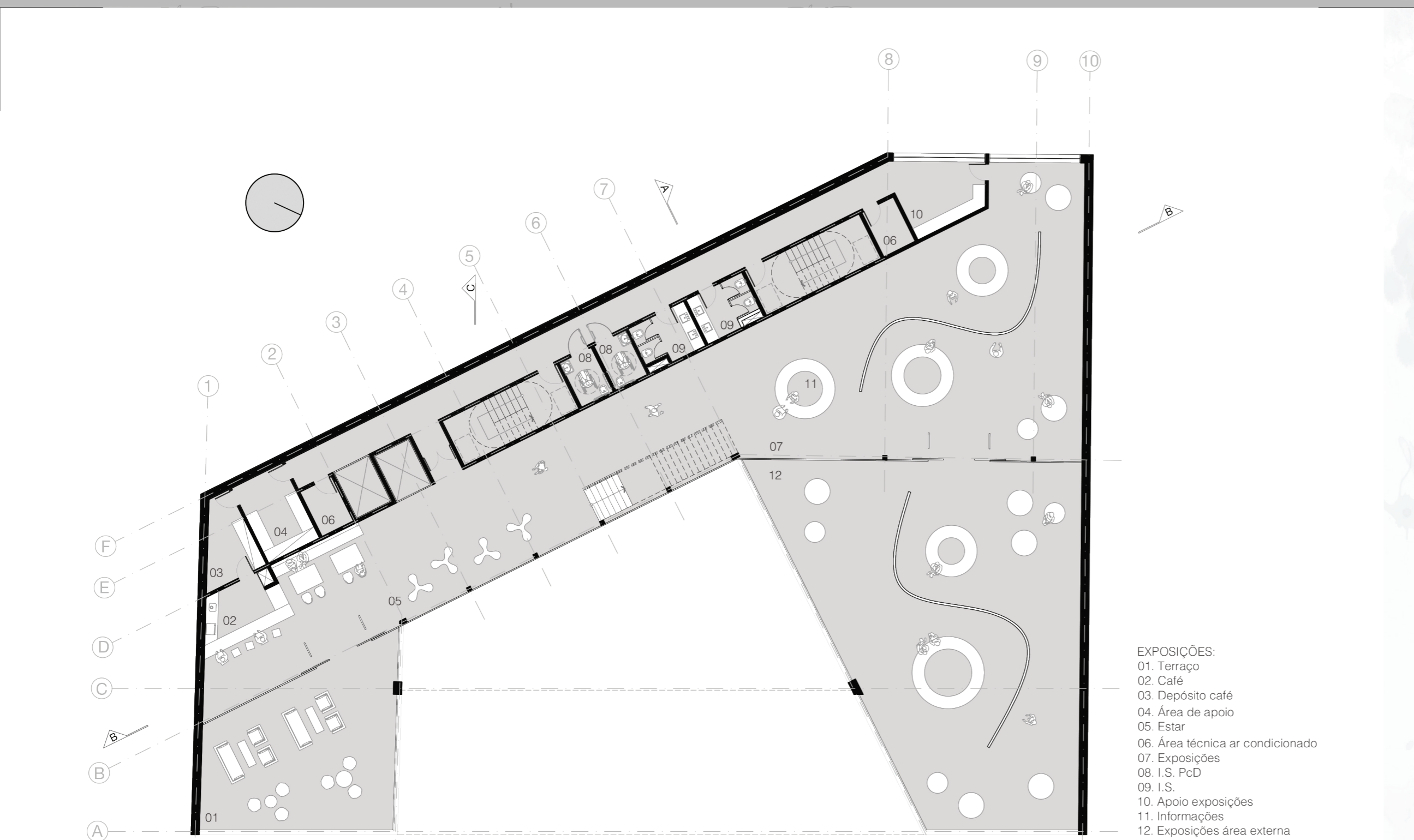

- EXPOSIÇÕES:
- 01. Terraço
 - 02. Café
 - 03. Depósito café
 - 04. Área de apoio
 - 05. Estar
 - 06. Área técnica ar condicionado
 - 07. Exposições
 - 08. I.S. PcD
 - 09. I.S.
 - 10. Apoio exposições
 - 11. Informações
 - 12. Exposições área externa

PRIMEIRO PAVIMENTO
Nível +4,80
Escala 1:200



- INSTALAÇÕES SANITÁRIAS
ÁREA 216m²
- TERRAÇO
ÁREA 788m²
- CIRCULAÇÃO
ÁREA 843m²
- CIRCULAÇÃO VERTICAL
ÁREA 453m²
- HALL
ÁREA 155m²
- DIVISÃO DE PERIÓDICOS
ÁREA 715m²
- DIVISÃO DE COLEÇÕES ESPECIAIS
ÁREA 658m²
- EXPOSIÇÕES
ÁREA 528m²
- DIVISÃO DE PRESERVAÇÃO
ÁREA 93m²
- DIVISÃO DE PROCESSAMENTO TÉCNICO
ÁREA 140m²
- COMÉRCIO
ÁREA 222m²
- CINE AUDITÓRIO
ÁREA 152m²
- ADMINISTRAÇÃO
ÁREA 577m²
- DIVISÃO DE DIFUSÃO CULTURAL
ÁREA 253m²
- DIVISÃO DE INFORMÁTICA
ÁREA 175m²
- SERVIÇO
ÁREA 903m²

DIAGRAMA DE SETORIZAÇÃO



PRAÇA DO EDIFÍCIO

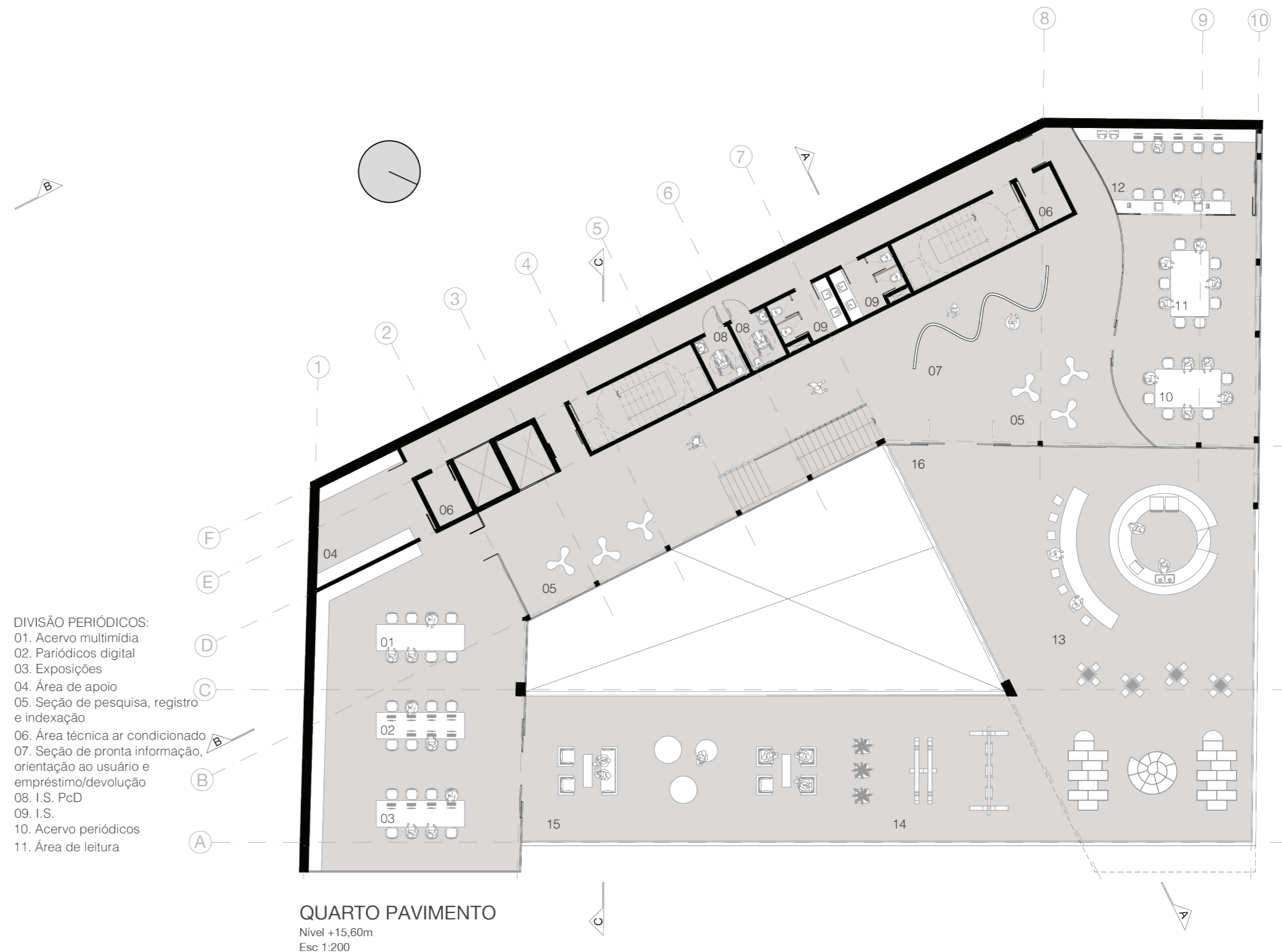
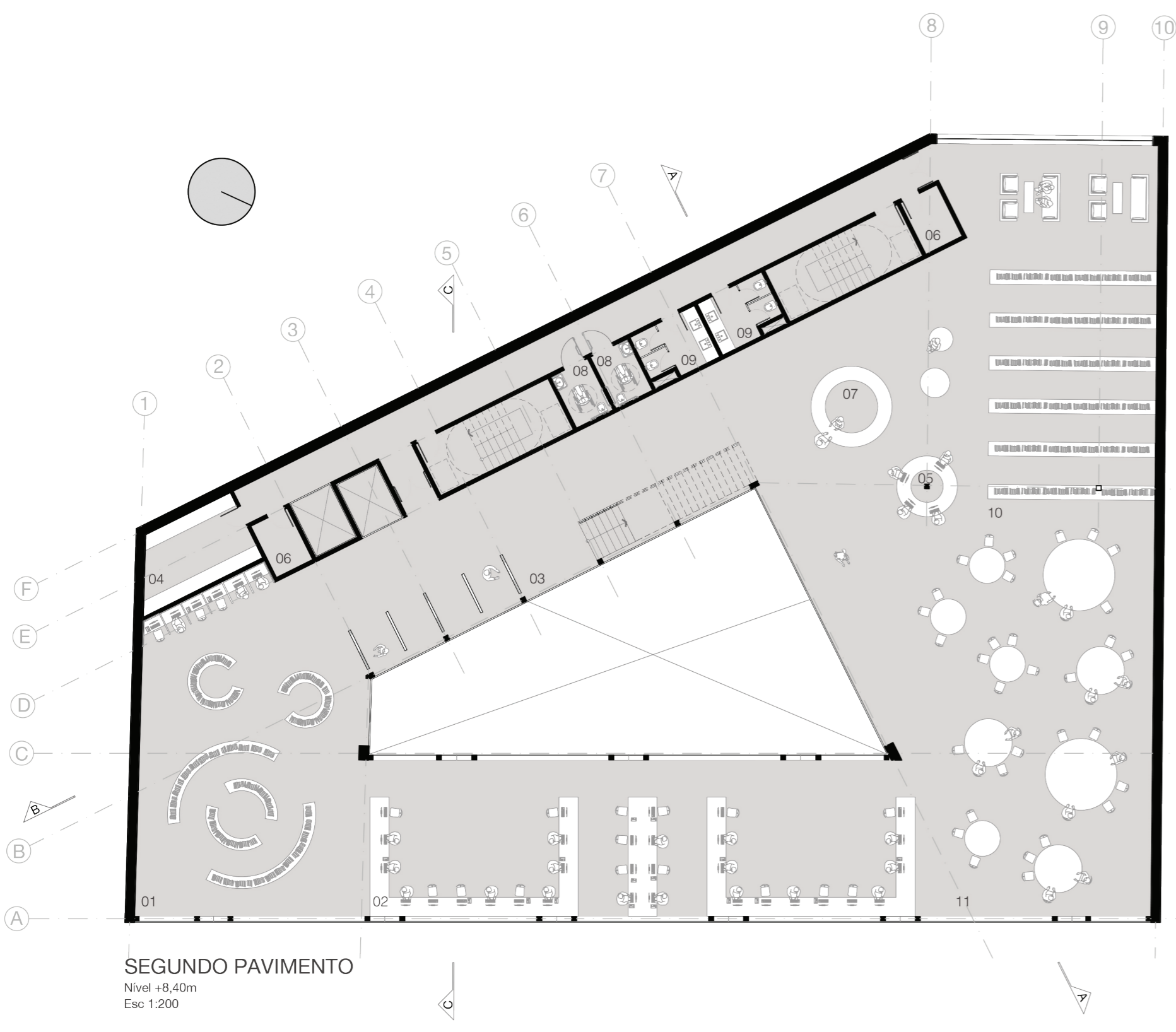

- DIVISÃO PROCESSAMENTO TÉCNICO:**
01. Seção de seleção e aquisição
02. Seção de pesquisa e catalogação, seção de classificação
03. Seção de organização e manutenção de catálogos
04. Área de apoio
05. Estar
06. Área técnica ar condicionado
07. Exposições
08. I.S. PcD
09. I.S.
- DIVISÃO DE PRESERVAÇÃO:**
10. Seção de restauração
11. Seção de encadernação
12. Seção de microfilmagem
13. Lazer funcionários
14. Lazer infantil
15. Lazer
16. Terraço

- DIVISÃO PERIÓDICOS:**
01. Acervo multimídia
02. Periódicos digital
03. Exposições
04. Área de apoio
05. Seção de pesquisa, registro e indexação
06. Área técnica ar condicionado
07. Seção de pronta informação, orientação ao usuário e empréstimo/devolução
08. I.S. PcD
09. I.S.
10. Acervo periódicos
11. Área de leitura

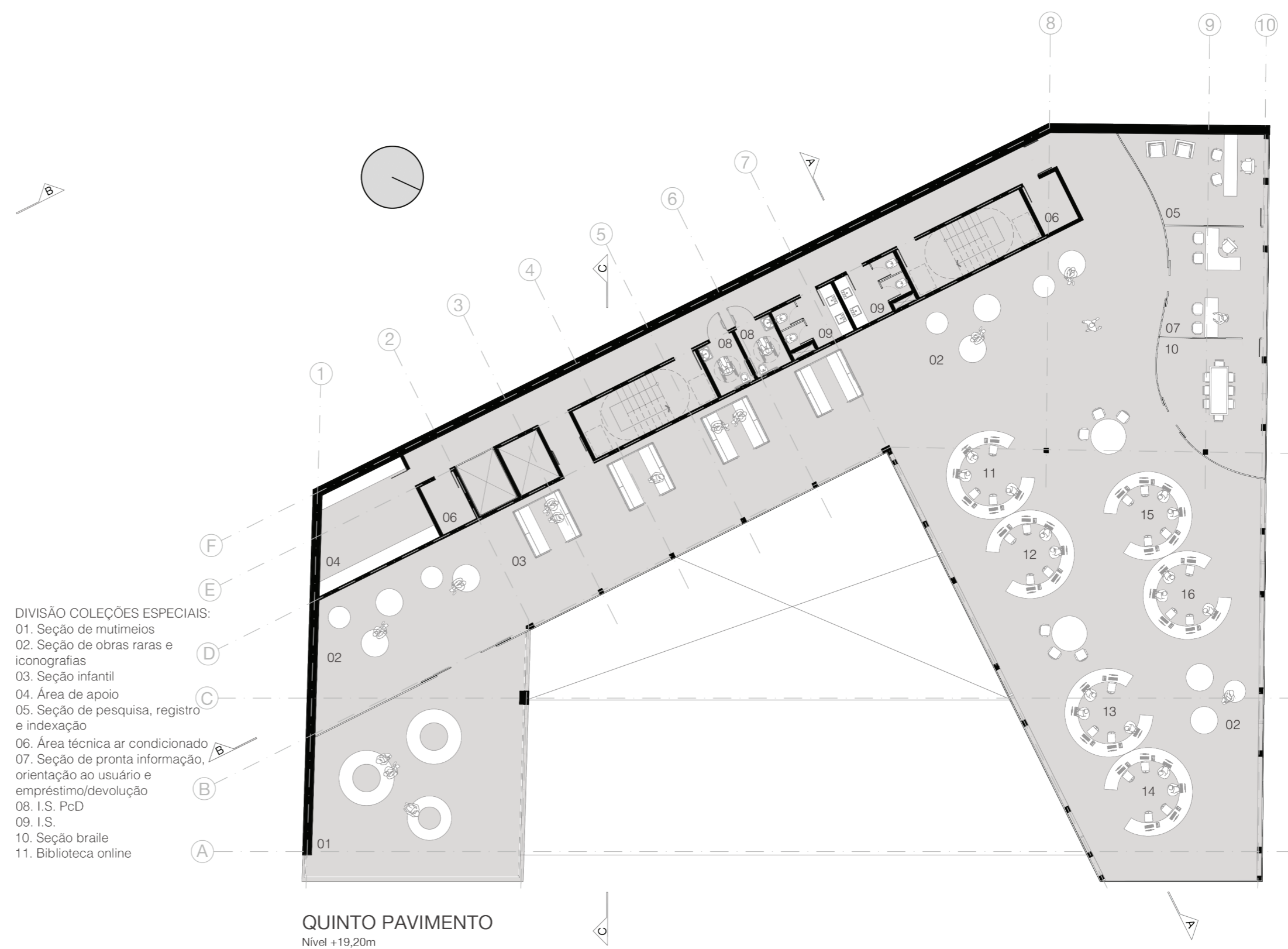
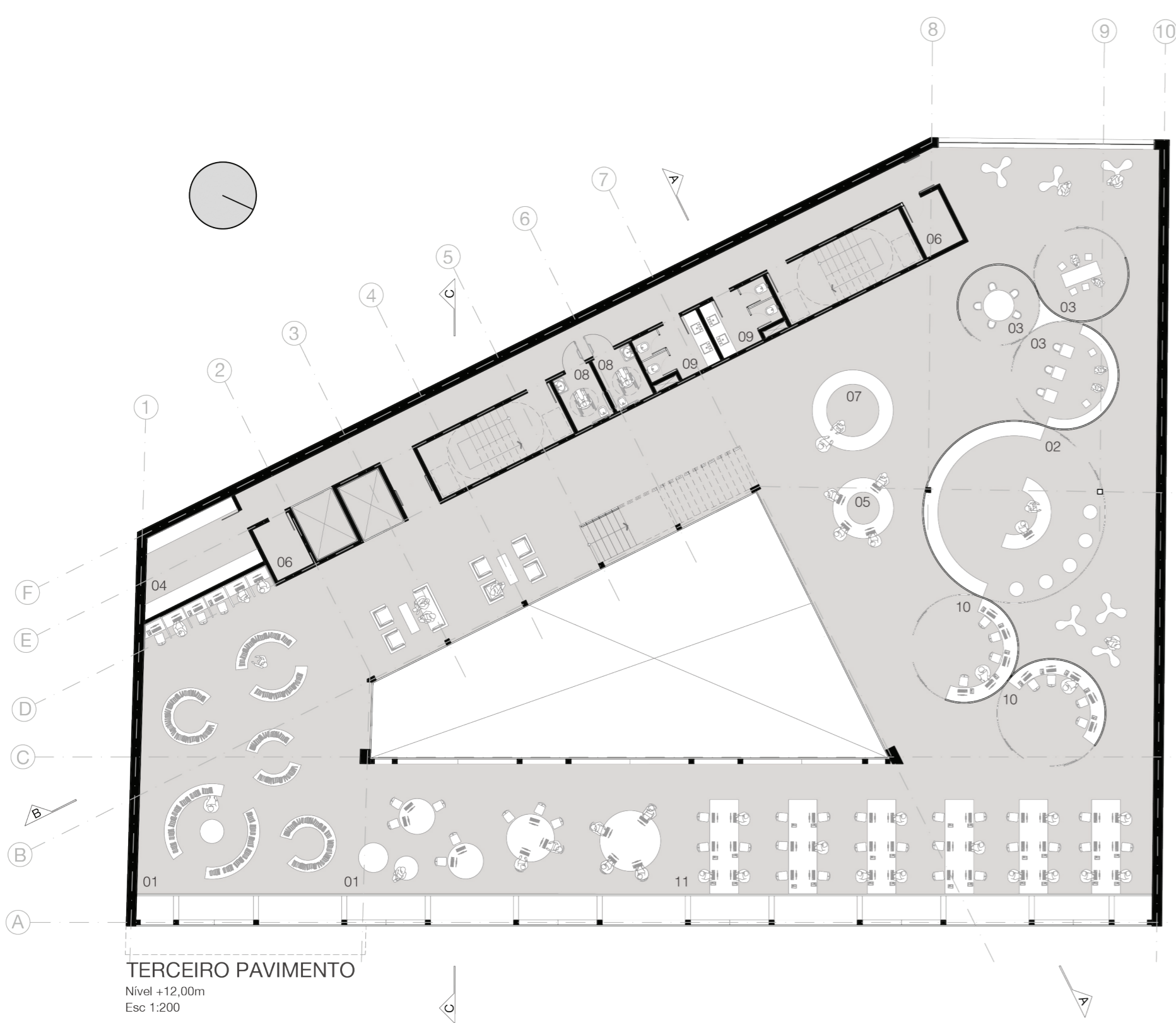

- ADMINISTRAÇÃO:**
01. Terraço
02. Estar
03. Lazer/Reunião
04. Área de apoio
05. Direção
06. Área técnica ar condicionado
07. Secretaria/Assessoria
08. I.S. PcD
09. I.S.
10. Sala de reuniões
11. Assessoria Técnica
12. Ouvidoria
13. Grupo auxiliar orçamentário e financeiro
14. Área de programação e orçamento
15. Grupo auxiliar administrativo
16. Grupo auxiliar recursos humanos

- DIVISÃO COLEÇÕES ESPECIAIS:**
01. Seção de multimeios
02. Seção de obras raras e iconografias
03. Seção infantil
04. Área de apoio
05. Seção de pesquisa, registro e indexação
06. Área técnica ar condicionado
07. Seção de pronta informação, orientação ao usuário e empréstimo/devolução
08. I.S. PcD
09. I.S.
10. Seção braile
11. Biblioteca online



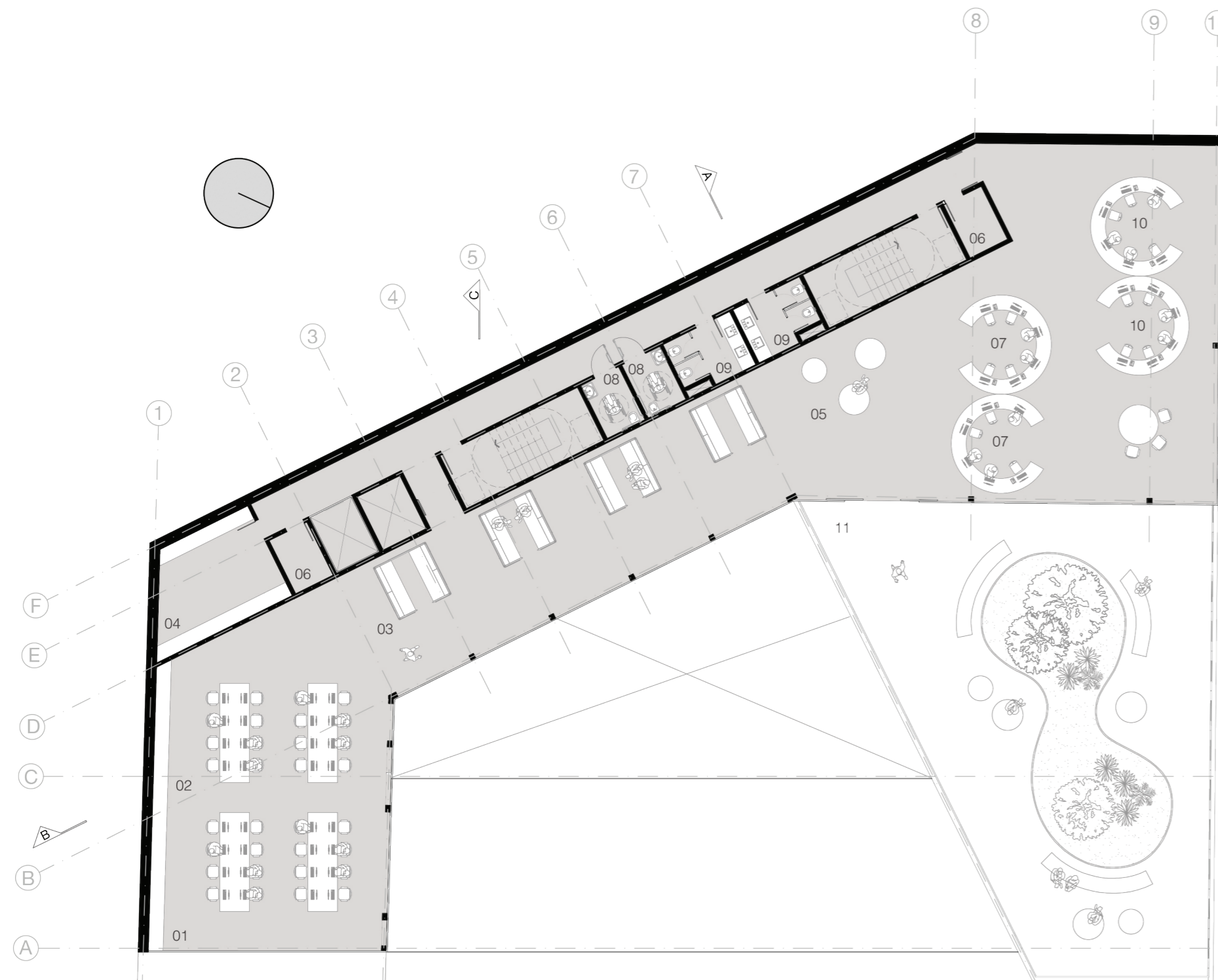

SEXTO PAVIMENTO
Nível +22,80m
Escala 1:200

- DIVISÃO DE INFORMÁTICA:**
 01. Seção de gerenciamento de softwares
 02. Seção de gerenciamento de bases BPP
 03. Lazer/Reunião
 04. Área de apoio
 05. Estar
 06. Área técnica ar condicionado
 08. I.S. PcD
 09. I.S.
 11. Terraço
- DIVISÃO DE DIFUSÃO CULTURAL:**
 07. Seção de programação
 10. Seção de divulgação

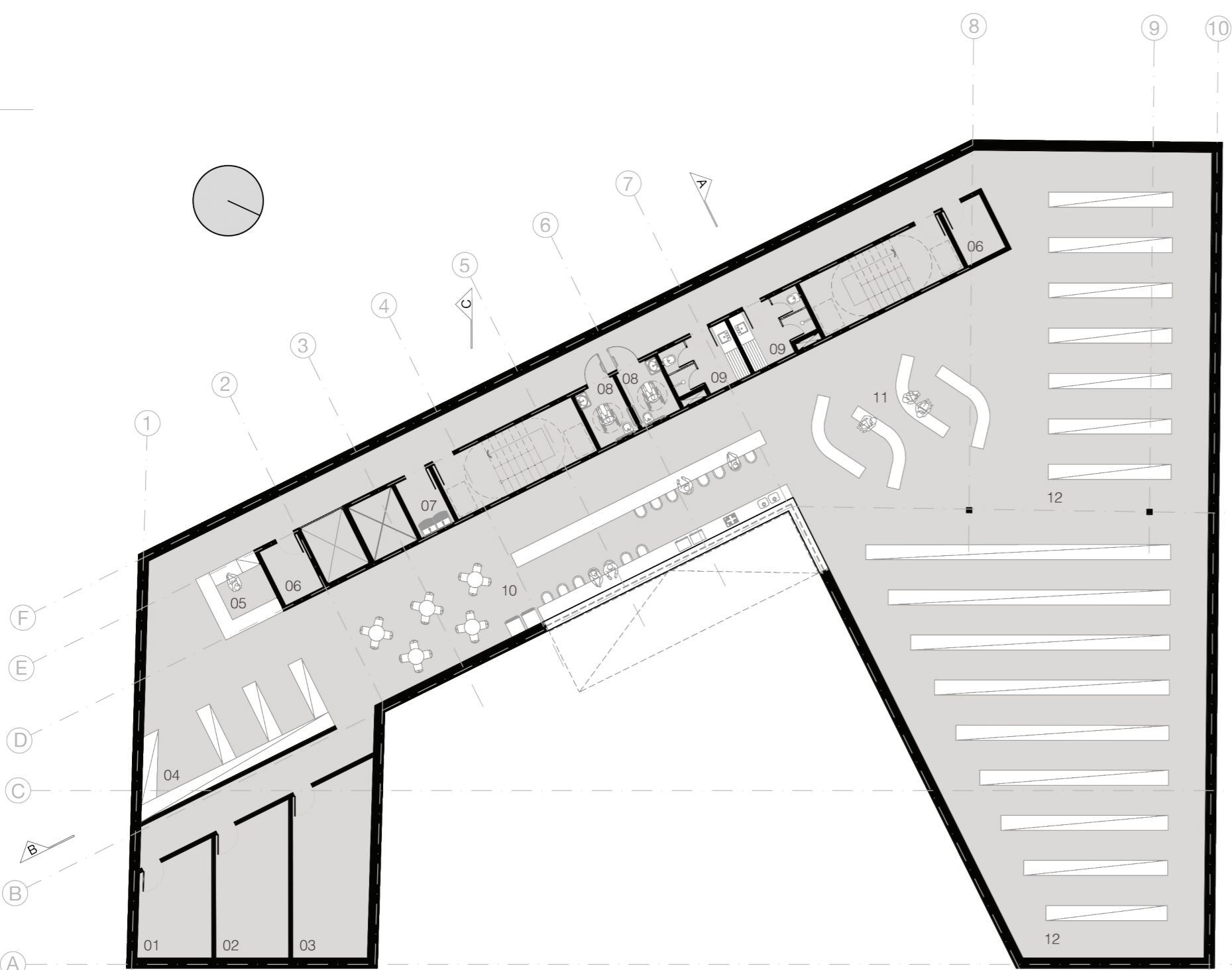

SUBSOLO
Nível -3,50m
Escala 1:200

- SERVIÇO:**
 01. Casa de bombas
 02. Subestação
 03. Gerador
 04. Depósito
 05. Recabimento materiais
 06. Área técnica ar condicionado
 07. DML
 08. I.S. PcD
 09. Vestiário
 10. Copa funcionários
 11. Estar funcionários
 12. Depósito

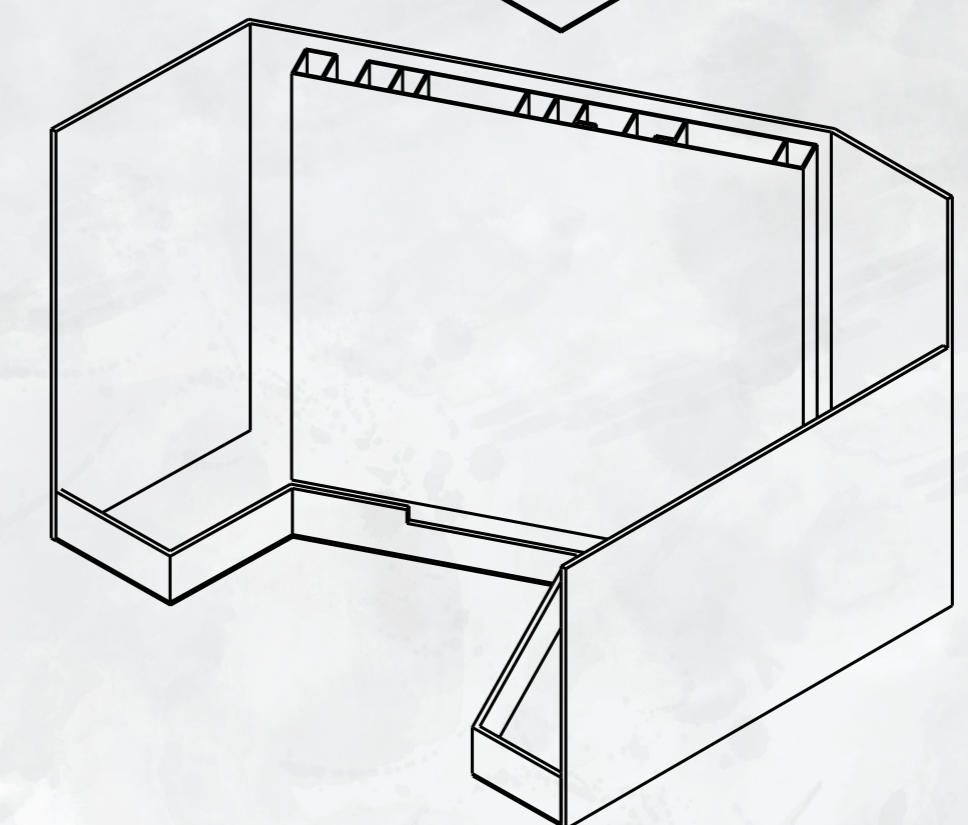
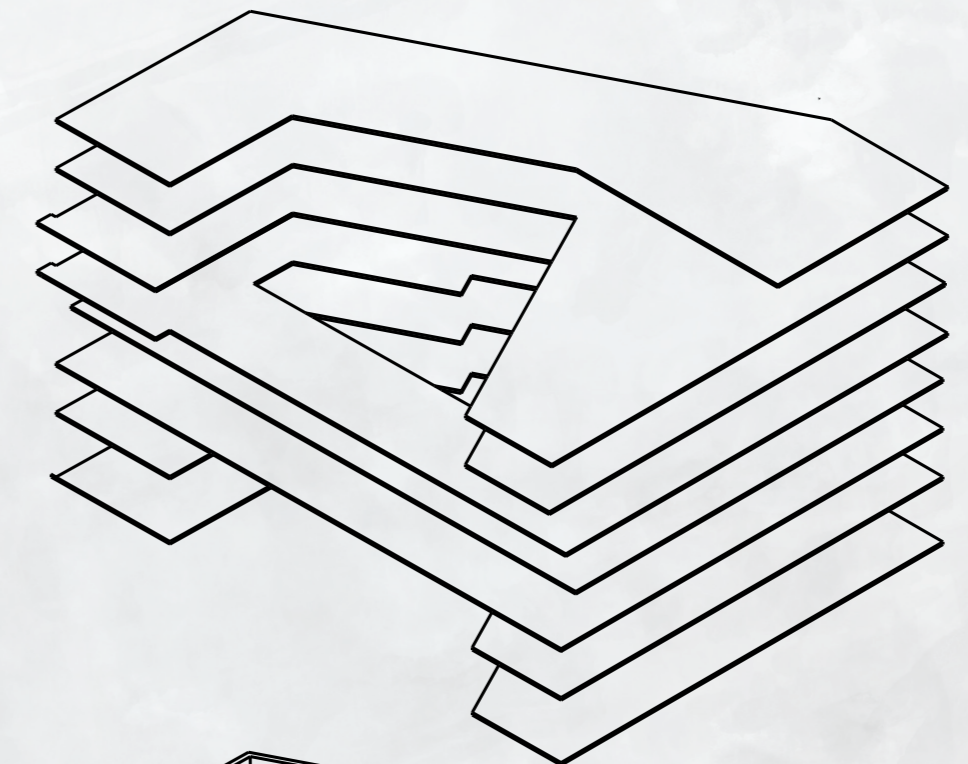
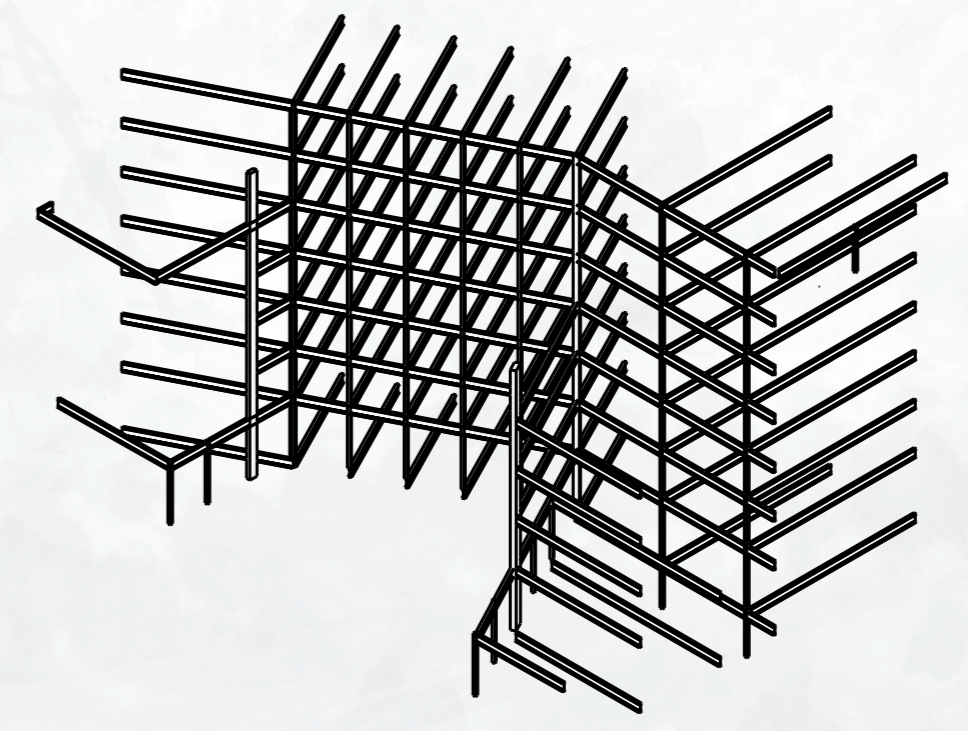
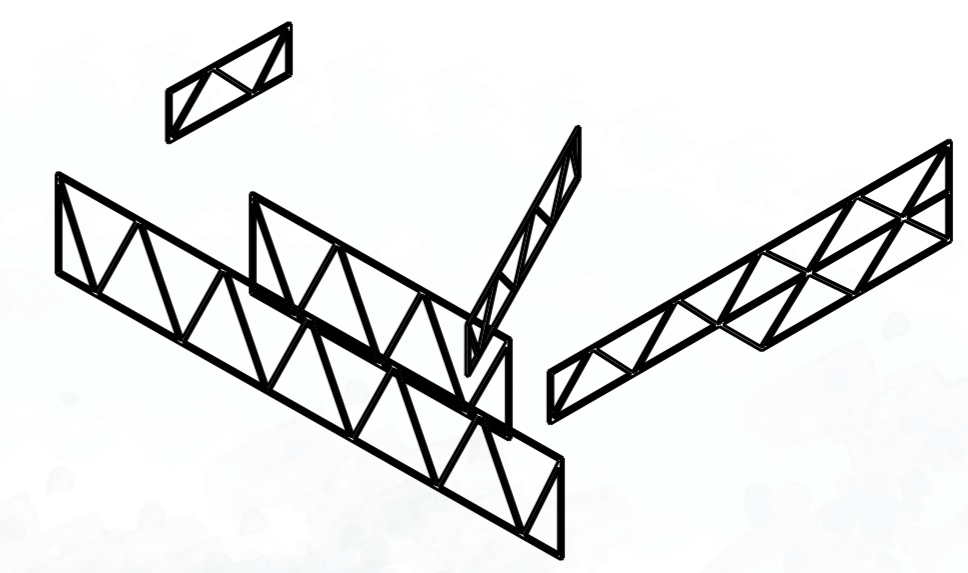

PERSPECTIVA EXPLODIDA DA ESTRUTURA

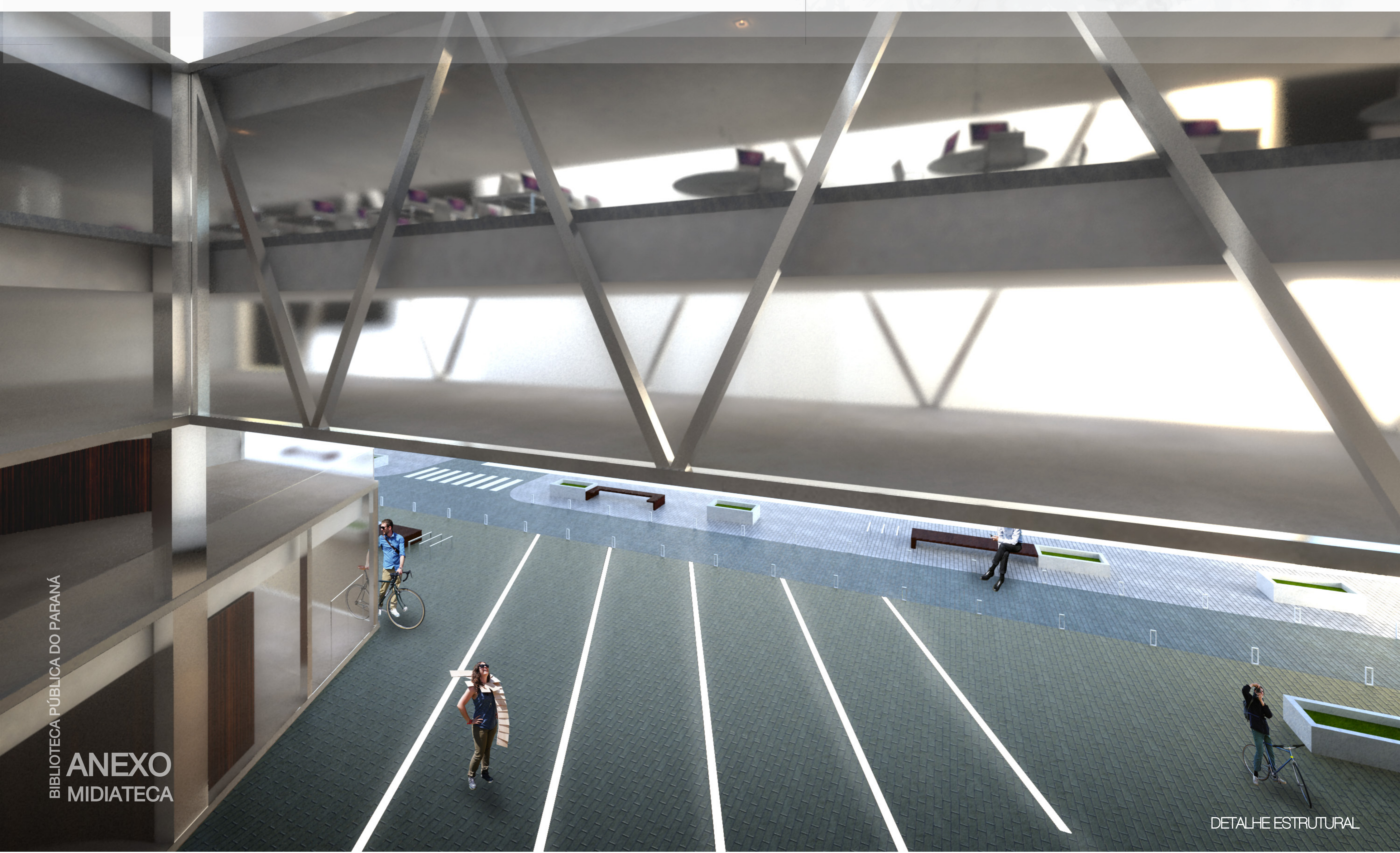

BIBLIOTECA PÚBLICA DO PARANÁ
ANEXO
MEDIATECA

DETALHE ESTRUTURAL

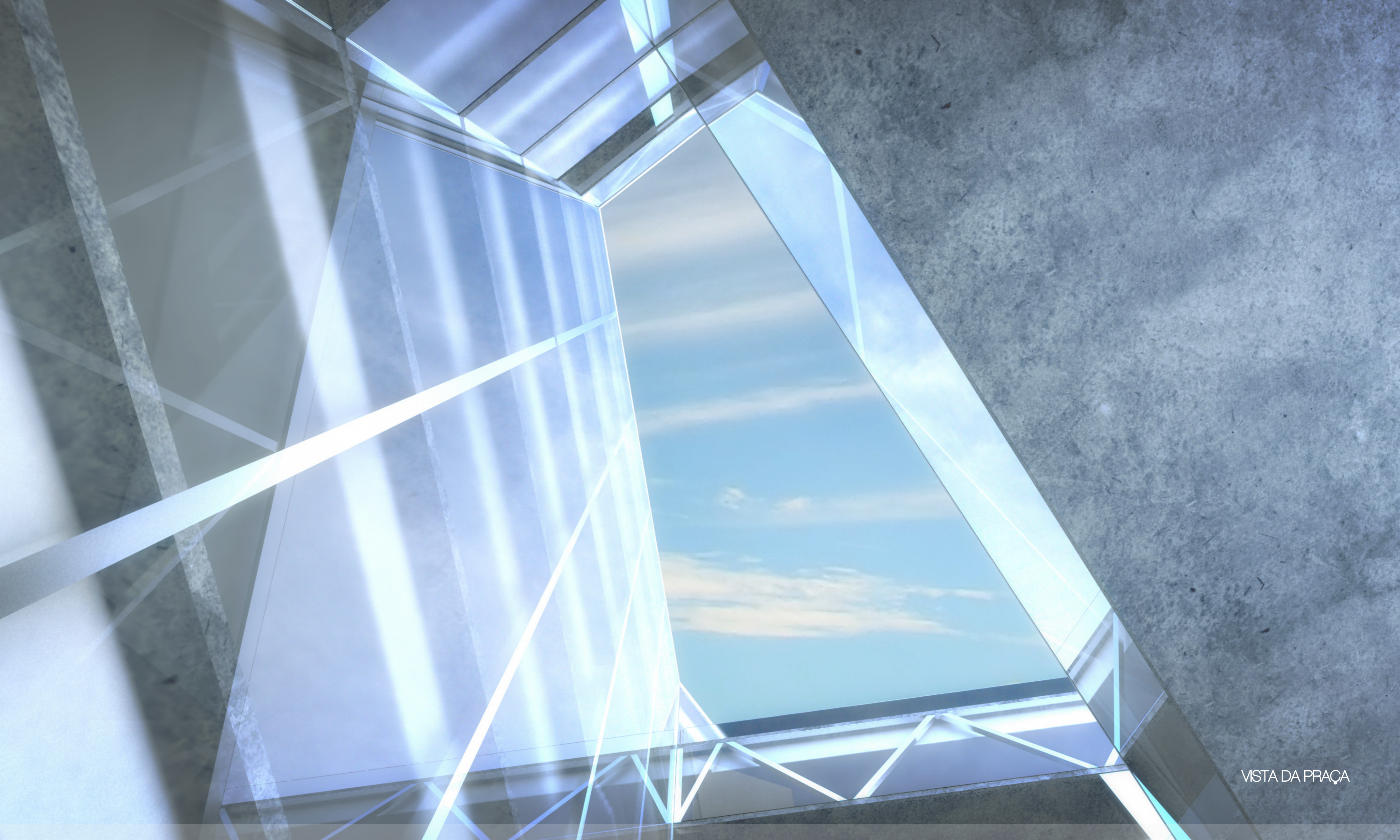

VISTA DA PRAÇA

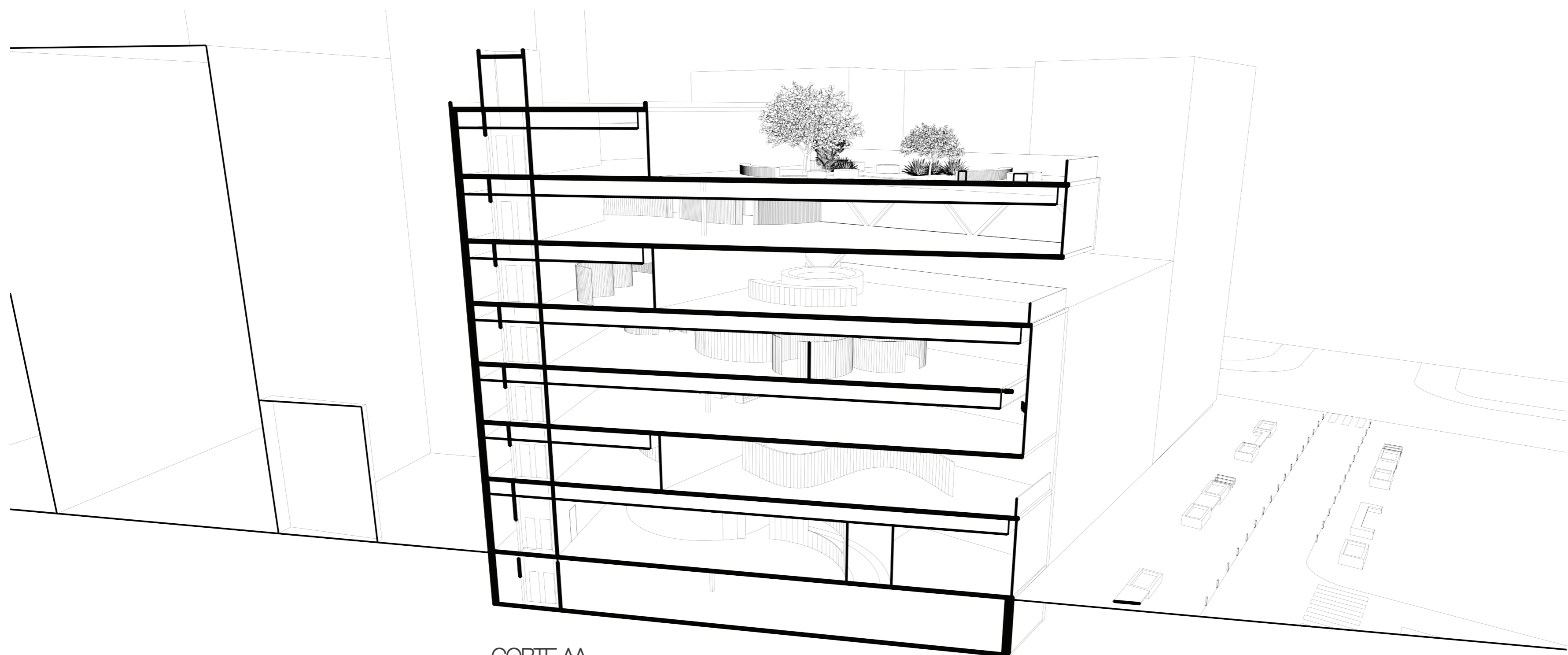

CORTE AA

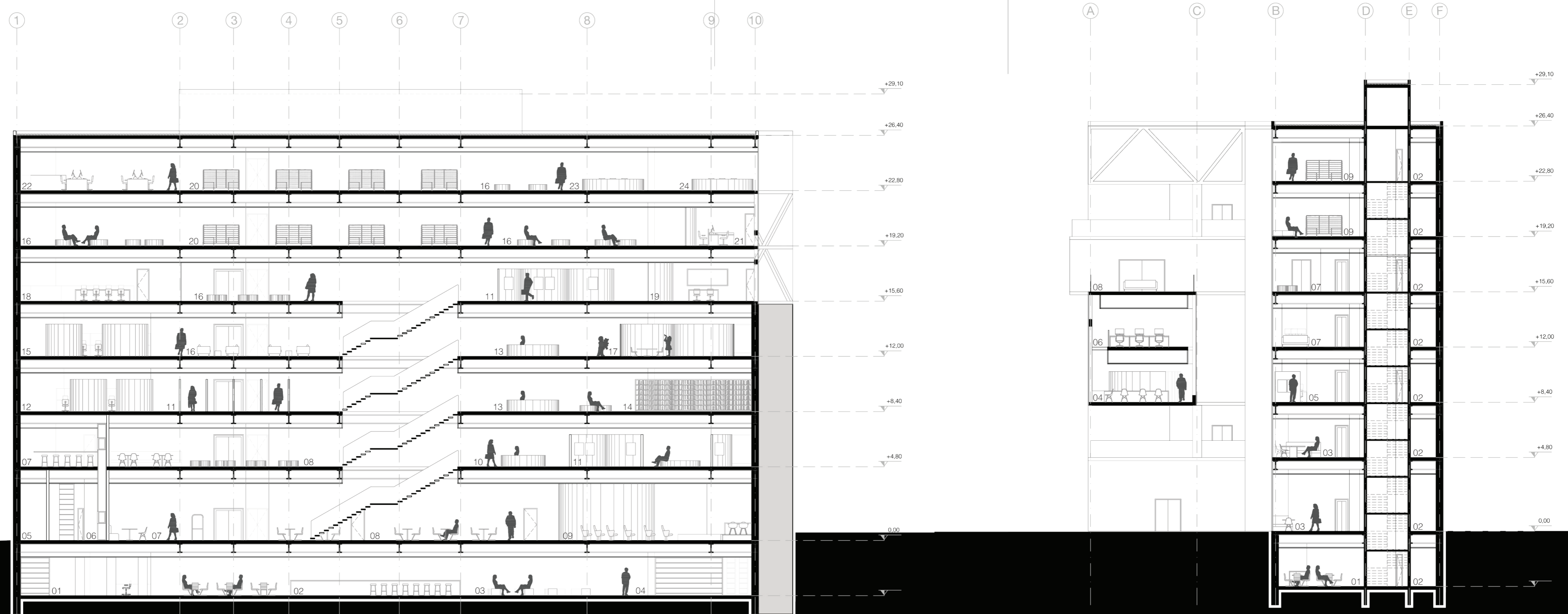

CORTE BB

Escala 1:200

- 01. Depósito
- 02. Copa funcionários
- 03. Estar funcionários
- 04. Depósitos
- 05. Acesso serviço
- 06. Depósito café
- 07. Café
- 08. Circulação
- 09. Cine Auditório
- 10. Informações
- 11. Exposições
- 12. Acervo multimídia periódicos
- 13. Seção de pronta informação, orientação ao usuário e empréstimo/devolução
- 14. Acervo periódicos
- 15. Seção de Multimídia
- 16. Estar
- 17. Seção infantil
- 18. Seção de seleção e aquisição
- 19. Seção de encadernação
- 20. Lazer/ Reunião
- 21. Secretaria/ Assessoria
- 22. Seção de encadernação
- 23. Seção de programação
- 24. Seção de divulgação

CORTE CC

Escala 1:200

- 01. Copa funcionários
- 02. Circulação
- 03. Café
- 04. Periódicos digital
- 05. Exposições
- 06. Seção de Multimídia
- 07. Estar
- 08. Terraço
- 09. Lazer/ Reunião



HALL DE ENTRADA



DIVISÃO DE COLEÇÕES ESPECIAIS



BIBLIOTECA ONLINE

ANEXO
MIDATECA

BIBLIOTECA PÚBLICA DO PARANÁ