

CENTROS DE CONVIVÊNCIA



° Espaço de encontro comunitário que incentiva a saúde mental, prevenindo a doença



° Promove os direitos sociais e o cuidado da saúde de forma integral

° Equipamento de atenção básica da Rede de Atenção Psicossocial (RAPS) para promover a vida humana



° Previsto no artigo 5° da Portaria de Consolidação n° 3, de 28 de setembro de 2017

Como funciona:

° As ações desenvolvidas pelo Centro de Convivência são promovidas por meio de oficinas (culinária, desenho, música, etc.). Os Centros de Convivência também podem contar com iniciativas de formação para o trabalho e para apoiar nossa comunidade na geração de renda. Além disso, desenvolvem eventos diversos para proporcionar convivência comunitária, saúde e inclusão social!

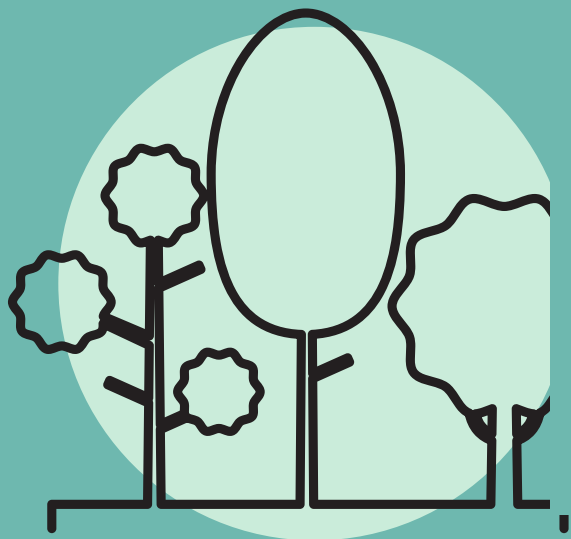

° Os Centros de Convivência podem estar presentes em parques, praças e outros espaços comunitários.

- ° É um ambiente onde as pessoas podem ser acolhidas e respeitadas
- ° Um espaço de convívio pacífico com as diferenças
- ° Local aberto para toda e qualquer pessoa



PET - Saúde

Educação Popular, Mobilização e Controle Social

Alunos

Amanda de Abreu Queiroz
Amanda Khetleen Gusso
Carolina Batista de Souza
Karoline Fernanda Zamboni Bonan
Giovani Pereira
Flávia Castro Rosa
Isabela Cristina Santos Freire de Paula
Bruna Menezes Mincov
José Nilson de Freitas Ferreira
Ximena Soares de Lima
Raquel Rocha de Almeida Pawlowski

Professores

Luís Felipe Ferro
Regina Maria Ferreira Lang
Daiana Kloh Khalaf
Rafael Gomes Ditterich

Preceptores

Mariângela Gomes Fortes
Marleci de Oliveira Pontes
Michele Jocowski
Luisa Denise Portes de Lima da Cruz
Suzana Ferreira Fidelis
Luciane Cristine Vendt

