

Projeto GUIAS para um mundo MELHOR apresenta:



# GUIA LGBTQIA+



### Organização

Gheysa Caroline Prado  
Carolina Daros  
Claudia Zacar

### Orientação e revisão de conteúdos

Gheysa Caroline Prado  
Carolina Daros  
Claudia Zacar

### Orientação de ilustração

Liber Eugenio Paz

### Licença



Creative Commons CC BY-NC-ND

### Pesquisa de conteúdo

Carolina Teixeira dos Santos  
Felipe Augusto Corrêa  
Bruna Martins de Oliveira  
Gabriel Viscarra Muñoz  
Isabela Amanda Ciunek  
Julia Raniero Pandini

### Ilustrações

Carolina Teixeira dos Santos  
Felipe Augusto Corrêa  
Bruna Martins de Oliveira  
Gabriel Viscarra Muñoz

### Projeto gráfico

Carolina Daros  
Isabela Amanda Ciunek

UNIVERSIDADE FEDERAL DO PARANÁ  
SISTEMA DE BIBLIOTECAS  
BIBLIOTECA CENTRAL - SEÇÃO DE REPRESENTAÇÃO DA INFORMAÇÃO

G943

Guia LGBTQIA+ / Organização Gheysa Caroline Prado, Carolina Daros, Claudia Zacar. – Dados eletrônicos. – Curitiba : UFPR : UTFPR, 2021.  
1 arquivo [12 p.] : il. color.

ISBN 978-65-86233-92-6  
Projeto Guias para um Mundo Melhor  
Inclui referências

1. LGBTQIA+. I. Prado, Gheysa Caroline, 1984- (org.). II. Daros, Carolina, 1980- (org.). III. Zacar, Cláudia Regina Hasegawa, 1984- (org.). IV. Projeto Guias para um Mundo Melhor.

CDD 306.76

Sheila Barreto CRB 9/1.242

**Conhecer e se informar  
sobre diversidade  
sexual, de gênero e suas  
terminologias contribui  
para um mundo mais  
tolerante e igualitário.**

**O projeto Guias para  
um Mundo Melhor vai  
te ajudar nisso!**



Você sabe qual é o significado de cada letra da sigla LGBTQIA+?



**LGBT**

**Lésbicas**

**Gays**

**Bissexuais**

**Transgêneros,  
Transexuais,  
Travestis**

**QIA+**

**Queer**

**Intersexuais**

**Assexuais  
Arromânticos**

**Outras  
Identidades e  
Orientações**

A sigla surgiu nos anos 80 e busca promover a diversidade e a inclusão. Além disso, a sigla pode ser variável e incluir outras identidades ou variações.

# Você sabe a diferença entre identidade de gênero, orientação sexual e sexo biológico?



**Identidade  
de Gênero**



**Orientação  
Sexual**



**Sexo  
Biológico**

## **Identidade de Gênero**

É como a pessoa se identifica em relação a seu gênero, podendo ser feminino, masculino ou não-binário (que não se enquadra na noção binária de homem/mulher). Não tem ligação com orientação sexual e não decorre nem com do sexo biológico.

### **Pessoas Cisgênero:**

Se identificam com o gênero que foi atribuído a elas ao nascer pelo sexo biológico.

### **Pessoas Transgênero:**

Não se identificam com o gênero que foi atribuído a elas ao nascer pelo sexo biológico. Nem todas essas pessoas sentem vontade ou necessidade de transformar seus corpos por meio de cirurgias ou uso de hormônios. Sempre use o pronome de gênero com o qual a pessoa se identifica e, em caso de dúvida, pergunte como a pessoa quer ser chamada.

### **As Travestis:**

É uma identidade feminina e latinoamericana. Por muito tempo foi usado com um termo pejorativo, mas foi ressignificado e hoje é um termo político de resistência. Sempre use pronomes femininos para se referir a essas pessoas.

### **Pessoas Não-binárias:**

Têm uma identidade de gênero que não se enquadra na noção binária (masculino/feminino), não se identificam inteiramente como homem ou mulher. Existem várias identidades dentro da não binaridade, como agênero, gênero neutro, gênero fluído, etc. Nem toda pessoa não-binária prefere pronomes neutros ou tem aparência andrógina.

## **Orientação sexual**

É a atração afetiva, sexual e emocional involuntária de uma pessoa por outro indivíduo. As pessoas podem ser, dentro do amplo espectro que é a sexualidade: assexuais, heterossexuais, homossexuais, bissexuais, pansexuais etc.

### **Assexualidade**

É uma identidade bastante ampla e significa dentro de seu espectro a ausência total, parcial, circunstancial ou condicional da que não há atração sexual por outras pessoas. No entanto, isso não impede pessoas assexuais de se envolverem em relações românticas.

### **Heterossexualidade**

Quando há atração apenas por pessoas do gênero oposto.

### **Homossexualidade**

Quando há atração apenas por pessoas do mesmo gênero.

### **Bissexualidade**

Quando há atração por dois ou mais gêneros.

### **Outras designações**

Existem outros termos como Pansexual, Demissexual, Arromântico(a), etc.

## **Sexo Biológico**

São as características biológicas de uma pessoa ao nascer, como seus cromossomos, glândulas e órgãos genitais.

As pessoas podem nascer com características biológicas masculinas, femininas ou uma combinação de ambos (pessoas intersexuais).

# Outras informações importantes ;)



## Construção de gênero

É o processo que toda pessoa vive desde o nascimento, para se adequar a sua percepção de si como mulher, homem ou nenhum dos dois.



## Expressão de gênero

É a forma como cada pessoa expressa seu gênero, através de sua vestimenta, seu nome, sua fala e seu modo de agir na sociedade. Não decorre do sexo biológico ou orientação sexual, nem é necessariamente relacionada com a identidade de gênero.

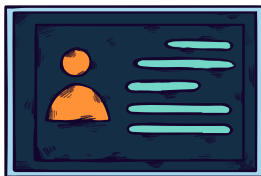

## O que é nome social?

É a maneira como pessoas transgênero desejam ser chamadas no dia a dia, já que muitas vezes o nome de registro não representa sua identidade de gênero.

## Referências

MACHADO, Jorge Alberto S. Ativismo em rede e conexões identitárias: novas perspectivas para os movimentos sociais. *Sociologias*, n.18, Porto Alegre, jul-dez 2007. Disponível em: <[https://www.scielo.br/scielo.php?pid=S1517-45222007000200012-0&script=sci\\_arttext&tlng=pt](https://www.scielo.br/scielo.php?pid=S1517-45222007000200012-0&script=sci_arttext&tlng=pt)>. Acesso em: 24 nov. 2020.

VALENTE, Jonas. WhatsApp é principal fonte de informação do brasileiro, diz pesquisa. Agência Brasil, 10 dez 2019. Disponível em: <<https://agenciabrasil.ebc.com.br/geral/noticia/2019-12/whatsapp-e-principal-fonte-de-informacao-do-brasileiro-diz-pesquisa>>. Acesso em: 24 nov. 2020.

### Sites:

<https://www.grupodignidade.org.br/wp-content/uploads/2018/05/manual-comunicacao-LGBTI.pdf>

<http://www.mpf.mp.br/atuacao-tematica/pfdc/midiateca/nossas-publicacoes/o-ministerio-publico-e-a-igualdade-de-direitos-para-lgbti-2017>

<https://drive.google.com/file/d/16BQ59w4ePbUqMAzrFwUiCsz3r9zJw9XL/view>

<https://g1.globo.com/ap/amapa/noticia/2020/09/22/sigla-lgbtqia-evoluiu-junto-ao-movimento-para-gerar-inclusao-e-incentivar-o-respeito.ghtml>

<https://www.asexuality.org/>

## Sobre o projeto:

Guias para um Mundo Melhor é um projeto realizado em parceria pelos departamentos de Design da UFPR e da UTFPR.

Tem por objetivo desenvolver guias ilustrados que abordam temas relacionados à inclusão de gênero, racial e social, além de tratar de boas práticas em áreas como mobilidade sustentável e participação política cidadã.

A motivação para a realização do projeto surgiu da percepção de que o excesso de informações disponíveis muitas vezes mais confunde do que esclarece as pessoas.

Considerando que atualmente as redes sociais estão entre as principais fontes de informação da população brasileira (VALENTE, 2019) e entendendo que essas plataformas são relevantes para o engajamento em lutas sociais (MACHADO, 2007), o projeto visa

produzir conteúdo para divulgação online, utilizando ilustrações para tornar a informação mais atrativa e acessível.

## Equipe:

### Orientadores:

Gheysa Caroline Prado (UFPR)

gheysa.prado@ufpr.br

Carolina Daros (UTFPR)

carolinadaros@gmail.com

Claudia R.H. Zacar (UFPR)

claudiazacar@ufpr.br

Liber Paz (UTFPR)

liberpaz@gmail.com

### Estudantes:

Carolina T. dos Santos (UFPR)

carolinatsantos@outlook.com

Felipe Augusto Corrêa (UFPR)

felipeacorrea.a@gmail.com

Bruna Martins de Oliveira (UTFPR)

felizmentebruna@gmail.com

Gabriel Viscarra Muñoz (UTFPR)

gabriel\_vis.munoz@hotmail.com

Isabela Amanda Ciuneck (UFPR)

i.ciuneck@gmail.com

Júlia Raniero Pandini (UFPR)

juliarpandini@gmail.com

COMPARTILHE ESSE GUIA!

 @GUIAS\_MUNDOMELHOR

# VOCÊ PODE NOS AJUDAR A CONSTRUIR UM MUNDO MELHOR POR MEIO DA EMPATIA E RESPEITO?

**Realização:**

