



LACQSA

laboratório de Controle de Qualidade
Segurança de Alimentos



UFPR

UNIVERSIDADE FEDERAL DO PARANÁ

PRIMEIRO CONTATO COM A VACA E LAVAGEM DOS TETOS



Fonte: Soesp

Sempre que se aproximar da vaca
chame-a pelo nome



Fonte: Senar

Encoste a mão na sua perna ou no úbere antes de pegar em seu teto, evitando a chance de levar um coice



Fonte: Inabor



Fonte: GEA farm

Se os tetos estiverem muito
sujos,
é necessário que sejam lavados
e secos com toalhas
descartáveis

O jato de água deve ser direcionado para o teto, porém cuidar para não molhar o úbere da vaca

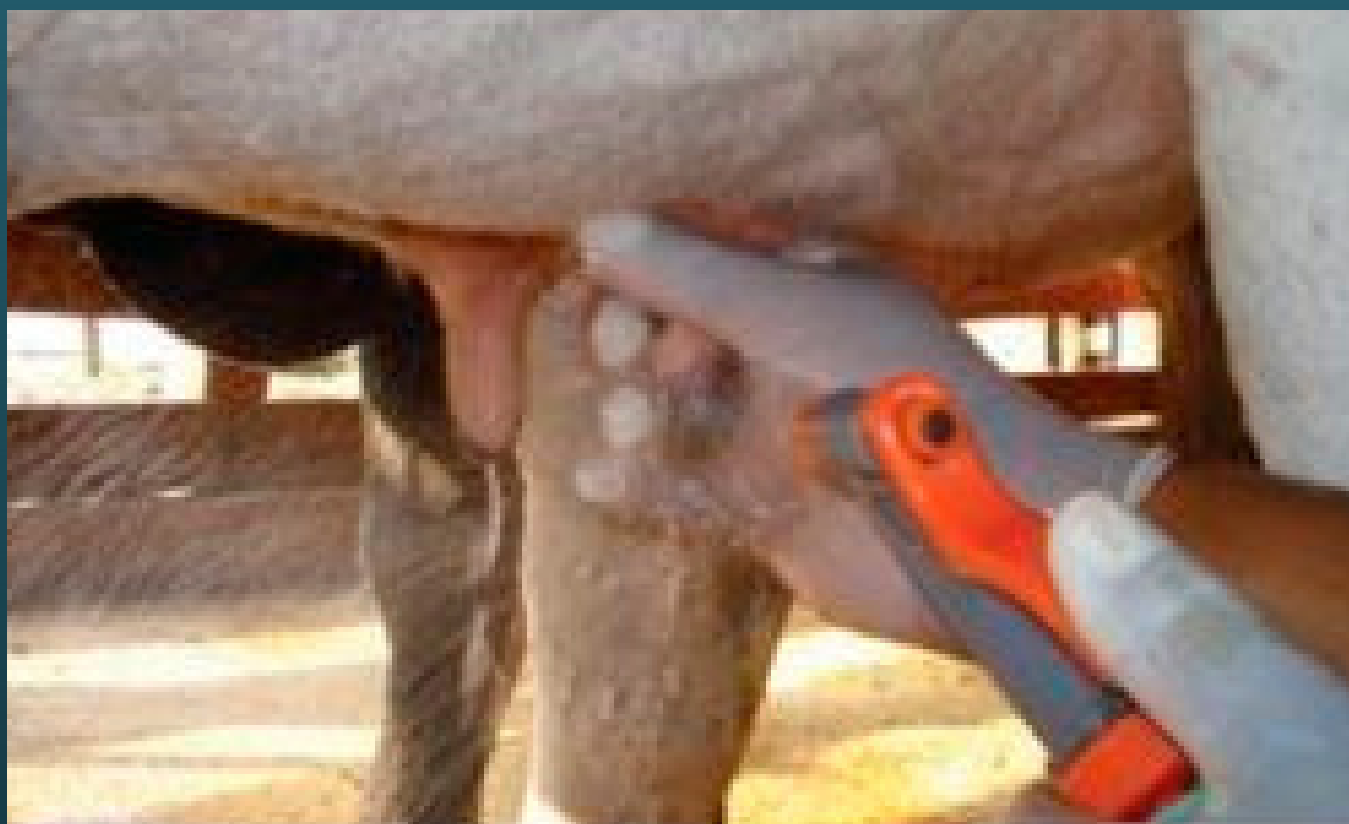

Fonte: Embrapa



Fonte: Embrapa

Ao molhar o úbere, aumenta-se
o risco de que a água suja da
lavagem escorra e
entre na teteira, contaminando o
leite

Não é recomendado lavar as vacas na sala de espera, pois aumenta o risco de contaminação do leite



Fonte: Revista balde branco

Contudo, quando as vacas estiverem muito sujas ou em dias de muito calor pode-se optar por lavá-las ou molhá-las



Fonte: Dreanstime

REFERÊNCIAS

Rosa, M. S.; Costa, M. J. R. P.; Sant'anna, A. Cristina.;
Madureira, A. P. Boas Práticas de Manejo: Ordenha. 2009.
Disponível em: <https://www.gov.br/agricultura/pt-br/assuntos/producao-animal/arquivos-publicacoes-bem-estar-animal/ordenha.pdf>. Acesso em: 03 fev. 2021.

Zafalon, L. Francisco.; Pozzi, C. R.; Campos, F. P.; Arcaro, J.
R. P.; Sarmiento, P.; Matarazzo, S. V. Boas Prática de
Ordenha. 2008. Disponível em:
<https://central3.to.gov.br/arquivo/228631/>. Acesso em: 03
fev. 2021.

Projeto de Extensão "Perfil da Produção de Leite em Busca da Melhoria da Qualidade"

Extensionista: Fernanda Pistori Machado

Coordenadora: Julia Arantes Galvão

