

BRAN, BSB, AA3, DAI, 89, P.01/66

MINISTERIO DO INTERIOR
FUNDAÇÃO NACIONAL DO INDIO - FUNAI

RELATÓRIO :

JATOBAL

Garimpos* KIKRETUM

NOVA OLINDA

(*Todos localizados na área indígena Kayapó)

CH-NOV.'82

CONFIDENCIAL

MINISTÉRIO DO INTERIOR
FUNDAÇÃO NACIONAL DO ÍNDIO - FUNAI

S U M Á R I O

1 - Introdução	03
2 - Situação	04
2.a Garimpo Jatobal	05
Localização Garimpo Jatobal	07
2.b Garimpo Kikretum	08
Localização Garimpo Kikretum	11
2.c Garimpo Nova Olinda	12
Localização Garimpo Nova Olinda	15
3 - Comunidade Indígena Kikretum	16
4 - Pppulação Indígena Kikretum-1982	18
5 - Quadro Demonstrativo Nascimentos/Óbitos-1982	19
6 - Considerações Gerais	20
7 - Conclusão - Recomendações	22

A N E X O S

1 - Portaria nº 639/P, de 13.10.82	24
2 - OFÍCIO nº 1.307/DGO/PRES	25
3 - Fotos Garimpo Jatobal	29
4 - Fotos Garimpo Kikretum	39
5 - Fotos Garimpo Nova Olinda	45
6 - Relação dos Garimpeiros no Garimpo Jatobal ..	55
7 - Recibos Pagamento aos Índios	60
8 - Cópia dados constantes NF venda de 1 pepita de ouro	61
9 - Recibos "Pagou Renda Índio"	62

MINISTÉRIO DO INTERIOR
FUNDAÇÃO NACIONAL DO ÍNDIO - FUNAI

10 - "Autorizações" concedidas	63
11 - Relação Material necessário p/ ampliação Pis ta de Pouso	64
12 - Mapa Geral	65

MINISTÉRIO DO INTERIOR
FUNDAÇÃO NACIONAL DO ÍNDIO - FUNAI

1 - Introdução

Cumprindo determinação da Portaria nº 639/P , de 13 de outubro de 1982 (1) desloquei-me à Área Indígena Kayapó - PI Kikretum, em companhia da Assistente Social Maria Aparecida Reis Pinto e do Geólogo Ronaldo Guimarães do DNPM (2). Na área, juntou-se a equipe Nerci Caetano Ventura, Chefe do Posto Indígena local. O deslocamento ocorreu em aeronave desta Fundação - MINUANO PT - FAP com o CMT Mauro. O Chefe de Equipe Móvel Cícero Cavalcante de Albuquerque não pode participar dos trabalhos por não ter voltado em tempo de sua missão em Unai.

(1) Anexo 1 - Portaria nº 639/P, de 13 de outubro de 1982

(2) Anexo 2 - Requisição do Geólogo

MINISTÉRIO DO INTERIOR
FUNDAÇÃO NACIONAL DO ÍNDIO - FUNAI

2 - Situação

Na Área Indígena Kayapó, região de influência do PI Kikretum existem 3 (três) garimpos em franca atividade e não apenas um como era informação corrente na FUNAI . Desde maio de 1982 (há mais de meio ano, portanto...) a chefia do PI e a da 2ª Delegacia Regional da FUNAI em Belém , sabem das atividades de garimpagem nas três localidades distintas mas todas localizadas dentro da Área Indígena (3) , ou seja:

- a) Garimpo Jatobal (Cassiterita)
- b) Garimpo Kikretum (Ouro)
- c) Garimpo Nova Olinda (Ouro)

(3) Informação a nós prestadas pelos "Gerentes" dos garimpos.

MINISTÉRIO DO INTERIOR
FUNDAÇÃO NACIONAL DO ÍNDIO - FUNAI

2.a - Garimpo Jatobal

O Garimpo Jatobal, de cassiterita, está sendo movimentado pela Mineração José Alves - ex-GREMAX (Grupo José Alves - rede de supermercados Alô Brasil). O nosso deslocamento à área se deu no CESSNA de Prefixo PT - CFW , pilotado por João Aparecido Pesconi (21.10.82), fazendo parte da equipe o Sr. Zelimir Juan Gregurincic - sócio-gerente da mineradora e o Coronel Pombo.

A pista de pouso possui 400m operáveis e está situada a 20 minutos de Tucumã - CESSNA 206. Ao lado da pista, existem 2 armazéns, 1 refeitório, 1 pensão, 1 açougue , currais de burros e dependências dos funcionários (4). O avião supra citado faz, em média, de 2 - 3 vôos por dia , trazendo gêneros alimentícios e levando cassiterita. O consumo semanal é de aproximadamente 2 toneladas de gêneros alimentícios provenientes de Tucumã. Só de carne são consumidos 320 Kg/semana, sendo que o avião traz 160 Kg nas quartas e sábados.

Existem na área de influência do Garimpo Jatobal, três frentes de trabalho onde atuam 164 garimpeiros (5) que utilizam em seus trabalhos 54 Moto-Bombas (40 unidades BRANCO 3" e 14 MONTGOMERY 3 1/2"), consumindo semanalmente 400 Lts de Gasolina e produzindo 15 toneladas de cassiterita ao mês.

Toda madeira necessária ao empreendimento é retirada da própria Área Indígena por meio de moto-serras, (6)

(4) Anexo 3; Fotos fls. 30 - 31

(5) Anexo 6 - Relação nominal dos garimpeiros e respectivo lugar de origem. Fls. 55 - 59

(6) Anexo 3; Fotos fls. 32

MINISTÉRIO DO INTERIOR
FUNDAÇÃO NACIONAL DO ÍNDIO - FUNAI

os acompanhamentos dos garimpeiros são TAPIRIS (7) e as Moto-bombas utilizadas (8) são financiadas aos garimpeiros pela empresa que compra o produto final ao preço de Cr\$. 850,00/Kg, sendo que aos garimpeiros que possuem financiamento são pagos a Cr\$ 800,00/Kg. Toda produção é escoada até a localidade de Tucumã (avião cobra Cr\$ 100,00/Kg) e de lá segue a São Paulo por via rodoviária com um frete de Cr\$ 40,00/Kg.

Em frete (3.5 Milhões) e alimentação (3.5 Milhões) a empresa movimenta aproximadamente 7 Milhões de Cruzeiros por mês e pagou, até a presente data, um total de Cr\$ 1.258.653,00 de comiçã^o (10%) aos índios (9). Segundo o Coronel Pombo, este dinheiro ainda não foi aplicado, estando guardado em sua casa. Na frente de garimpo Ja tobal permanecem sempre dois guerreiros do Pombo que são revesados de 15 x 15 dias

(7) Anexo 3; Fotos fls. 33 -

(8) Anexo 3; Fotos fls. 37

(9) Anexo 7; Fotos fls. 60 Recibos da GREMAX que
o Chefe do Posto Indígena Kikretum assina.

MINISTÉRIO DO INTERIOR
FUNDAÇÃO NACIONAL DO ÍNDIO - FUNAI

2.b - Garimpo Kikretum

O Garimpo Kikretum, de ouro, está sendo explorado pela STANNUN - Empreendimento Minerais Ltda. Ex-Garimpo Rio Branco, Ex-Batéia, o Garimpo Kikretum está em atividades contínuas há 2 anos e está localizado na Serra da Seringa, conta com uma pista de pouso de 400 m, precária, a 15 minutos de vôo de Tucumã com um avião MINUANO, rumo 180º (10).

Conta com aproximadamente 120 garimpeiros que são abastecidos por uma c^antina mantida pelo "Gaúcho" e cujos preços são 200% acima dos de Tucumã. O responsável da empresa na área é o Sr. Clemente Cipriano que não nos quis prestar informações de modo que tivemos que apelar ao Sr. Valfredo Eduardo PURIM que nos acompanhou nos dois garimpos explorados pela STANNUN. O mesmo está aguardando a "instalação das máquinas" e como não permanece longo tempo na área, poucas informações nos pode dar. De início constatamos a existência de grande número de mulheres na área de influência do garimpo. Praticamente todo "tocador de turma" tr^oxe sua "esposa" que prepara as refeições para os garimpeiros, e Erezita Oliveira dos Santos, 19 anos, residente na GURITA em Tucumã, teve que ser imediatamente retirado da área a fim de evitar problemas maiores (11).

Os garimpeiros residem em provisórios tapiris, cobertos de plástico, abrindo pranchetas de metragem variada (12) e o tocador de turma que possui melhores recursos põe à disposição de seus comandados pequenas moto-bombas - (13).

(10) Anexo 4; Fotos fls. 39

(11) Anexo 4; Foto fls. 40

(12) Anexo 4; Fotos fls. 41 - 42

(13) Anexo 4 Fotos fls. 43

MINISTÉRIO DO INTERIOR
FUNDAÇÃO NACIONAL DO ÍNDIO - FUNAI

Na grotta do Jacú mantivemos contato com o garimpeiro João Carvalho que está há 4 anos atuando na área e que trabalhou para o "Batéia". Afirmou que foi o Batéia, que descobriu e abriu o garimpo, construindo inclusive a pista de pouso dentro da Área Indígena. Perguntei ao João como Batéia tinha aberto a pista, explorado o garimpo com mais de 80 homens dentro da Área Indígena sem ser descoberto e retirado do local, e como resposta ele disse: "O Batéia deu 1 VW zero Km aos funcionários da FUNAI em Belém!"...

José Miranda, é "tocador de turma" e conta com 6 homens. Está há dez meses na área e já conseguiu comprar 4 moto-bombas, e disse ter um bom dinheiro no Banco apesar do baixo preço pago pelo ouro (Cr\$ 3.000,00/gr.) e dos altos custos dos gêneros alimentícios na Cantina. Afirmou que depois da entrada da "Firma" (refere-se a STANNUN) as coisas tinham piorado muito e que todos os garimpeiros estavam insatisfeitos devido a grande exploração a que estavam submetidos. Antes só eram explorados pelo Sr. Elias Mescall - Chefe de Posto da FUNAI que recolhia a porcentagem - em ouro - para os índios (14) e que agora eram duplamente explorados: Primeiro na venda do ouro, onde estariam perdendo mil cruzeiros por grama (Cantina = Cr\$ 3.000,00/gr; Tucumã = Cr\$ 4.000,00/gr) e em segundo lugar, na compra dos gêneros alimentícios que eram cerca de 200% mais caros.

Afirmou ainda José Miranda que na venda do ouro, a "Firma" descontava 10% em ouro - porcentagem dos índios, mas que duvidava que esta quantia chegasse até suas mãos.

(14) Informações prestadas pelo "Tocador de Turma" José Miranda no dia 22.10.82, às 15 horas, perante seis testemunhas, na grotta do Jacú - 2ª colocação, garimpo Kikretum.

MINISTÉRIO DO INTERIOR
FUNDAÇÃO NACIONAL DO ÍNDIO - FUNAI

Realmente, no Garimpo Kikretum como também no Nova Olinda - como veremos adiante - a STANNUN implantou um trabalho severo, senão vejamos algumas das suas normas:

- a) todo garimpeiro que chega precisa pagar sua própria passagem;
- b) o garimpeiro não pode - sob hipótese alguma - trazer mais de 20 Kg;
- c) todos generos alimentícios precisam ser comprados na Cantina;
- d) todo ouro extraído precisa ser vendido na Cantina;
- e) a empresa não possui médico ou enfermeiro na área;
- f) a empresa se utiliza dos índios (sempre permanecem 2 guerreiros fortemente armados na Cantina) para fins policiais; fazendo incursões nas grotas revistando as bagagens e ameaçando dar "surras" caso um garimpeiro tente vender ouro diretamente à Caixa Economica Federal (15).

Os garimpeiros estão desenvolvendo mas atividades nas grotas mais raras (16), o ouro é grosso e é consenso geral que a "grota rica" ainda não foi descoberta.

(15) Informações colhidas com os garimpeiros da Grota do Jacú, Garimpo Kikretum.

(16) Anexo 4; Fotos fls. 42

MINISTÉRIO DO INTERIOR
FUNDAÇÃO NACIONAL DO ÍNDIO - FUNAI

2.c - Garimpo Nova Olinda

O Garimpo Nova Olinda, de ouro, é explorado pela STANNUN - Empreendimentos Minerais Ltda. Ex-Filomena, possui uma pista de pouso com 500 m - regular, e de Tucumã está rumo 160º com 12 minutos de voo - MINUANO (17). Possuía o nome de Filomena pois fora um Senhor deste nome o descobridor do Garimpo e o construtor da pista de pouso, que lá permaneceu trabalhando com muitos garimpeiros - em plena Área Indígena - sem ser molestado por dois anos.

Hoje, Filomena é candidato a Prefeito pelo PDS em São Felix do Xingu. O garimpo está a 7 horas de caminhada do garimpo Kikretum e conta com 180 homens atuando. A Cantina (18) é mantida pelo "Gaúcho" e seu encarregado na área é Francisco Carino Vieira que num só dia (26.10.82) realizou vendas de gêneros alimentícios no valor de Cr\$.. 128.550,00.

O Senhor Francisco informou que tinha vendido, pouco devido a chuva torrencial que tinha caído na parte da tarde e que normalmente encerrava caixa em torno de 180 a 200.000 cruzeiros. Afirmou ainda que o movimento mensal permanecia em torno dos Cr\$ 5.000.000,00 (cinco milhões de cruzeiros). Os preços são os mesmos da Cantina de Kikretum, ou seja, até 200% acima dos preços da praça de Tucumã.

A Cantina comprou, em quatro dias, 216 gramas de ouro ao preço de Cr\$ 3.000,00/g (19). A informação que nos foi dada é de que poucos garimpeiros estavam vendendo ouro; todos estariam segurando o produto para ser vendido

(17) Anexo 5; Fotos fls. 45

(18) Anexo 5; Foto fls. 46

(19) Dia 25.10.82 - Anexo 5 Foto fls. 46

MINISTÉRIO DO INTERIOR
FUNDAÇÃO NACIONAL DO ÍNDIO - FUNAI

dias antes da "saída" para as eleições. Vale salientar que no dia 21.10.82 foram encontradas duas PEPITAS; uma de 900 gramas e a outra com 1.222 gramas (20)

Como se pode notar, se torna difícil saber com exatidão a quantidade de ouro produzida por dia - dificuldade esta que aumenta quando se entra em contato com o pessoal da Stannun, que simplesmente sonegam toda e qualquer informação. Segundo os garimpeiros que foram por nós consultados, o garimpo de Nova Olinda é o mais produtivo e estaria produzindo mais de 3 Kg/mes e o de Kikretum estaria por volta de 2Kg/mes, isto não se incluindo as pepitas. Quando o garimpeiro vende o ouro são-lhe descontados 10% como "RENDA DO ÍNDIO" e em troca recebe um pedaço de papel onde consta seu nome, a data, uma assinatura ilegível com as palavras "Pagou Renda Índio"(21). Na papeleta, que para o garimpeiro é um RECIBO e que é guardado com todo carinho e segurança por todos, não consta o total de ouro vendido, não se sabendo o quanto foi pago de renda.

As "Autorizações" não concedidas pelo "Gaúcho" e a empresa não possui fichário ou outro meio de se manter um efetivo e atualizado controle sobre os garimpeiros em Área Indígena (22).

Enquanto a Stannun atua desorganizadamente e só explora os garimpeiros, estes trabalham bem, possuem um trabalho limpo e organizado como bem demonstram as pranchetas dos anexos (23).

(20) Anexo 8 - Cópia dos dados constantes na Nota Fiscal da pepita de 1.222,70 gramas encontrada por Aut^onio Nascimento. Fls. 61.

(21) Anexo 9 - Exemplos de recibos "Renda do Índio". Fls. 62

(22) Anexo 10 - Exemplo de "Autorizações" concedidas. Fls. 63

(23) Anexo 5 - Abertura de Pranchetas no Garimpo Nova Olinda. Fls. 47.

MINISTÉRIO DO INTERIOR
FUNDAÇÃO NACIONAL DO ÍNDIO - FUNAI

Para chegar ao leito do rio, constroem grandes ' barragens (24) desviam rios e igarapés (25) fazendo com que as águas percorram novos leitos (26).

No trabalho de abertura de pranchetas ou no desvio de um rio ou igarapé, o que estiver na frente tomba e deste modo milhares de árvores já foram derrubadas incluindo-se nelas, enormes e centenárias castanheiras (27). Centenas de hectares também já estão irreversivelmente perdidos, pois onde passa o garimpeiro nada mais cresce.

A destruição da bacia hidrográfica do Rio Branco é certa, pois todos os pequenos igarapés e nascentes são ' afetados pela forma de exploração do ouro de aluvião. O curso d'água é desviado com o objetivo de lavar o cascalho tirado dos barrancos e, principalmente, para ter acesso ao que se encontra no leito do iguarapé. Todas as nascentes do Rio Branco estão poluídas, poluindo assim, também o Branco.

Sou de parecer que a minguada "renda" que a comunidade está recebendo, não paga nem a simples terra que já foi destruída.

(24) Anexo 5 - Fotos fls. 48

(25) Anexo 5 - Fotos fls. 49

(26) Anexo 5 - Fotos fls. 50

(27) Anexo 5 - Fotos fls. 51

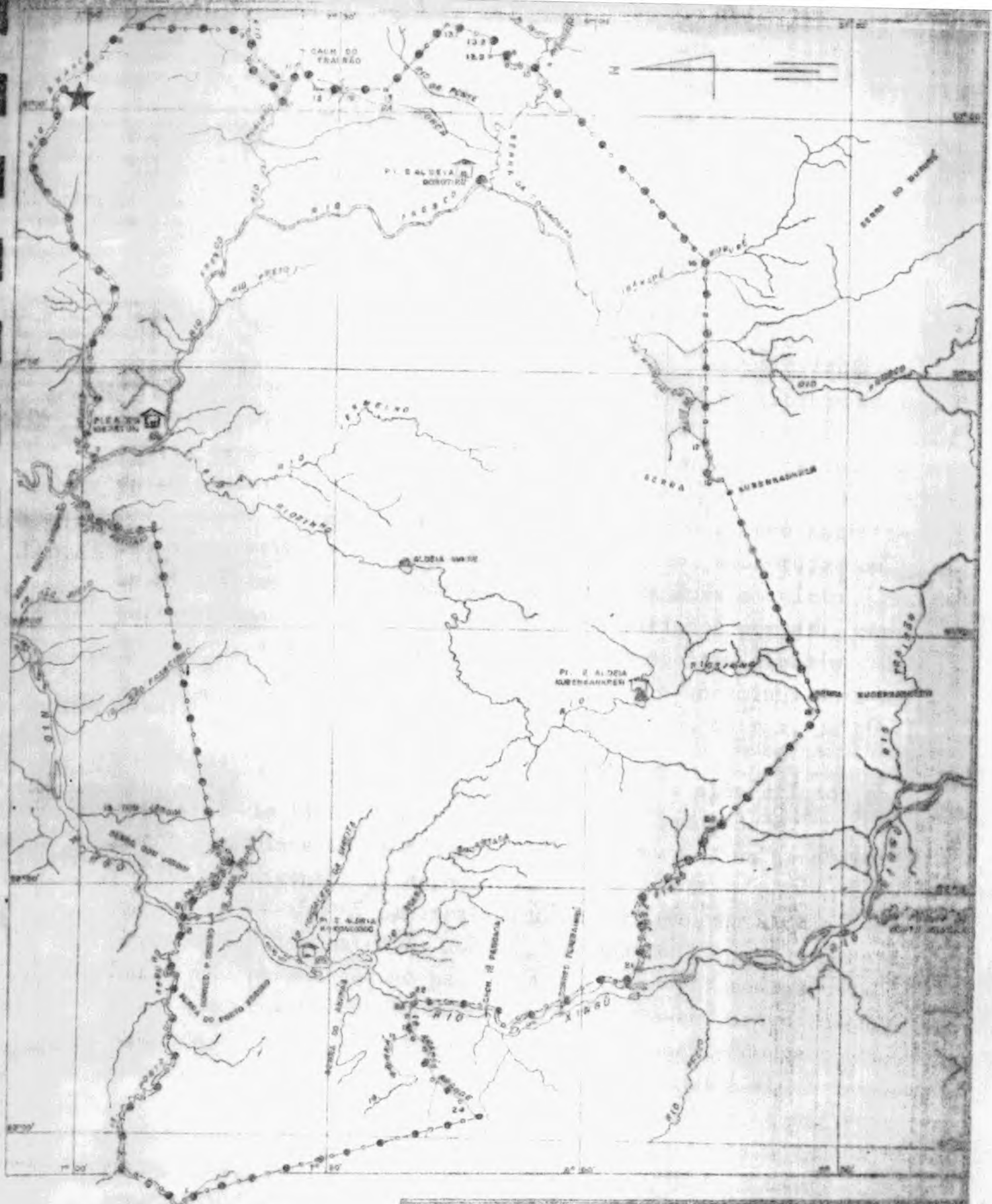

SINAIS CONVENCIONAIS

- TERRA INDÍGENA DELIMITADA
- 🏠 - POSTO INDÍGENA
- 🏠 - ALDEIA INDÍGENA
- |— CORREDEIRA & CACHOEIRA
- - PONTOS DEFINIDORES DO LIMITE
- ~ ~ ~ CURSO D'ÁGUA PERMANENTE
- - DIREÇÃO DE CORRENTE
- ★ Garimpo Nova Olinda

MINISTÉRIO DO INTERIOR
FUNDAÇÃO NACIONAL DO INDÍO - FUNAI
 DEPARTAMENTO GERAL DO PATRIMÔNIO INDÍGENA - DGP

ÁREA INDÍGENA KAYAPÓ

SÃO FELIX DO XINGÓ

PARÁ

DELIMITAÇÃO

ÁREA TOTAL	2.190.000,00	490 KM ²
ÁREA ÚTIL	1.100.000	240 KM ²
NÚMERO DE PUNTO DELIMITADORES	100/100/100/100	

TÍTULO Nº 2.190.000/00 - FUNAI
 DATA DE CRIAÇÃO: 10/10/66
 LOCAL: SÃO FELIX DO XINGÓ, PARÁ
 COORDENADAS: 06° 45' S, 53° 30' W

DAI, 89, p.16/66

MINISTÉRIO DO INTERIOR
FUNDAÇÃO NACIONAL DO ÍNDIO - FUNAI

3 - Comunidade Indígena Kikretum:

- A Comunidade Indígena Kayapó, do Posto Indígena Kikretum é composta de 183 membros, dos quais 98 são homens e 85 mulheres. Ressaltamos que 103 índios encontram-se na faixa etária de 0 - 15 anos demonstrando pois bastante accessibilidade de ao domínio de sua liderança.

- A comunidade em geral demonstra grande satisfação pelas atividades de garimpagem na região, sobretudo com os benefícios que vem gozando a comunidade após o início de tais atividades. Tais benefícios, são avaliados por ela, como:

- . Atendimento imediato a índios doentes através da aeronave das Firmas, que fazem o encaminhamento dos doentes para a cidade de Tucumã ou outras, se houver necessidade.
- . Farta compra e entrega de gêneros alimentícios pela Firma, para a manutenção da comunidade.
- . Dinheiro em mãos do Líder da Comunidade para atendimentos de urgência.

- Não há penetração de garimpeiros na aldeia; o contacto é feito entre os homens, através do Cacique "Pombo" e índios que permanecem no garimpo para fins de fiscalização. O avião que presta serviço ao garimpo desloca-se para o Posto Indígena, quando solicitado ou na data do acerto do percentual combinado.

- Em função das atividades do garimpo na região está havendo uma quebra de incentivo para os trabalhos da agricultura.

- Observa-se um certo comodismo dos índios para a aprendizagem das atividades de garimpo.

- Observa-se uma má aplicação da verba recebida das atividades de garimpo assim como uma má distribuição da mesma.

MINISTÉRIO DO INTERIOR
FUNDAÇÃO NACIONAL DO ÍNDIO - FUNAI

- Não há instalações para funcionamento da escola, o que vem causando uma curta duração na permanência dos professores, e em consequência grande insatisfação sobretudo das mulheres que tem filhos em idade escolar.

- Não há Atendente de Enfermagem no Posto Indígena; o atendimento é feito pelo Chefe do P.I com a colaboração do Índio Pedro Kayapô que demonstra grande aptidão para o trabalho, devendo ser aproveitado quando houver Curso de Monitor de Saúde.

MINISTÉRIO DO INTERIOR
FUNDAÇÃO NACIONAL DO ÍNDIO - FUNAI

4 - População Indígena Kikretum - 1982

FAIXA ETÁRIA	S E X O		TOTAL
	M	F	
0 a 05 anos	32	29	61
06 a 10 anos	14	12	26
11 a 15 anos	11	05	16
16 a 20 anos	06	06	12
21 a 25 anos	06	07	13
26 a 30 anos	05	07	12
31 a 35 anos	01	04	05
36 a 40 anos	04	04	08
41 a 45 anos	05	03	08
46 a 50 anos	06	01	07
51 a 55 anos	02	04	06
56 a 60 anos	01	-	01
Acima de 60 anos	05	03	08
T O T A L	98	85	183

MINISTÉRIO DO INTERIOR
FUNDAÇÃO NACIONAL DO ÍNDIO - FUNAI

5 - Quadro Demonstrativo Nascimentos/Óbitos - 1982

Nascimentos - 1982

NOME/CRIANÇA	PAI/MÃE	DATA/NASC	SEXO
Angmeê	Niti Iredjômeiti	07/06	Masc.
Ukepront	Ngoymôre Ngorekupê	09/06	Fem.
Irekrô	Bebayti Kokodjan	20/03	Fem.
Bekoldjäre	Utê-re Kokokaben	15/03	Masc.
Bepron	Piudjô Bekwoïruti	20/06	Masc.
Rigdjôre ou Takaipoy	Mroôre Irepro	08/04	Masc.
Mrôprinre	Bepkuy Mati	15/05	Masc.
Nhokonhô	Kranbenti Ireô	14/08	Fem.
Poinkrê	Pitu Bekwoynho	07/09	Fem.
Bekwôykai	Ngreiô Mrôyre	22/10	Fem

Óbitos - 1982

Kapote - 07/04 - São Félix do Xingu - Malária Falciparum e Pneumonia.

Maiprỹ - 25/10 - Na aldeia - doença de origem espírita seg. crença religiosa.

MINISTÉRIO DO INTERIOR
FUNDAÇÃO NACIONAL DO ÍNDIO - FUNAI

6 - Considerações Gerais.

Duas empresas mineradoras atuam na Área Indígena Kayapó: GREMAX (Garimpo Jatobal - Cassiterita) e STANNUN - Empreendimentos Minerais Ltda, (Garimpo Kikretum - ouro e Garimpo Nova Olinda - ouro). Ambas estão em situação irregular e são invasoras da Área Indígena, não possuindo amparo legal algum para continuação de suas atividades, senão sejamos:

Os registros desta Fundação demonstram que a empresa Stannun - Empreendimentos Minerais Ltda deu entrada em 1980, através de requerimento, de pedido de anuência para a realização de pesquisa mineral no lugar denominado Serra da Seringa, município de São Felix do Xingu/PA, objeto dos ALVARÁS 3623, 3731 e 3834, cuja análise técnica demonstrou estarem as áreas dos respectivos Alvarás, originalmente concedidos à Empresa ESPENG - Minérios e Metais Ltda, parcialmente incidentes em Terras Indígenas Kayapó.

Em 15 de janeiro de 1981, foi assinada pelos Exmos. Ministros de Estado do Interior e das Minas e Energia, a Portaria Interministerial nº006 que restringe às EMPRESAS ESTATAIS FEDERAIS a autorização para pesquisas e concessões de lavras minerais em terras indígenas, desde que o órgão competente venha a considerar a substância mineral como sendo estratégia à segurança e ao desenvolvimento nacionais.

O Ofício nº497/PRES, de 15 de Dezembro de 1981 reza que "não existe, nos arquivos desta Fundação, qualquer autorização fornecida à Stannun, ou à sua antecessora ESPENG, para ingresso nas Terras Indígenas."

A simples outorga de ALVARÁ, pelo DNPM, não impõe obrigatoriamente, pela FUNAI, em autorizar o ingresso de estranhos em terras indígenas.

Se a empresa ingressou nas terras indígenas, e ali instalou equipamentos, o fez correndo riscos, sob sua exclusiva responsabilidade, que não pode, agora, ser transferida a esta Fundação, à conta da política do fato consumado".

MINISTÉRIO DO INTERIOR
FUNDAÇÃO NACIONAL DO ÍNDIO - FUNAI

Quanto à GREMAX, nada consta nos arquivos desta Fundação, concluindo, pois, que a GREMAX e a STANNUN INGRESSARAM NAS TER - RAS INDÍGENAS, VIOLANDO TODA A LEGISLAÇÃO EXISTENTE, QUE REGULA A MATÉRIA.

Além da situação irregular, as duas empresas estão causando um grande mal à sociedade Kayapó pois não estão ajudando a preparar o índio para uma lenta mas gradual integração à Sociedade Nacional; ao contrário, estão marginalizando-o, fazendo dele um ocioso improdutivo.

Tendo a considerar ainda que:

- as empresas utilizam garimpeiros despreparados para o contato com índios, em geral seu nível cultural é muito baixo e não recebem nenhuma orientação;
- as empresas não oferecem assistência médica-odontológica; não existe um controle sobre vacinação;
- existe prostituição na área;
- as empresas utilizam os índios para funções policiais, desestruturando a sociedade Kayapó;
- a "renda" paga pelas empresas ao índio (segundo o Coronel Pombo, Cr\$ 2.500.000,00 até 25.10.82) não compensa a grande destruição de parte da área indígena;
- existe uma grande poluição dos igarapés e rios da região, destruição da reserva florestal, fugitando a caça, obrigando os índios a modificarem por completo os seus hábitos;
- enfim, as empresas estão transformando o índio num ocioso que fica esperando tudo dela, não o capacitando ao exercício duma profissão.

MINISTÉRIO DO INTERIOR
FUNDAÇÃO NACIONAL DO ÍNDIO - FUNAI

7 - Conclusão - Recomendações:

- a) A FUNAI precisa tomar as medidas cabíveis junto ao DNPM , objetivando as providências de cancelamento dos Alvarás concedidos à Empresa STANNUN - Empreendimentos Minerais , Ltda., incidentes sobre Área Indígena;
- b) A FUNAI deverá tomar as medidas cabíveis para a retirada , física das empresas GREMAX e STANNUN da Área Indígena Kaya pō e estabelecer uma indenização a ser paga pelos estragos causados. A FUNAI precisa tomar a direção do empreendimento e ir preparando o índio para que no futuro ele mesmo possa tomar conta de todos os garimpos.
- c) A FUNAI precisa criar, urgentemente, uma Assessoria, Divisão... para a "MINERAÇÃO EM ÁREAS INDÍGENAS". Caso a FUNAI não se agilizar e tomar a iniciativa, muitas Áreas Indígenas serão invadidas e estarão irreversivelmente perdidas;
- d) Que a FUNAI atenda aos pedidos feitos pela Comunidade Indígena Kayapō do Kikretum:
 - 1) Conceda condições de estudo para:
 - PEDRO KAKÓI KAYAPÓ(Curso de Enfermagem)
 - KORIDIATI KAYAPÓ(Curso de Enfermagem)
 - BETI KAYAPÓ(Curso de Enfermagem)
 - 2) UU Senhor Presidente determinar a data em que vai se encontrar com o Coronel POMBO e Comunidade de Kikretum.
 - 3) Coloque um avião à disposição para que integrantes da Comunidade Indígena Kikretum possam visitar seus parentes no KRETIRE e buscar sementes de piqui; (Pombo é tio de Romni)
 - 4) Envie um avião "Búfalo" com um TRATOR para ampliar a Pista de Pouso e leve o arroz que já está estocado e aguardando ser vendido (Segundo os índios, isto teria sido prometido pelo Sr. Presidente).

MINISTÉRIO DO INTERIOR
FUNDAÇÃO NACIONAL DO ÍNDIO - FUNAI

5) Para a ampliação da Pista de Pouso se torna necessário também, a aquisição das ferramentas constantes na relação ANEXO 11 - fls 04.

Os Índios também fizeram veementes pedidos para que eu retransmitisse ao Sr. Presidente de que "Não querem mais tratar nada com Belém".

À consideração superior.

Brasília-DF, 08 de novembro de 1982.

CÉLIO HORST
ANTROPÓLOGO "B"



DAI, 89, P. 25/66
24

ANEXO 1

MINISTÉRIO DO INTERIOR
FUNDAÇÃO NACIONAL DO INDÍO
- FUNAI -

PORTARIA N.º 305, de 13 de outubro de 1982

O PRESIDENTE DA FUNDAÇÃO NACIONAL DO INDÍO, no uso das atribuições que lhe conferem os Estatutos,

RESOLVE:

I - Designar CÉLIO HORST - Antropólogo "B" , CÍCERO CAVALCANTE DE ALBUQUERQUE - Chefe de Equipe Móvel, MARIA APARECIDA REIS PINTO - Assistente Social "C", NERCI CAETA NO VENTURA - Chefe do Posto Indígena Kriketum (2ª DR), para realizarem, sob a presidência do primeiro, uma coleta de dados (diagnóstico) junto a Comunidade Indígena KAYAPÓ (ALDEIA DO POMBO).

II - Colocar à disposição da Equipe, o avião MINUANO Prefixo PT - FAQ.

III - Conceder o prazo de 15 (quinze) dias para a realização do levantamento.

IV - Determinar que a 2ª Delegacia Regional , assim como a Ajudância de Marabá forneça todo o apoio logístico que se fizer necessário para a realização do levantamento requerido por esta Presidência.

PAULO MOREIRA LEAL
PRESIDENTE

1982

OFÍCIO Nº J307/DGO/PRES

Presidente da FUNAI

Sr. Diretor da Divisão de Fomento da Produção Mineral

Solicitação (Faz)

Senhor Diretor,

Solicito os bons ofícios de V.Sa. no sentido de estudar a possibilidade de colocar à disposição desta FUNDAÇÃO, o Geólogo¹ (II) LUIZ RONALDO GUIMARÃES (Projeto Estudo de Garimpos Brasileiros) e um Técnico em Mineração, a fim de que possam se integrar à equipe da FUNAI que realizará um diagnóstico da área de influência do Posto Indígena Kriketum.

Informo a V.Sa. que a FUNAI fornecerá transporte e todo o apoio logístico na área, sendo que a duração da missão está prevista em 15 (quinze) dias, a partir de 18.10.82.

Agradecendo a colaboração que o DEPARTAMENTO NACIONAL DE PRODUÇÃO MINERAL tem prestado às solicitações deste Órgão, aproveito o ensejo para apresentar a V.Sa. protestos de elevada estima e consideração.

Paulo
PAULO MOREIRA LEAL
PRESIDENTE

Ilmo. Sr.

Dr. MANOEL DA REDENÇÃO E SILVA

M.D. Diretor da Divisão de Fomento da Produção Mineral

S A N - I, Bloco "B"

BRASÍLIA - DF.

CH/bje.

DAI, 89, P. 27/66

26

MINISTÉRIO DO INTERIOR
FUNDAÇÃO NACIONAL DO ÍNDIO - FUNAI

ANEXO 3

FOTOS: GARIMPO JATOBAL
CASSITERITA

Garimpo de ouro em Área Indígena KAYAPO, grotas - afluentes margem esquerda Rio Branco.

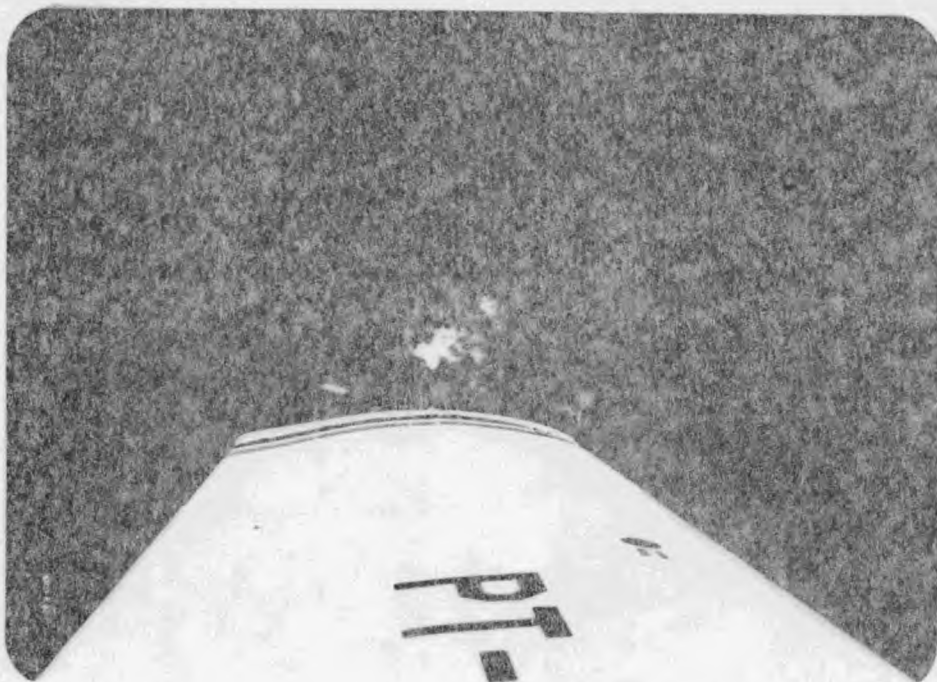

Portaria Nº 639/P, de 13 de outubro de 1982
Aldeia KIKRETUM - (POMBO + GARIMPO STANNUM)



Com a chegada da Equipe, índios passaram a limpar as cabeceiras da
Pista de Pouso. Ela inclusive será aumentada para 1.000m.

Pista Garimpo CASSITERITA

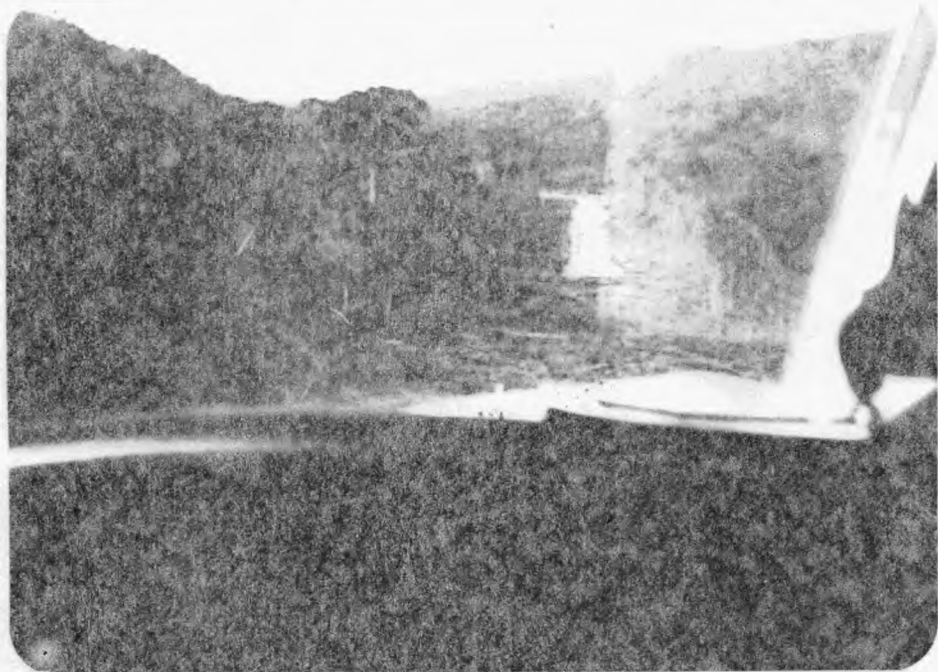
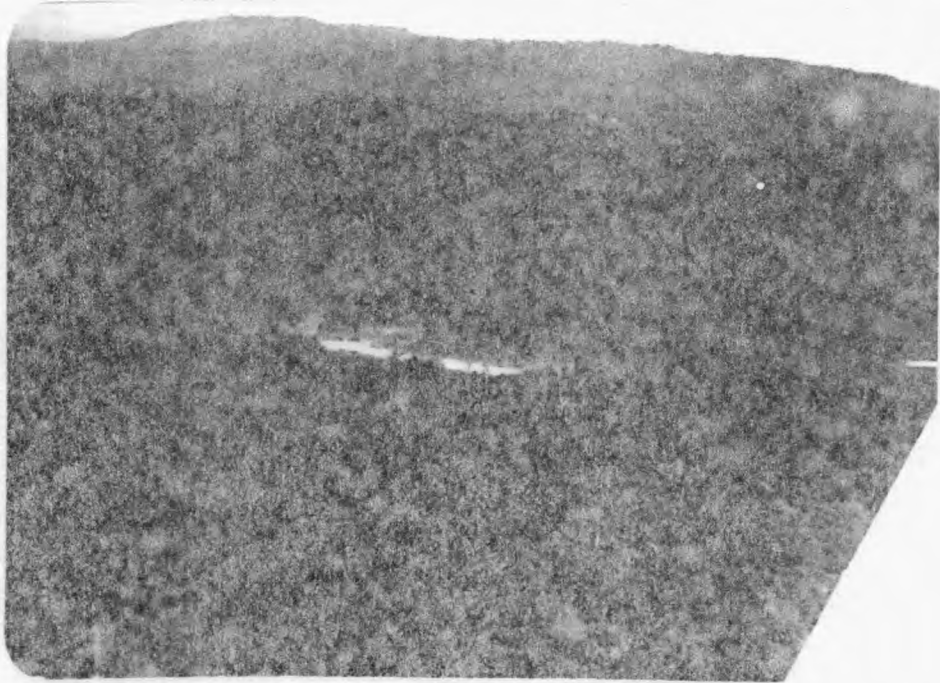
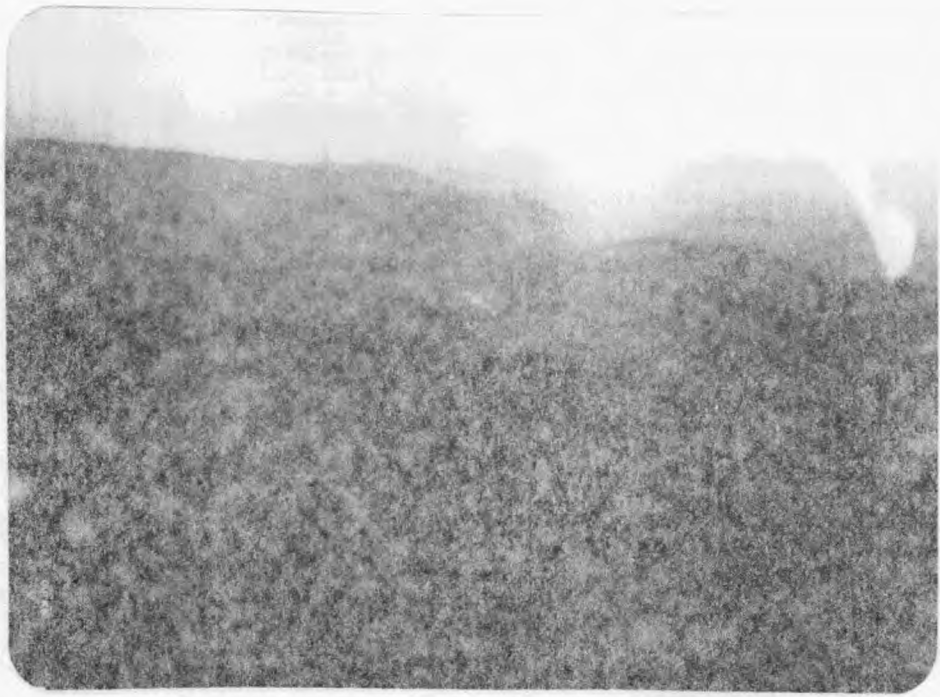

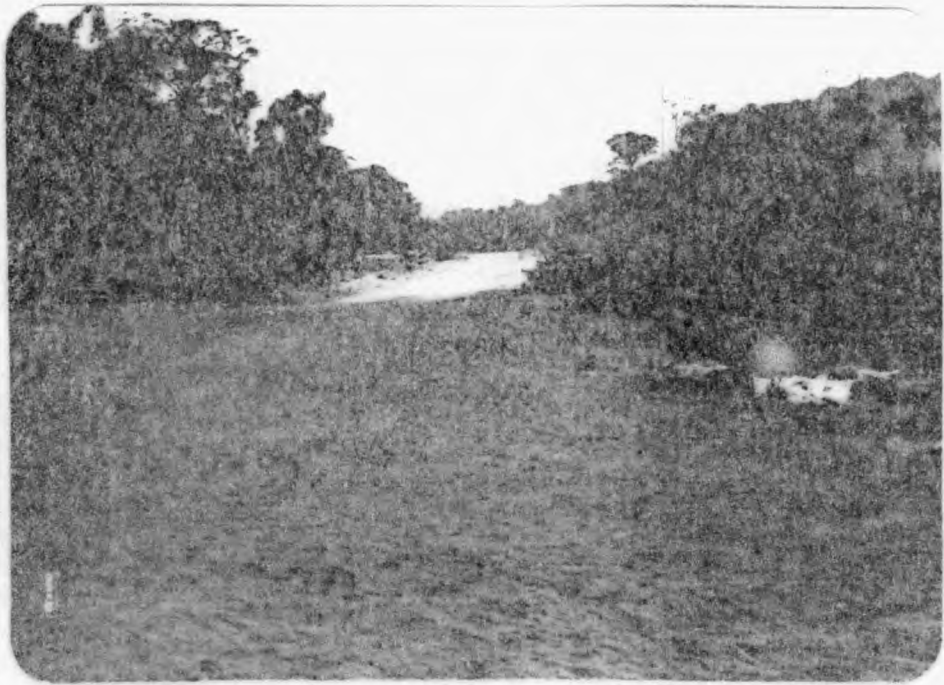

Pista de Pouso

Armazém



RESTAURANTE

ARMAZÉM



Toda cassiterita lavada nas grotas (\pm 2 - 5 Km) é transportada até a PISTA por meio de burros.

DAI, 89, P. 33/66

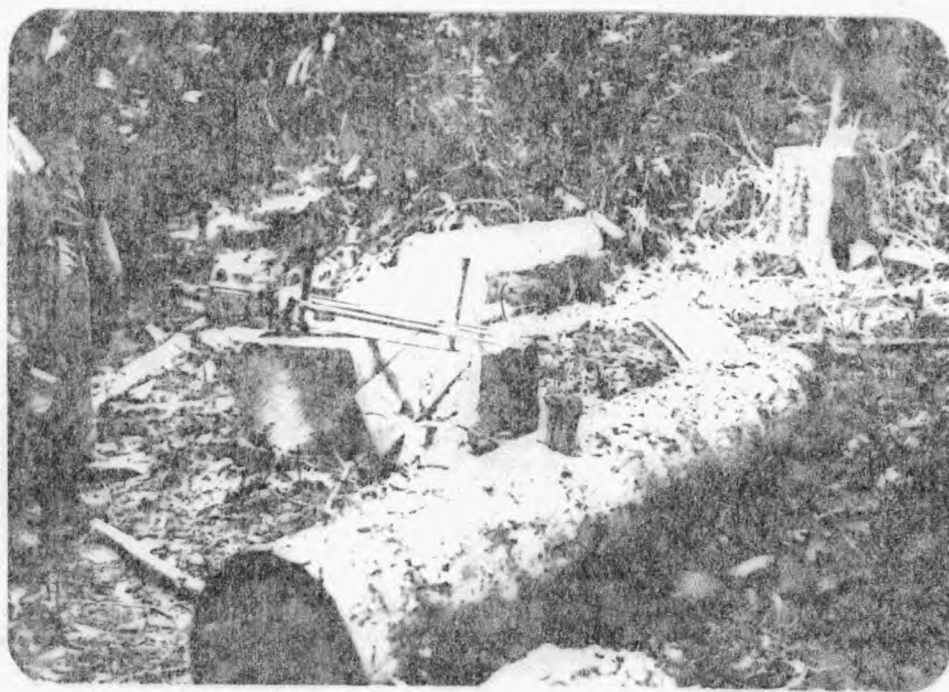

Todas tábuas, pranchões, rijas, etc necessárias à construção de caixas para a lavagem da cassiterita são produzidas na própria Área Indígena com madeira do local.

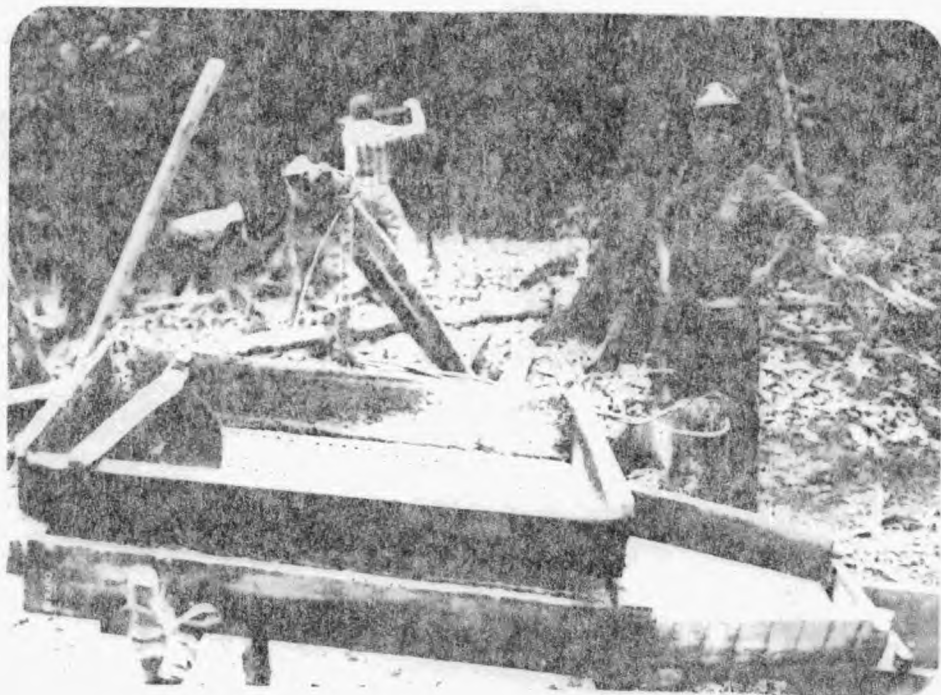

DAI, 89, P.34/66



Acampamentos de paríngos.

DAI, 89, P-35/66



Exanchetas

DAI, 89, P. 36/66



Desvio de rios e igarapés



DAI, 89, P. 37/66



Desvios de rios e igarapés



DAI, 89, p. 38/66



No garimpo de cassiterita estão sendo utilizadas moto-bombas.

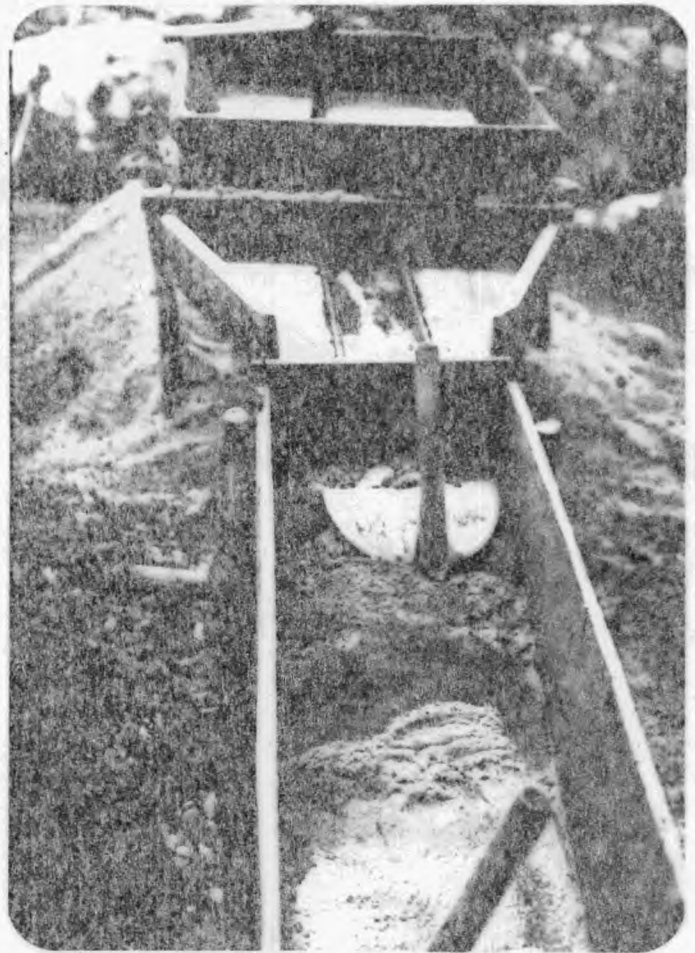

Caixa para lavagem de cassite_rita.



Produto final
secagem da cassiterita

MINISTÉRIO DO INTERIOR
FUNDAÇÃO NACIONAL DO ÍNDIO - FUNAI

ANEXO 4

FOTOS: GARIMPO KIKRETUM
OURO

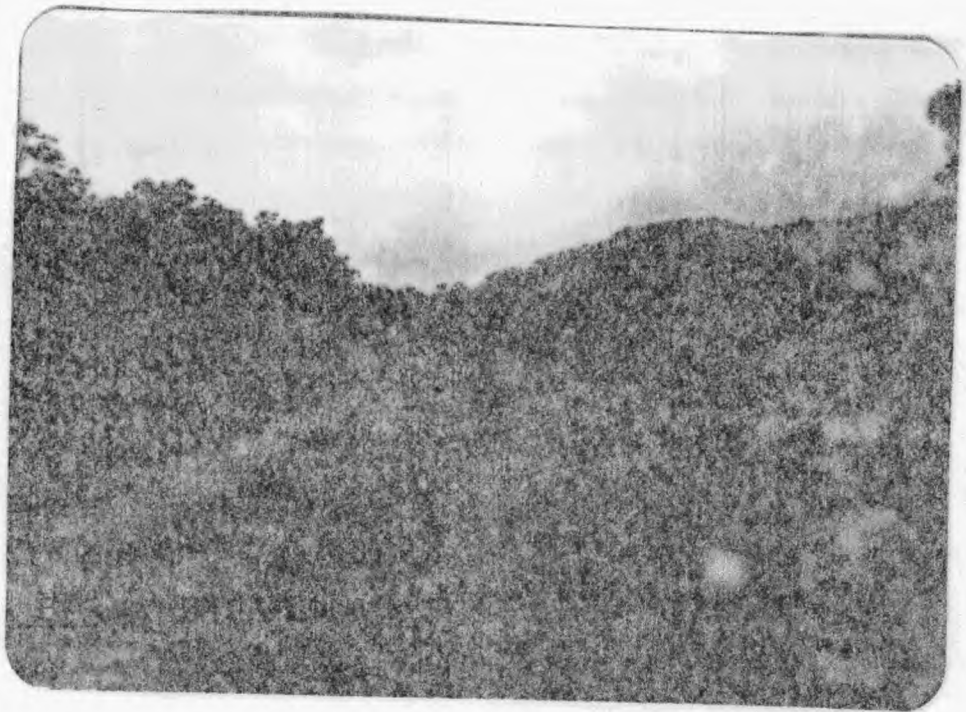

Pista do Garimpo KIKRETUM EX - Rio Branco
EX - Bateia

± 400m, precária

De Tucumã: 180^o com 15 minutos vôo MINUANO.
Conta com 120 homens trabalhando.

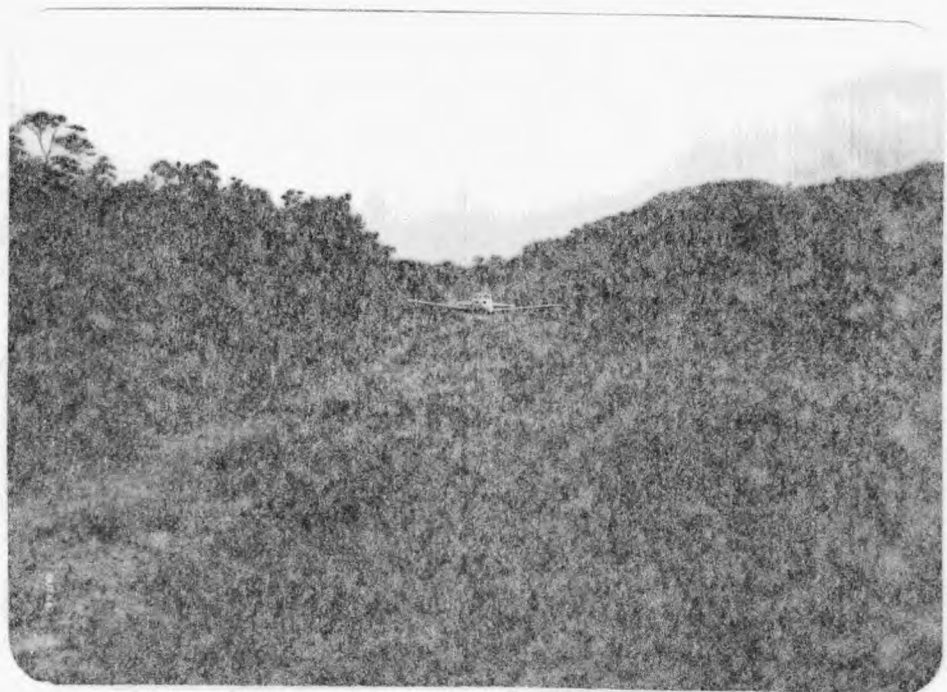

DAI, 89, P. 41/66

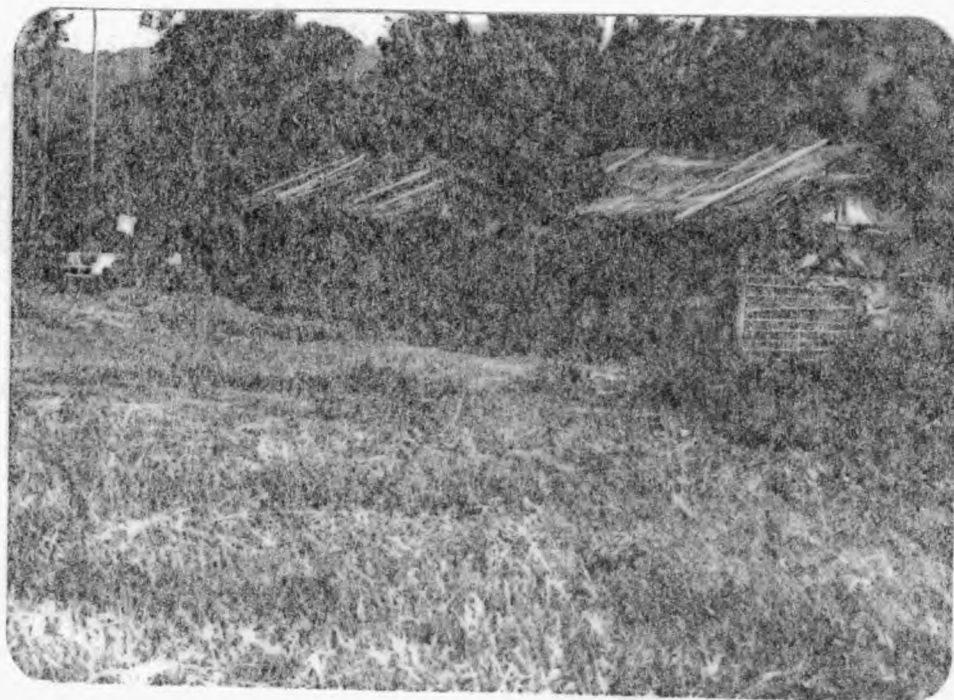

Cantina



Prostituta que foi retirada da Área Indígena pelos índios KRAKEITY e IODÊ.

DAI, 89, P.42/66

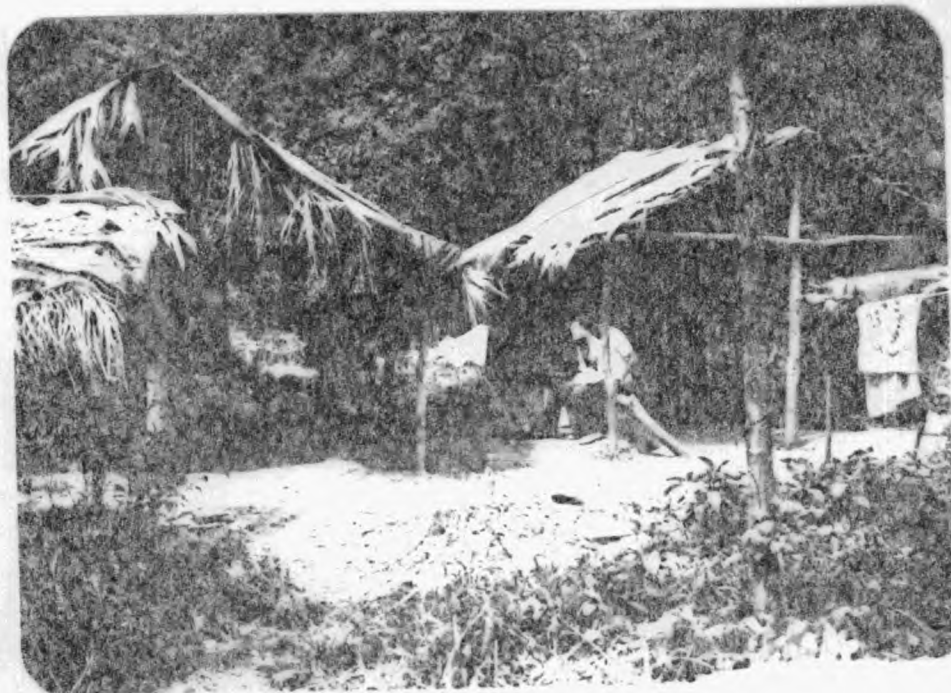

Acampamento garimpeiros

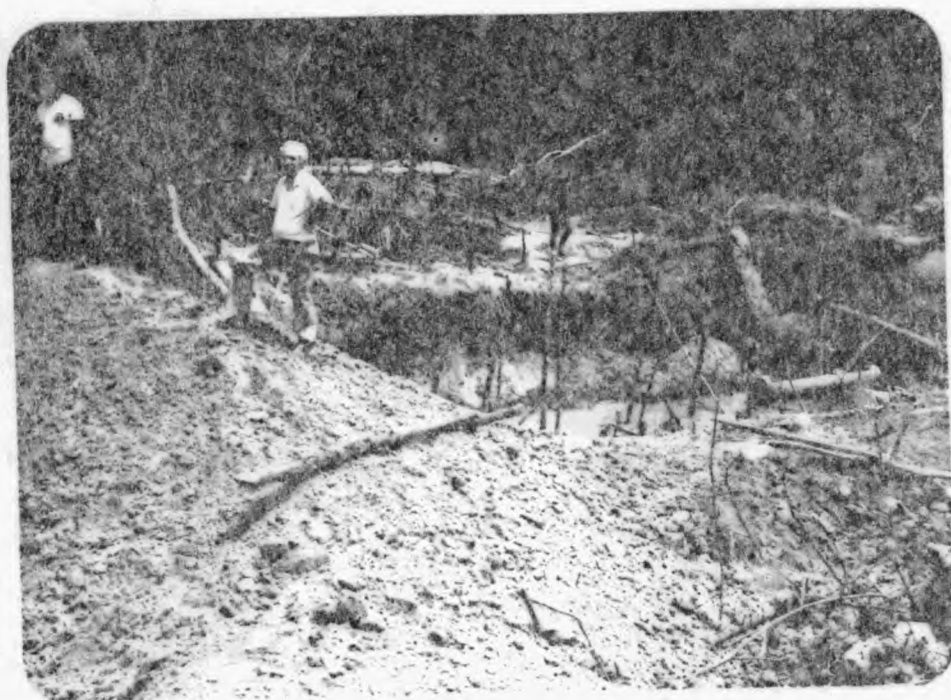

Pranchetas

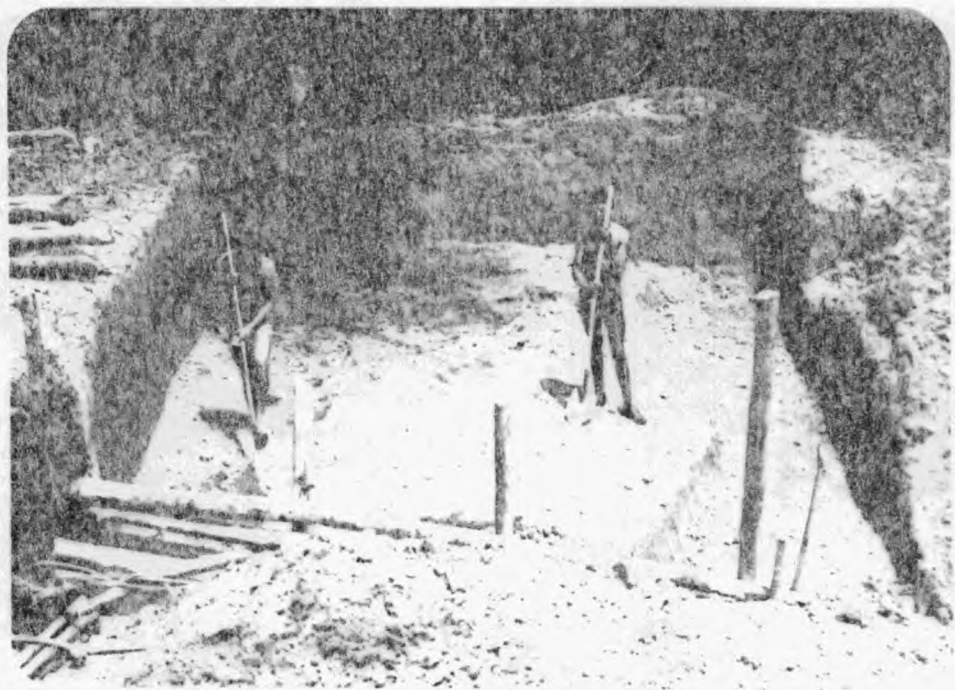
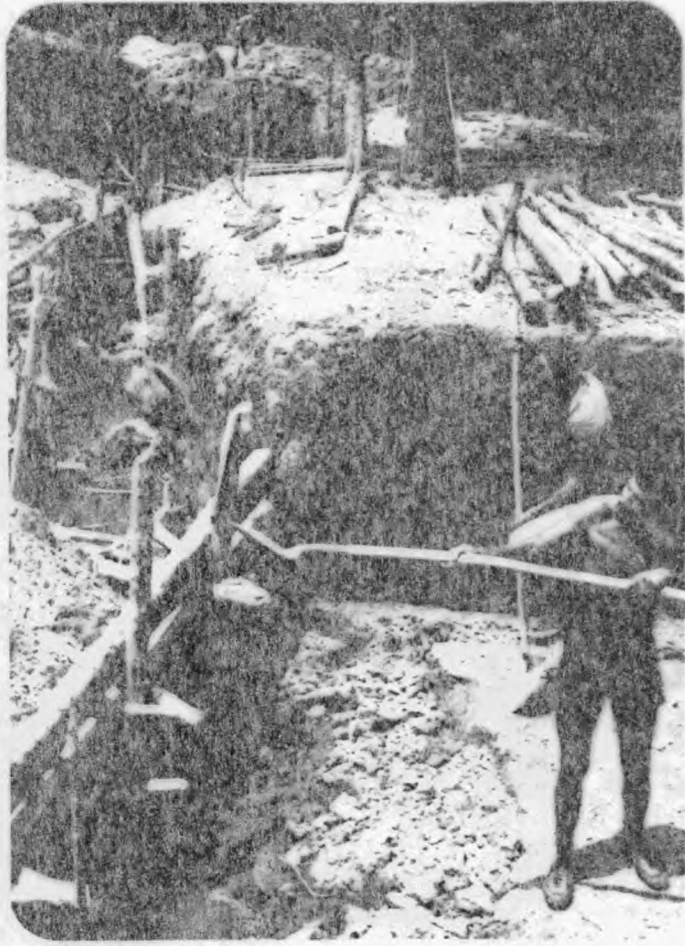

Abertura de pranchetas, donde os dois Garimpeiros da foto esperam encontrar, no mínimo, 250 gramas de ouro.

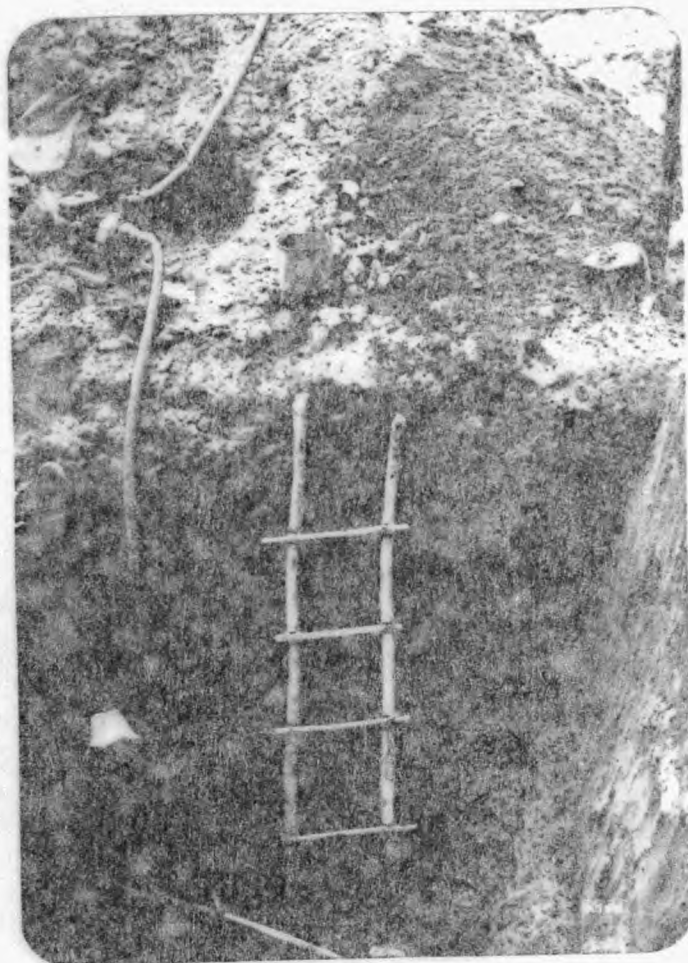

Neste garimpo, como também acontece no de cassiterita (JATOBAL) são usadas pequenas moto-bombas.



DAI, 89, P. 45/66

44

MINISTÉRIO DO INTERIOR
FUNDAÇÃO NACIONAL DO ÍNDIO - FUNAI

ANEXO 5

FOTOS: GARIMPO NOVA OLINDA
OURO

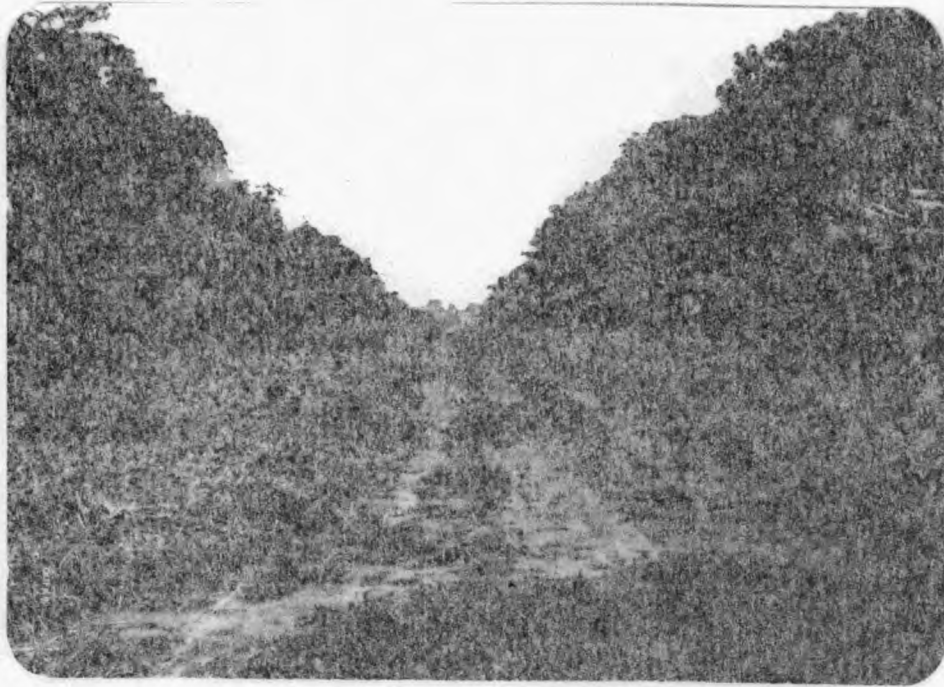

Pista do Garimpo NOVA OLINDA (EX - Filomena)

± 500m, regular

De Tucumã: 1609 com 12 min vôo MINUANO.

Conta com 180 homens trabalhando.



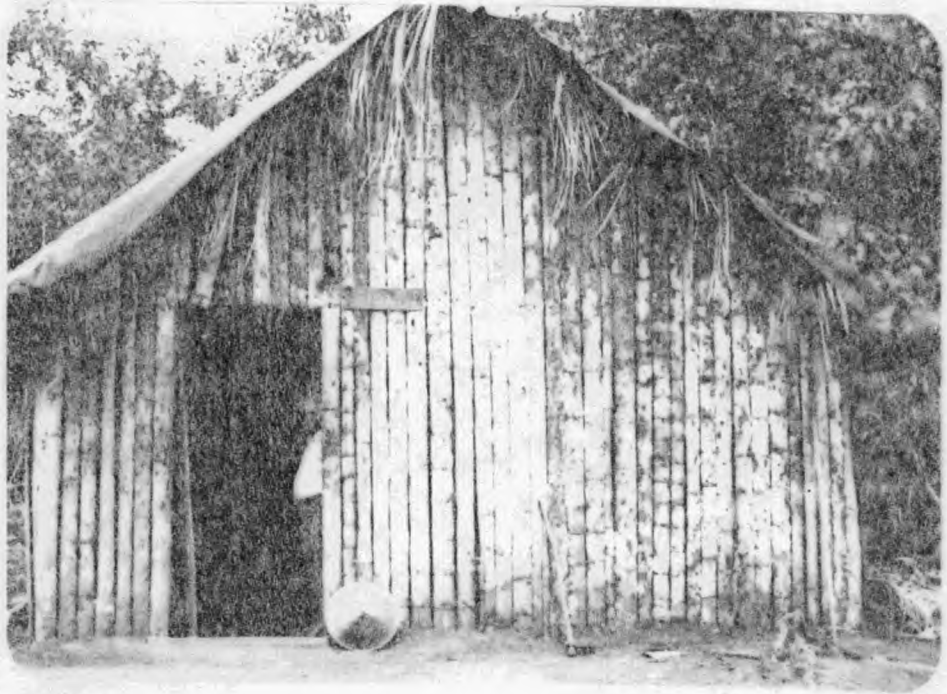

CANTINA. O encarregado dela é o Sr. Francisco Carino Vieira que afirmou ser a mesma mantida pelo "GAÚCHO" e que em 4 dias comprou 216 gramas de ouro pelo preço de Cr\$ 3.000,00/gr (25.10.82).

DAI, 89, 8.48/66

Garimpo NOVA OLINDA - OURO

47

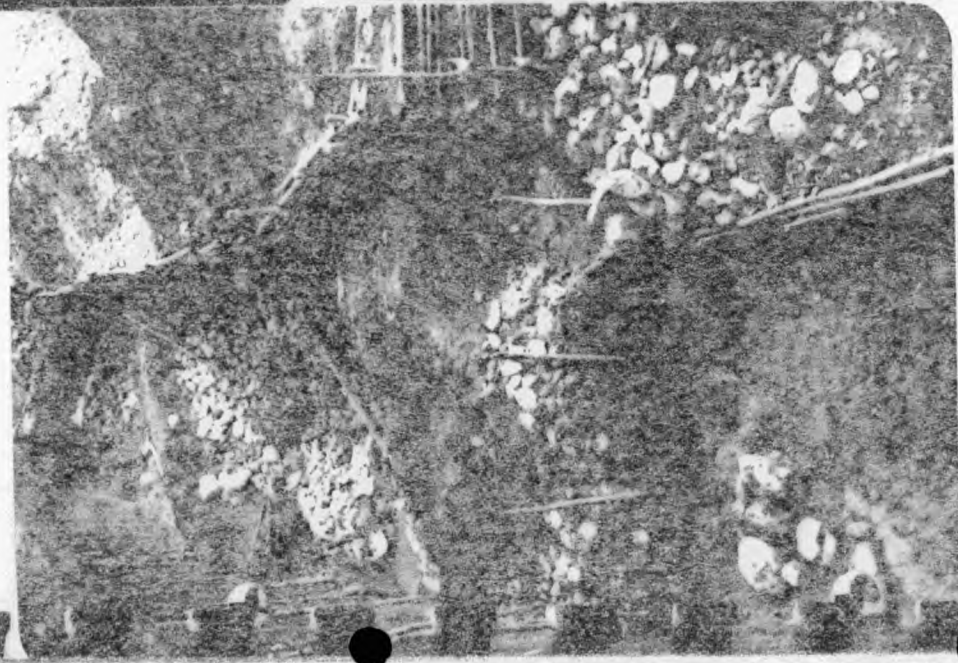
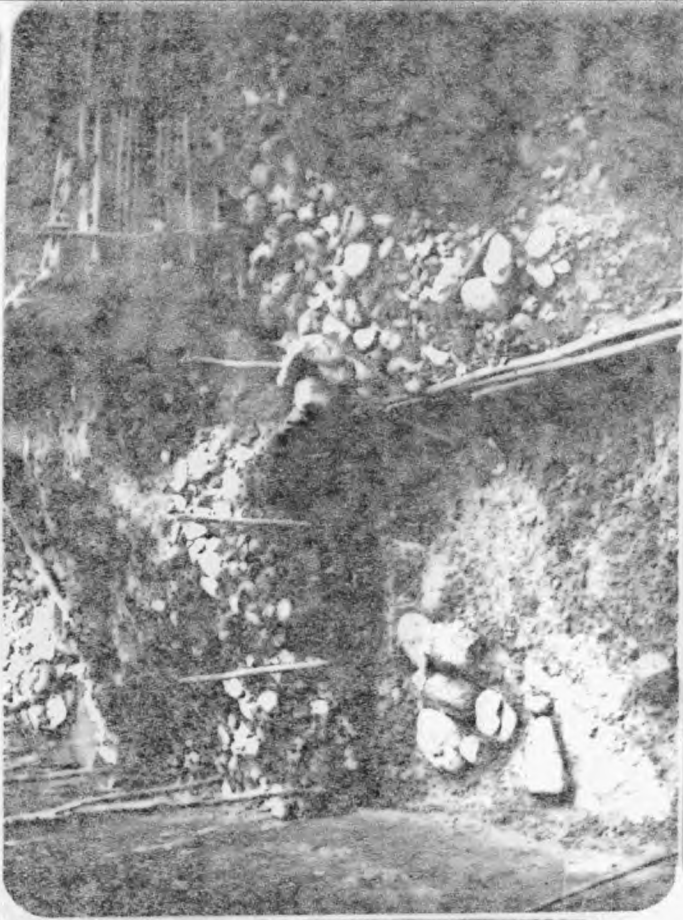

Abertura de pranchetas



Construção de barragens

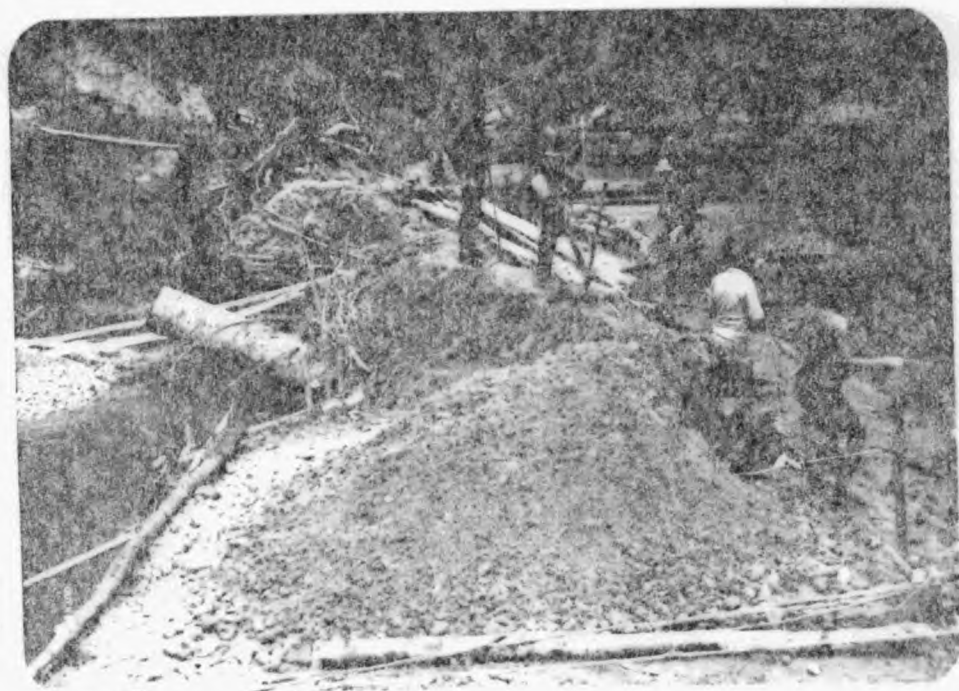



Desviando o Igarapé

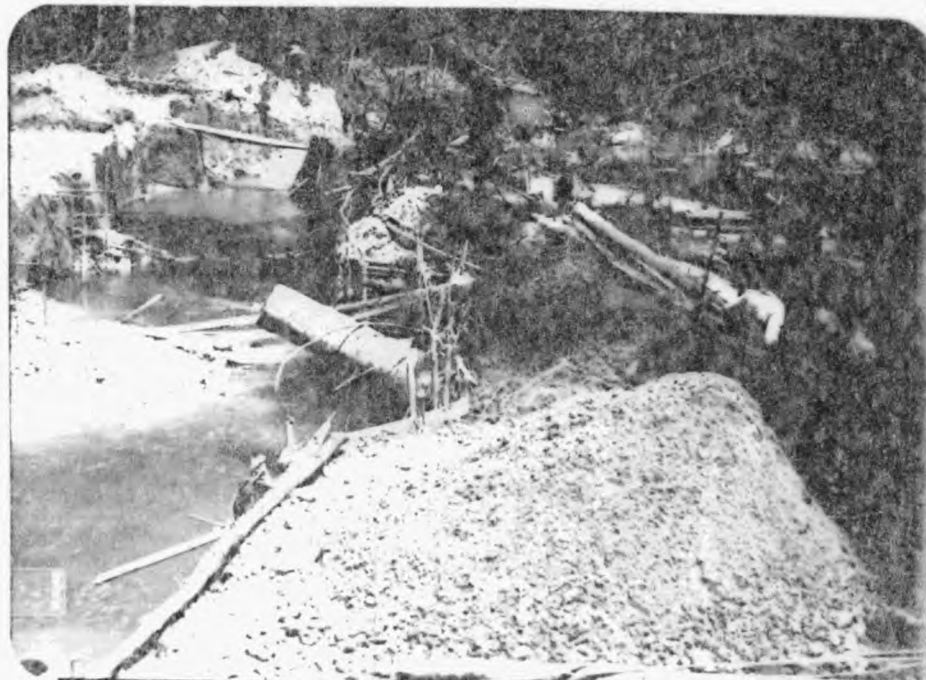
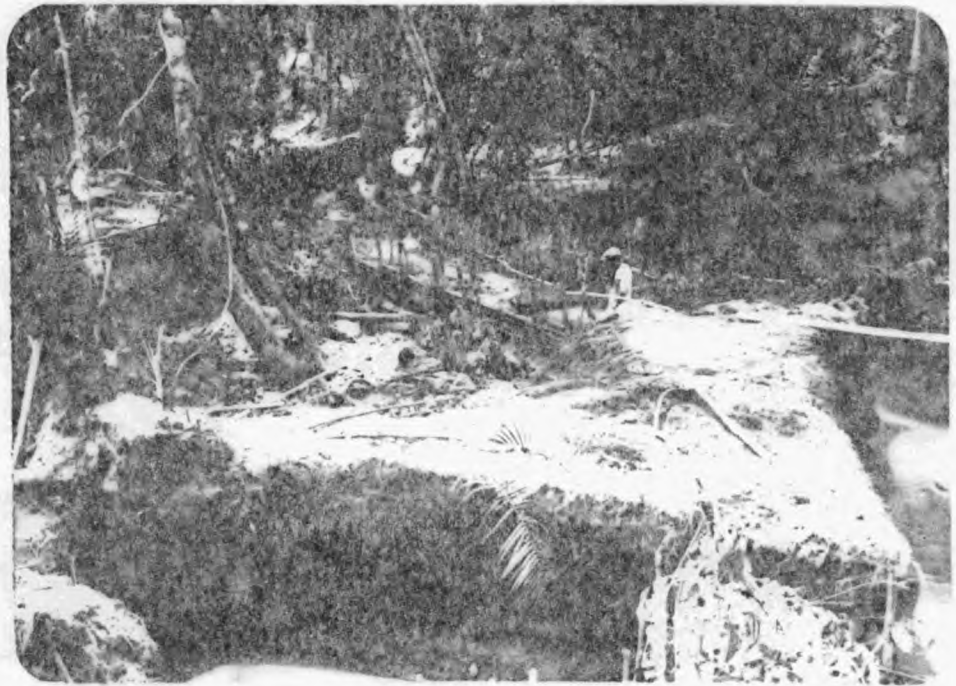



Igarapé - novo leito



DAI, 89, P.52/66

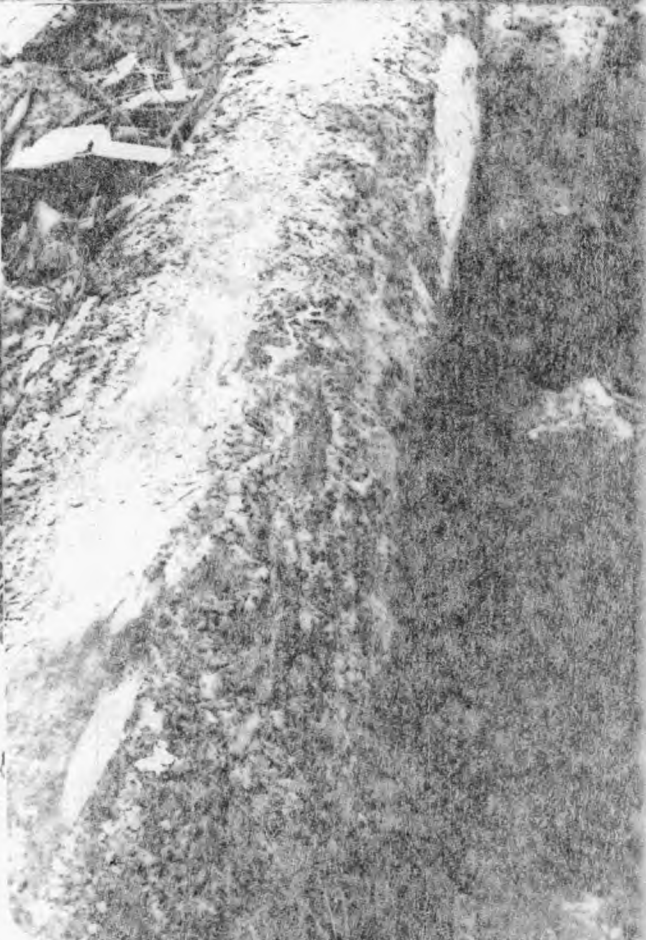
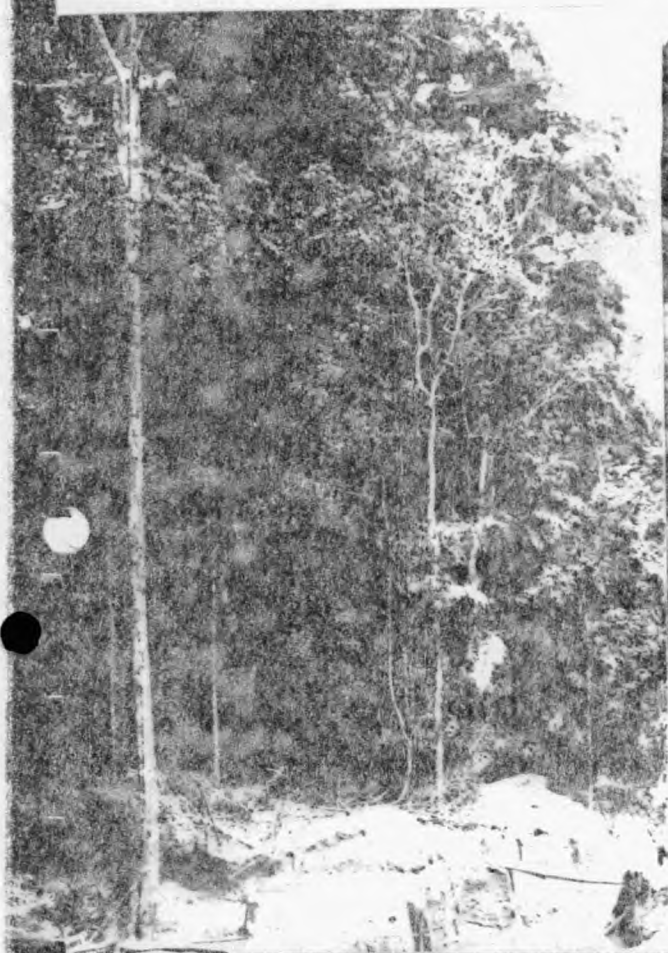

Na área de influência do garimpo, todas árvores são derrubadas, não ha vendo respeito à madeira de lei e enormes castanheiras(*) tombam.

DAI, 89, P. 53/66



Todos acampamentos de garimpeiros possuem as mesmas características.



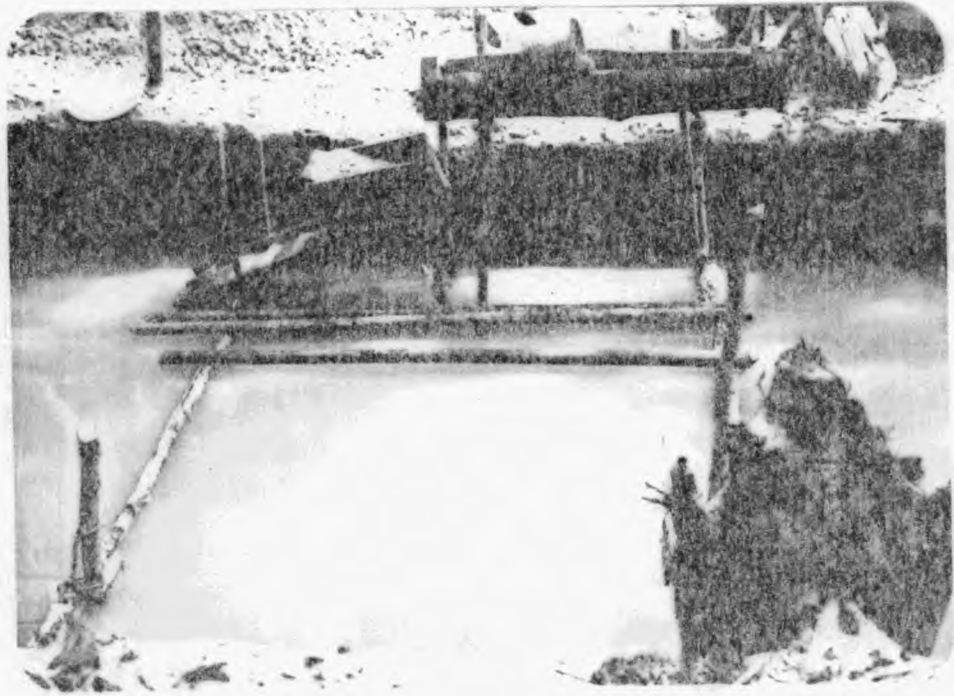

Todos garimpeiros utilizam a Cobra Fumando.

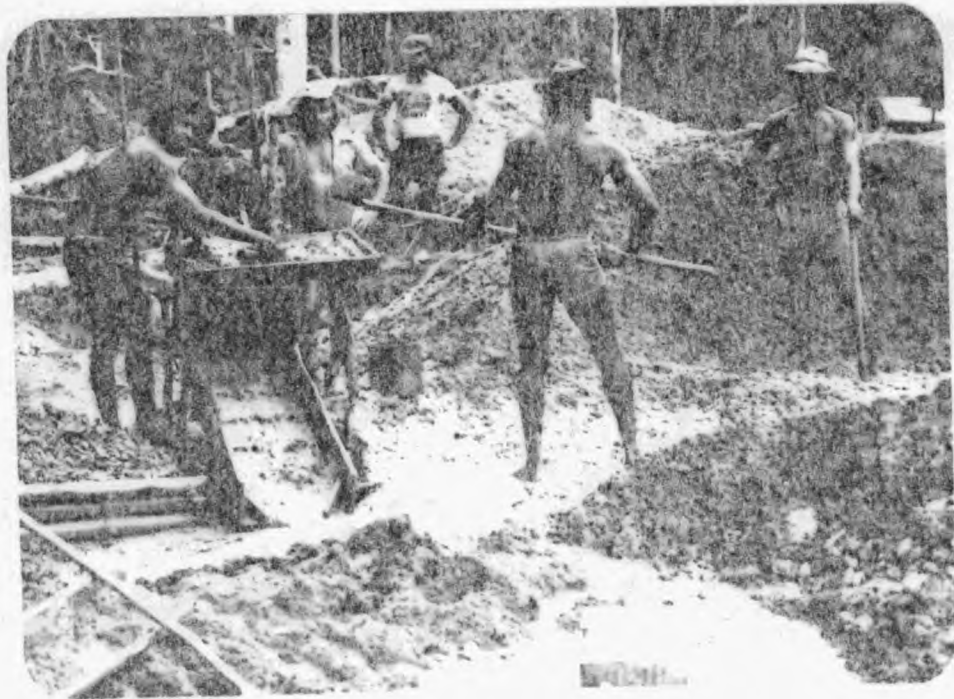



Os compradores de ouro se utilizam dos índios para defenderem os "seus" interesses.

RELAÇÃO DOS GARIMPEIROS NA PISTA DO JATOBAL

ANEXO 6

01-	Paula da Silva Alencar	Residente	Rua 4, Nº 1205	Rio Maria Pa
02-	Sebastião Erculano Silva	"	" Principal S/N	Jaaquim Gomes Ma.
03-	Adão Sena	"	" " " "	Bacabal "
04-	José Alves Pessoa	"	Principal	" " Rio Maria Pa.
05-	João Olimpio Natal	"	Rua 23, Nº 96	" " "
06-	Eduardo Ferreira Pais	"	Rua Principal S/N	S. Felix do Xingo Pa.
07-	Natal Pereira Lima	"	Rua 10, Nº 1039	Rio Maria Pa.
08-	Raimundo Souza	"	Rua Principal S/N	Imperatriz Ma.
09-	João Moreira de Souza	"	Rua Couto Magalhães, Nº 3322	C. Arag. Pa.
10-	Divino Palmeira	"	Rua Principal S/N	Rio Maria Pa.
11-	Cladio Correia	"	" " " "	Niqueladia Go.
12-	Maria da conceição Ferreira	"	Rua Piaui, S/N	Bacabal Ma.
13-	Valdecy Ramos	"	Rua Principa S/N	Tupirama Ma.
14-	Angelina Gomes da Silva	"	" " " "	Lima Campos Ma.
15-	Belchior' Silva	"	Av. Guanabara S/N	C. Araguaia Pa.
16-	Antonio Dias da Silva	"	" " " "	" " "
17-	Valdecy da Silva	"	" " " "	" " "
18-	Paulo José do Nascimento	"	" " " "	" " "
19-	Antonio Silva Lucena	"	" " " "	" " "
20-	Luiz Pereira Neto	"	" " " "	" " "
21-	Pedro Francisco Lima	"	Rua Principal	" " Xinguara "
22-	Raimundo Lima	"	" " " "	Buritirana Ma.
23-	Manoel Pereira Lima	"	Rua Barão	" " Xinguara Pa.
24-	Domingos Sinval do P. Reis	"	Av. 12, Nº 1096	Rio Maria Pa.
25-	Beijamin Carvalho	"	Rua Benedito, 472	Xambiôa, Go.
26-	Aldo Monteiro Olimpio	"	Rua Principal, S/N	C. Araguaia Pa.
27-	José Belizario Dos Santos	"	Rua 77, Nº 608	Rio Maria Pa.
28-	Domingos A. Moraes	"	Rua Q. 5 Nº 12	Xinguara Pa.
29-	Manoel Tertuliano Freitas	"	Rua 28 Nº 324	" "
30-	Gaspar Viana De Souza	"	Rua 17 de Setembro Nº 86	Rio Maria Pa.
31-	Raimundo Andrade Moraes	"	Rua Q. 5, Nº 12	Xinguara Pa.
32-	Antonio Macêdo de Oliveira	"	" " " " " "	" "
33-	Abilio Peres Gonçalves	"	Rua J, Nº 47	Rio Maria Pa.
34-	Antonio Ferreira de Souza	"	Rua dos Esportes Nº 64	Maranhão
35-	José Leite Beniguino	"	Rua da Bandeira, Nº 879	"
36-	José Ribamar Leite	"	" " " "	" "
37-	Raimundo Nonato Leal	"	Rua Principal, Nº 9	Agricolandia Pa.

RELAÇÃO DOS GARIMPEIROS NA PISTA DO JATOBAL

10	João Ramiro Cardoso	Residente	Rua Principal S/N	Xinguara	Pa.
11	Alfredo Lourenço	"	Rua 15, 444	Rio Maria	"
12	Alexandre Mouza	"	Rua do Comercio, 330	Arapoema	Go.
13	José Lima Gonçalves	"	Av. 12, 1096	Rio Maria	Pa.
14	João Rodrigues	"	Rua Cajuapara, S/N	Imperatriz	Ma.
15	José Pereira da Silva	"	Rua Principal " "	"	"
16	Elias Souza Santos	"	Rua Bernardo, 66	Colinas	Go.
17	João Batista P. Costa	"	Rua Paes de Almeida, 6	Anapolis	Go.
18	José Fidelis da Silva	"	Rua Principal, S/N	S. Felix do Kingo	Go.
19	Arisvaldo B. da Silva	"	Rua Principal, S/N	Riachão	Ma.
20	Freiri Bezerra	"	Rua 16, 13	Rio Maria	Pa.
21	José Azevedo de Souza	"	Rua da Matriz, 62	S. F. Xingú	Pa.
22	Pedro Martâns dos Reis	"	" " " "	" " "	"
23	Manoel Rodrigues da Silva	"	" " " "	" " "	"
24	José Pereira de Barros	"	Rua 16, 29	Tocantinópolis	Go.
25	Geraldo B. Queros	"	Rua S. João, 10	Brazilia de Minas	MG
26	Samoel Soares Machado	"	Rua 27 de Março, 147	Marabá	Pa.
27	José Pereira Soares	"	Rua da Matriz, 2	S. F. Xingú	"
28	Benedito Martins de Souza	"	" " " 196	" " "	"
29	Hortencio Duarte Silva	"	" " " "	" " "	"
30	Valdevino Nunes	"	Rua Principal S/N	Ceres	Go.
31	Cecilio Dias Arruda	"	Rua do Comercio, S/N	Riachão	Ma.
32	Manoel G. do Nascimento	"	Rua da Matriz, 343	S. F. Xingú	Pa.
33	Adeltino S. Araujo	"	Rua 16, 967	Rio Maria	"
34	Diocrides B. Silva	"	Rua da Matriz, 954	S. F. Xingú	"
35	Elias G. Cruz	"	Rua 2 de Junho, 1252	Araguaina	Go.
36	Zilmar P. Silva	"	Rua da Matriz, 1002	S. F. Xingú	Pa.
37	João B. Aguiar	"	" " " "	" " "	"
38	José A. Souza	"	" " " "	" " "	"
39	Francisca Simão	"	" " " "	" " "	"
40	Roberto S. Santos	"	" " " "	" " "	"
41	Luiz Brito Lima	"	Rua Presidente Medicez, 1042	S. F. Xingú	Pa.
42	Vicente F. Gomes	"	Rua Principal, S/N	Joanesa	MG
43	Manoel G. Souza	"	Rua Principal, " "	Barra da Corda	Ma.
44	Francisco B. Nascimento	"	Rua 7 Setembro, 2	Xinguara	Pa.
45	Elizeu F. Dutra	"	Rua Principal, S/N	Araguari	MG
46	Manoel M. Silva	"	" " " "	Colinas	Ma.

RELAÇÃO DOS GARIMPEIROS NA PISTA DO JATOBAL

45	Roque R. Chaves	Residente	Rua Matriz, S/N	S. F. Kingú	Pa
46	Mesias Pereira Silva	"	Rua Principal, S/N	Bregim do Nazaré	Go
47	João G. Sobrinho	"	Rua Principal, S/N	Presidente Dutra	Ma
48	Josias Maria Costa	"	" " " "	Bregim de Nazaré	Go
49	José Dos Reis	"	Rua da Matriz, 173	S. F. Kingú	Pa
50	José Alves Filho	"	" " " "	" " "	"
51	José Alves da Silva	"	" " " "	" " "	"
52	Manoel Gato	"	" " " "	" " "	"
53	Valdir Viana Feitosa	"	Rua Matriz, S/N	Rio Maria	"
54	Belino Neta Evertin	"	Rua Principal, S/N	Pidaré Mirim	Ma
55	Silvino R. de Sá	"	Rua do Comercio, S/N	Imperatriz	"
56	Salvino Borges de Souza	"	Rua " " " "	Floresta	"
57	José Roberto da Silva	"	Rua 2 de Novembro, 144	Passos	MO
58	Francisco de Assis	"	Rua do Comercio, 3	Imperatriz	Ma
59	José Maria P. Araújo	"	Rua Principal, 398	Gov. Geneo Barros	l
60	Paulo R. da Luz	"	Rua Matriz, 948	S. F. Kingú	Pa
61	Melquides O. Nascimento	"	" " " "	" " "	"
62	Almir Brito Lima	"	Av. Presidente Medisis S. S.	dos Patos	Ma
63	João Silvano da Silva	"	" " " "	" " " "	"
64	Osmer V. Passarinho	"	Vila Redenção S/N	S. F. Kingú	"
65	Cicero Macario da Silva	"	Av. Pres. Medisis, S/N	S. S. dos Patos	"
66	Valdemar Rocha da Silva	"	Rua do Comercio, S/N	Tucumã	"
67	José R. Moura	"	Rua da Matriz, 1012	S. F. Kingú	"
68	João Borges Filho	"	Rua José Finto, 978	Redenção	"
69	Leonidas Pereira Maia	"	" " " "	"	"
70	Gilberto Pereira da Silva	"	" " " "	"	"
71	Adelício Chibais de Carvalho	"	Rua Senz poitã, 1000	"	"
72	Roque R. Chaves	"	" " " "	"	"
73	José Benones da Silva	"	Rua do Comercio, S/N	Imperatriz	"
74	Mizael José de Alacida	"	" " " "	"	"
75	José R. Guimarães	"	Rua da Matriz, 209	S. F. Kingú	"
76	Manoel V. C. Carvalho	"	" " " "	" " "	"
77	Odalvo A. Carvalho	"	" " " "	" " "	"
78	José R. de Souza	"	" " " "	" " "	"
79	João S. M. da Silva	"	Rua do Comercio, 26	Imperatriz	"
80	Valmir C. Dias	"	" " " "	"	"
81	Manoel V. C. da Silva	"	" " " "	"	"

RELAÇÃO DOS GARIMPEIROS NA PISTA DO JATOBAL

1	Sinval S. de Jesus	Residente	Rua do Comercio, 30	Redenção	Pa.
3	João E. da Silva Lima	"	Rua Nova, 98	Imperatriz	Ma.
	José Gomes da Silva	"	" " "	"	"
5	Onival M. Galasce	"	Rua José Silva, 1089	"	"
	Antônio R. Feitosa	"	" " " "	"	"
	Manoel Pessoa	"	" " " "	"	"
8	Francisco A. Feitosa	"	" " " "	"	"
	José T. de Souza	"	" " " "	"	"
10	Antonio B. da Silva	"	" " " "	"	"
	José Dogival Nunes	"	Rua do Comercio, 96	Redenção	"
2	Wilson Mendes	"	" " " "	"	"
	Alfredo M. Dama	"	" " " "	"	"
4	Claudio R. Correia	"	Rua Diogo Morão, 1033	C. Araguaia	"
	José Neves Sobrinho	"	Rua Alacides Nunes, S/N	"	"
	José Germano Freitas	"	" " " " "	"	"
	Paulo da Silva Alencar	"	" " " " "	"	"
7	Maria de Souza Costa	"	" " " " "	"	"
	José Rolins	"	Rua B. Rocha, 895	"	"
9	Cícero F. dos Santos	"	" " " "	"	"
	Dario F. de Souza	"	" " " "	"	"
2	Edmo J. de Souza	"	" " " "	"	"
	Lindomar Dias Carneiro	"	" " " "	"	"
	Francisco Dias Carneiro	"	" " " "	"	"
	Benedito Gomes da Silva	"	Rua Nilo Peçanha, 1087	Redenção	"
	Maria da Soledade	"	" " " "	"	"
	Luiz G. da Silva	"	" " " "	"	"
	Ademar J. da Silva	"	" " " "	"	"
	Francisco A. da Silva	"	" " " "	"	"
	Valdevino P. Soares	"	" " " "	"	"
	Manoel D. Ventura	"	" " " "	"	"
	Raimundo N. da Silva	"	" " " "	"	"
3	Antonio A. Souza	"	" " " "	"	"
	Castões E. Souza de Araujo	"	" " " "	"	"
	José Ribamar Rodrigues	"	" " " "	"	"
	Pedro D. Carneiro	"	" " " "	"	"
7	Martins A. Nunes	"	" " " "	"	"

RELAÇÃO DOS GARIMPEIROS NA PISTA DO JATOBAL

59

Nome	Residencia	Av. Cel. Benedito Rocha, 34	C. Araguaia P.	PA.
João B. dos Santos	Residencia	Av. Cel. Benedito Rocha, 34	C. Araguaia P.	PA.
Lourival R. da Silva	"	Av. Cel. Benedito Rocha, 34	"	"
Benedito A. Dias	"	"	"	"
José Pedro da Silva	"	"	"	"
Rosalino Pereira	"	"	"	"
Sebastião Nogales	"	"	"	"
Nailza S. Carvalho	"	"	"	"
João Olimpio Sobrinho	"	Rua Pedro Nolasco, 1198	Redenção	"
Neuton Martins Carvalho	"	"	"	"
José P. dos Santos	"	"	"	"
Abilio Peres Gonçalves	"	"	"	"
Ozemir Ferreira	"	"	"	"
Mara Ferreira	"	"	"	"
Ricardo Ferreira	"	"	"	"
Luzia Gomes da Silva	"	Rua Nova, 962	"	"
Mariálane G. da Silva	"	"	"	"
Neurilene Gomes da Silva	"	"	"	"

Pista do Jatobal, 20 de Outubro de 1982.

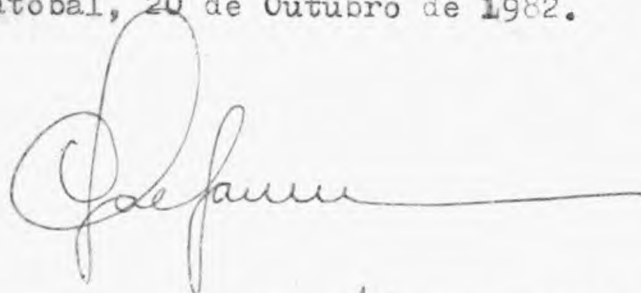

CHEFE DE KIKRETUM

FUNAI

- 25-10-82.

RECIBO Cr\$ 932.653,00 =

Recebi da - GREMAX - Comércio de Minérios e Minerais Ltda.
a importância de Cr\$ DUZENTOS TRINTA E DOIS MIL E

SEISENTOS E CINQUENTA E TRÊS CRUZEIROS

Proveniente da COMIÇÃO DE 10% SOB 3.109.000 KILOS
DE CASSITERITA PRODUZIDA NO GARIMPO DO

RECIBO Cr\$ 500.000,00 =

Recebi da - GREMAX - Comércio de Minérios e Minerais Ltda.
a importância de Cr\$ QUINHENTOS MIL CRUZEIROS

Proveniente da COMIÇÃO DE 10% DO GARIMPO DO JATO-
BIAL REF. 12 6.663 KILOS DE MINERIO DE CASSI-
TERITA ATE DA 85-7-82, PAGO PELA GREMAX.

RECIBO Cr\$ 526.000,00 =

Recebi da - GREMAX - Comércio de Minérios e Minerais Ltda.
a importância de Cr\$ QUINTOS E VINTE E SEIS

MIL CRUZEIROS

Proveniente de 10% SOB 7.025 KILOS DE
CASSITERITA REF. 17 PRODUZIDA DO
GARIMPO DO JATOBAL PAGO PELA
GREMAX

Para maior clareza firmo o presente.

NOVA OLINDA 26 de ABRIL de 19 82

Assinatura

R E C I B O C r \$ 332.653,00 =

Recebi da - GREMAX - Comércio de Minérios e Minerais Ltda.

a importância de Cr\$ DUZENTOS TRINTA E DOIS MIL E
SEISCENTOS E CINQUENTA E TRÊS CRUZEIROS

Proveniente da COMIÇÃO DE 10% SOB 3.102,000 KILOS
DE CASSITERITA PRODUZIDA NO GARIMPO DO

R E C I B O C r \$ 500.000,00 =

Recebi da - GREMAX - Comércio de Minérios e Minerais Ltda.

a importância de Cr\$ QUINHENTOS MIL CRUZEIROS -

Proveniente da COMIÇÃO DE 10% DO GARIMPO DO SATO-
BAL REF. 12 6.663 KILOS DE MINERIO DE CASSI-
TERITA ATÉ D.A 25-7-82, PAGO PARA GREMAX.

Para maior clareza firmo o presente.

25 de JULHO de 1982

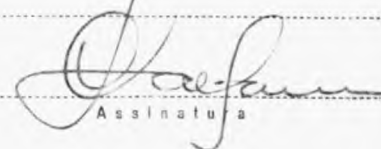
Assinatura

INTERIOR - Antonio Nascimento

PERITO DE 1.222,70 GR

ATK CAMPES: 5.379.880,00

144 1/2 - 53789,00

VALOR PAGO: 5.433.678,80

DATA 22-10-82.

RENTAS PAGO 440.000,00

23-10-82

José Inimada
 Pagou a renda aos índios do
 10% de 15,8 Cr — 15 avos
 6/10/82 — Clever

Jorge Francisco da Silva
 pagou a renda de índios
 10 por cento —
 continue mais alguns
 24 10 / 88
 J. Silva

Demétrio Ferreira Reis
 Pagou Renda índios
 13.10.82.
 Demétrio

AUTORIZAÇÃO

Autorizo o Sr. Sebastião da Silva
a garempear na Região do Rio Branco
Pista Nova Olinda.

O.B. Ocorro sera vendido na
contina que Entregam a
Caixa Economica Federal
Tucumã 15/10/82

Gaucho

AUTORIZAÇÃO

Autorizo o Sr. Desalva Augusto
Souza a garempear na Região
do Rio Branco Pista Nova Olinda

O.B. Ocorro sera vendido na
contina que entregam a
Caixa Economica Federal

Tucumã 15/10/82

Gaucho

MATERIAL NECESSÁRIO PARA CONSTRUÇÃO PISTA.

Enxadas Médias -----	20
Facão Collins Médio -----	20
Facão Collins Médio -----	20
Carros de mão -----	06
Machados -----	20
Rastelo -----	10
Pás -----	20
Enxadão -----	10
Foice -----	05
Limas Chatas -----	40
Esmeril/Pedra -----	15
Anzol (Vários tamanhos) -----	10 caixinhas
Tarrafa grande -----	02
Rede de Pesca - Fina -----	02
Cartuchos Ca. 16, 20/22 -----	08 cxs.