

**MISAEEL FURQUIM**

**DIAGNÓSTICO, PLANEJAMENTO E DESENVOLVIMENTO  
DOS RECURSOS HUMANOS DA FNS/PR**

**CURITIBA  
1998**

**UNIVERSIDADE FEDERAL DO PARANÁ**

**DIAGNÓSTICO, PLANEJAMENTO E DESENVOLVIMENTO  
DOS RECURSOS HUMANOS DA FNS/PR**

Monografia apresentada para obtenção do título de Especialista no Curso de Pós-Graduação em Contabilidade e Finanças, Setor de Ciências Contábeis, Universidade Federal do Paraná.  
Orientador: Prof. Sérgio Bulgacov.

**CURITIBA  
1998**



**UNIVERSIDADE FERAL DO PARANÁ**

**APRESENTAÇÃO**

## APRESENTAÇÃO

A atividade de desenvolvimento de recursos humanos vem sendo realizada, ainda em grande parte dos órgãos públicos, de forma empírica e assistemática. Os dirigentes encaram o treinamento de pessoal como mera exigência burocrática, inócua do ponto de vista organizacional. Devido a isto não se sentem envolvidos sequer com o treinamento de seus subordinados. Esta atitude de descaso dos dirigentes frente ao *DRH* tem repercutido profundamente na qualidade dos programas de treinamento e desenvolvimento. Um dos reflexos mais sentidos é a dificuldade para colher-se informações claras e fidedignas sobre o desempenho dos recursos humanos, dificultando a correta definição da clientela alvo do treinamento.

Diante deste quadro, a atitude dos administradores e técnico de *DRH* tem sido um misto de apatia e acomodação resignada, por um lado, e de inconformismo e rebeldia, por outro. A falta de uma estratégia clara e bem definida para enfrentar estes problemas tem contribuído mais ainda para o agravamento de estado de descrédito que padece a atividade de desenvolvimento de recursos humanos na administração pública.

No Brasil, algumas iniciativas têm sido adotadas no sentido de modernização administrativa das instituições públicas, mas as ações ainda são de caráter inoperante, já que o princípio da descentralização têm sido aplicado apenas para a fase de execução, permanecendo sob a judice federal as decisões que deveriam ser tomadas a nível estadual e municipal. Atualmente encontra-se em tramitação no Congresso Nacional, um projeto abrangente de reforma da administração pública formulado pelo poder executivo, mais precisamente pelo **Ministério da Administração e Reforma do Estado (MARE)**, que busca dotar a administração pública brasileira de novos mecanismos de gestão, com a finalidade precípua de torná-la eficiente e ágil, em consonância com o tempo em que vivemos.

O modelo organizacional atual possui pontos fortes que devem ser preservados, mas é necessário corrigir distorções, reduzir ineficiência e desperdícios, delegar poderes e planejar e investir no desenvolvimento dos recursos humanos a disposição das instituições públicas, que são mal aproveitados, mal remunerados e mal gerenciados. Esse é um dos aspectos mais

problemáticos e discutíveis do projeto ora em discussão, devido a inúmeras variáveis envolvidas e, principalmente ao descaso e abandono ocorrido com relação aos servidores públicos nos últimos anos, principalmente no aspecto de seu desenvolvimento profissional.

Faz-se necessário urgentemente pesquisar e levantar informações sobre o perfil social e profissional destes servidores, já que não existe neste projeto em nenhum momento a preocupação com estes fatores. Entendemos ser de primordial importância formular e planejar políticas de treinamento e desenvolvimento destes recursos humanos, para que o projeto de modernização da máquina administrativa do governo brasileiro obtenha pleno sucesso.



**UNIVERSIDADE FERAL DO PARANÁ**

**AGRADECIMENTOS**

## AGRADECIMENTOS

Os procedimentos que conduziram a realização da “*Pesquisa*” para realização do ***Diagnóstico, Planejamento e Desenvolvimento dos Recursos Humanos da FNS/PR*** foram, na verdade, sofisticados e desafiadores.

Sabe-se que o resultado obtido foi em virtude do comprometimento e envolvimento de grande parcela dos servidores, os quais, incondicionalmente, apoiaram o projeto, dando contribuições inestimáveis para a realização do trabalho. Assim esta “*Pesquisa*” é literalmente *de todos os servidores da FNS/PR*.

Não se pode deixar de mencionar a colaboração específica das diversas áreas da Coordenação Regional do Paraná, através de seu Coordenador Regional, Sr. David Miguel Fernandes. Observou-se total envolvimento de todos em prol da saúde institucional da **Fundação Nacional de Saúde**.

Todo o sacrifício e dedicação de muitas horas de trabalho foram baseados na esperança de oferecer um instrumento útil aos gerentes, dos diferentes níveis hierárquicos, cuja aplicação poderá contribuir enormemente para o Desenvolvimento Organizacional da FNS/PR.

Sabemos, ser apenas uma etapa na formação intelectual, mas a alegria e a emoção que sentimos ao chegarmos perto deste objetivo, renova dia-a-dia, nossa força para enfrentar desafios. Queremos aqui externar, nossos sinceros agradecimentos a nossos familiares, professores, amigos, e a todos aqueles que enfim, direta ou indiretamente, contribuíram para a consolidação deste trabalho, através de sugestões, estímulos e afeto.

A nossa especial gratidão pelo suporte, orientação e apoio recebidos do professor ***Sérgio Bulgacov***.

Ao nosso DEUS, por seu persistente entusiasmo em renovar a criação a cada manhã, reapresentando e inovando desafios, contagiando-nos a persistência de vencer, traduz a “vitamina” de nossas ações para atingirmos o sucesso.

## SUMÁRIO

<b>APRESENTAÇÃO</b> .....	ii
<b>AGRADECIMENTOS</b> .....	iv
<b>1.0 INTRODUÇÃO</b> .....	1
<b>2.0 JUSTIFICATIVA</b> .....	5
<b>3.0 NOTAS METODOLÓGICAS</b> .....	7
3.1 OBJETIVOS DO TRABALHO .....	7
3.2 UNIVERSO PESQUISADO .....	7
3.3 MÉTODO DE PESQUISA .....	8
<b>4.0 ANÁLISE DAS INFORMAÇÕES</b> .....	9
<b>5.0 GRÁFICOS DE DISTRIBUIÇÃO AGREGADA</b> .....	14
QUESTIONÁRIOS RESPONDIDOS .....	14
SERVIDORES x LOTAÇÃO .....	17
SERVIDORES x CARGO .....	18
SERVIDORES x IDADE .....	19
SERVIDORES x APOSENTADORIA .....	21
SERVIDORES x INSTITUIÇÃO DE ORIGEM .....	23
SERVIDORES x NÍVEL DE ESCOLARIDADE - GERAL .....	24
SERVIDORES x NÍVEL DE ESCOLARIDADE - 1º GRAU .....	27
SERVIDORES x NÍVEL DE ESCOLARIDADE - 2º GRAU .....	30
SERVIDORES x NÍVEL DE ESCOLARIDADE x CARGO .....	33
SERVIDORES x NÍVEL DE ESCOLARIDADE - 3º GRAU .....	34
SERVIDORES x TREINAMENTOS REALIZADOS .....	35
SERVIDORES x TRABALHOS PUBLICADOS .....	40
SERVIDORES INSTRUTORES .....	41
SOLICITAÇÃO DE TREINAMENTOS .....	42

<b>6.0 RELATÓRIOS ANALÍTICOS</b> .....	46
SERVIDORES POR INSTITUIÇÃO DE ORIGEM .....	46
SERVIDORES POR UNIDADE DE EXERCÍCIO .....	47
SERVIDORES POR UNIDADE DE EXERCÍCIO x CARGO .....	48
SERVIDORES POR CARGO .....	56
SERVIDORES POR FAIXA ETÁRIA .....	58
SERVIDORES POR OPÇÃO DE APOSENTADORIA .....	62
SERVIDORES COM TRABALHOS PUBLICADOS .....	80
INSTRUTORES POR DISCIPLINA .....	84
SERVIDORES QUE POSSUEM APENAS O 1º GRAU .....	94
SERVIDORES QUE POSSUEM APENAS O 2º GRAU .....	95
SERVIDORES QUE POSSUEM CURSO SUPERIOR .....	97
SERVIDORES QUE POSSUEM PÓS-GRADUAÇÃO .....	99
SERVIDORES QUE POSSUEM MESTRADO .....	100
CLASSIFICAÇÃO DE CURSOS POR ÁREA DE CONHECIMENTO .....	101
TREINAMENTOS SOLICITADOS - GERAL .....	104
TREINAMENTOS SOLICITADOS - UNIDADE DE EXERCÍCIO .....	107
TREINAMENTOS SOLICITADOS - ÁREA DE CONHECIMENTO .....	119
TREINAMENTOS REALIZADOS - GERAL .....	124
TREINAMENTOS REALIZADOS - UNIDADE DE EXERCÍCIO .....	128
TREINAMENTOS REALIZADOS - ÁREA DE CONHECIMENTO .....	144
TREINAMENTOS REALIZADOS - FONTE DE RECURSOS .....	150
<b>7.0 PROPOSTA PARA UM PROGRAMA PRIORITÁRIO DE TREINAMENTO E DESENVOLVIMENTO DE RECURSOS HUMANOS PARA A FNS/PR</b> .....	153
<b>8.0 CONCLUSÃO</b> .....	155
<b>9.0 RECOMENDAÇÕES</b> .....	160
<b>ANEXOS</b> .....	162
<b>GLOSSÁRIO</b> .....	169
<b>REFERÊNCIAS BIBLIOGRÁFICAS</b> .....	170



## **1.0 - INTRODUÇÃO**

## 1.0 - INTRODUÇÃO

Este trabalho apresenta um conjunto de dados e informações sobre a situação atual (Dezembro/97) do Quadro de Recursos Humanos da Fundação Nacional de Saúde/Coordenação Regional do Paraná. Essas informações são relativas a Cargos, Funções, Unidade de Exercício dos Servidores, Tempo de Casa, Faixa Etária, Opção de Aposentadoria, Nível de Escolaridade, Formação, Necessidade de Treinamento, Experiência Profissional (na FNS e antes de ingressar na FNS), cujos indicadores traduzem-se num **PERFIL** que, em boa medida, revela o que são, o que fazem, o que sabem, como fazem, de onde vieram, aonde estão, que habilidades possuem, o que pensam e que expectativas alimentam em relação às demandas e desafios decorrentes do *processo de descentralização do SUS* no Paraná.

O perfil dos RH's identificado neste trabalho evidencia um conjunto de valores - em nível agregado e analítico - que podem subsidiar à Direção da Coordenação da FNS/PR na formulação de políticas e *Programas de Capacitação e Treinamento*, bem como, na concepção de estratégias mais adequadas de implementá-los de modo a reduzir, a curto prazo, algumas disfunções que hoje comprometem a dinâmica, produtividade e desempenho operacional.

Este trabalho, de caráter abrangente, envolveu todas as áreas da Fundação (Sede e Distritos Sanitários no Interior), onde os Servidores responderam, voluntariamente, um questionário previamente discutido e explicado num *Seminário* convocado especialmente para tal fim. A realização deste trabalho articula-se ainda com o processo de *Planejamento Estratégico*, ora em andamento no âmbito da Coordenação e propõe-se a cumprir dois objetivos básicos:

- Realizar um Diagnóstico Sobre a Situação dos Recursos Humanos da FNS/PR;
- Estabelecer, numa segunda etapa, um Programa de Capacitação e Desenvolvimento de RH's que atenda as reais necessidades de treinamento da FNS/PR, ou seja, estabelecer um Programa de Capacitação ligado intimamente às necessidades institucionais da organização.

Para alcançar estes objetivos orientamo-nos por uma clara diretriz da Administração, cujo fundamento sustenta-se no princípio de que *os Recursos Humanos constituem elemento estratégico e mais valioso que pode dispor uma Organização para alcançar, com eficiência e eficácia, seus objetivos institucionais*. Motivados ainda pela compreensão de que todos os recursos organizacionais, os únicos capazes de autodireção e de imprimir certa dinâmica à vida das Organizações são os Recursos Humanos, e como tal, possui uma enorme aptidão para o crescimento e desenvolvimento. Daí porque a necessidade de conhecê-los, estudá-los, acompanhá-los e avaliá-los sistematicamente. Assim, *as necessidades de treinamento* precisam ser periodicamente levantadas, identificadas e pesquisadas para, a partir delas, estabelecer-se programas adequados e satisfazê-las convenientemente.

Ao divulgar este trabalho colocamos a disposição da Coordenação da FNS/PR, das Chefias e de todos os Servidores, um conjunto de informações sobre a situação atual do seu *quadro de Recursos Humanos* permitindo, com isso, que se realize uma ampla discussão à cerca dos processos de gestão e planejamento desses recursos no âmbito da Coordenação. Este trabalho, portanto, não deve esgotar-se em si mesmo, pois trata-se de uma primeira pesquisa de campo sobre uma realidade que está em permanente mutação, e que deve ser acompanhada e avaliada periodicamente, *compatibilizando assim suas prioridades às demandas do Plano Estratégico da FNS/PR*. Como documento preliminar, está aberto à sugestões, críticas, complementações e mudanças que se fizerem necessárias.

A estratégia adotada para realização deste trabalho levou em consideração a análise do *ambiente institucional* onde a Fundação se encontra e opera, ou seja, o *Setor Público* e, no âmbito deste, o *Setor de Saúde*, cujas variáveis (Políticas, institucionais, legais, organizacionais, financeiras, técnicas...) constituem um cenário de alta mutabilidade que, direta ou indiretamente, acabam afetando a dinâmica da organização.

Nesse sentido, sempre esteve presente nas discussões e Seminários realizados com as Chefias e Servidores as seguintes e principais questões temáticas:

- *O Plano Diretor de Reforma e Modernização do Estado Brasileiro/MARE;*
- *O Contexto Institucional do Setor Saúde (no âmbito da Administração Pública Brasileira);*
- *A 10ª Conferência Nacional de Saúde;*
- *A Norma Operacional Básica - NOB/96;*
- *O Papel da FNS no Contexto do SUS/Enfoque Paraná;*
- *O Processo de Descentralização das Ações e Serviços de Saúde/Municipalização;*
- *Financiamento do Setor Saúde;*
- *A Questão dos Recursos Humanos;*
- *Integração Programática da FNS/PR com os Gestores do SUS/Paraná.*

Considerando esse cenário, acresce destacar ainda que orientamos nossa estratégia a partir de um *Termo de Referência* para o **Desenvolvimento de Recursos Humanos**, formulado pela Coordenação da FNS/PR, aliado as proposições do recente encontro dos *Gestores de Recursos Humanos da Fundação*, realizado em Brasília, cuja pauta versava sobre a situação dos RH's da FNS e, em especial, a necessidade inadiável de se instituir uma Unidade Técnica especializada para tratar das questões relativas a área de Desenvolvimento de Recursos Humanos.

A análise desse conjunto de informações revela uma situação, do ponto de vista, político-institucional de *alta mutabilidade* para as instituições do Setor Público frente, sobretudo, as diretrizes de “*racionalização/modernização*” preconizadas pelo **Plano Diretor de Reforma do Estado Brasileiro**, proposto pelo MARE - Ministério da Administração e Reforma do Estado.

Visando encaminhar adequadamente todas essas questões, adotamos as seguintes e principais estratégias de ação:

- **Reuniões**, em nível de Diretoria, com todas as Chefias da Coordenação da FNS/PR, visando analisar e discutir a dimensão de tais problemas, propondo-lhes soluções;
- Realização de **Seminários Institucionais**, envolvendo todos os Servidores (Sede e Distritos Sanitários), visando discutir com eles, informá-los e, deles receber contribuições sobre tais problemas;

- Elaboração e *Aplicação de um Questionário* a todos os Servidores - que voluntariamente responderam às perguntas formuladas (não era obrigatório responder) - de modo a levantar dados e informações sobre a situação real que se encontravam os Servidores da FNS/PR;
- Levantamento e *Identificação das Reais Necessidades de Treinamento*, priorizando-as por área de conhecimento;
- Análise, discussão e elaboração *do Programa Prioritário de Treinamento e Desenvolvimento de Recursos Humanos*, compatibilizado com as diretrizes programáticas do Plano Estratégico.

Cabe destacar, finalmente, que antes da aplicação do questionário foi realizado um *Seminário com todos os Servidores* (Sede e Distritos), convocado especialmente para tal finalidade, onde se discutiram ampla e democraticamente todas as questões referidas acima, de modo a aportar informações e dirimir dúvidas sobre o cenário que se está trabalhando. Posteriormente, foi distribuído o questionário e explicado todo o seu conteúdo (pergunta por pergunta). Além disso, no intuito de dirimir ainda possíveis dúvidas quanto as perguntas formuladas e ao correto preenchimento do questionário, estivemos à disposição de todos os Servidores durante o período necessário para os esclarecimentos.

Curitiba - Dezembro de 1997



## **2.0 - JUSTIFICATIVA**

## 2.0 - JUSTIFICATIVA

As organizações são constituídas basicamente por pessoas. A motivação, a liderança e a comunicação constituem os principais meios de dirigir as pessoas dentro das organizações. E, por sinal, constituem os três conceitos relacionados com o comportamento, mais importantes para o administrador alcançar eficiência e eficácia por meio das pessoas.

O *diagnóstico de necessidades organizacionais*, aqui proposto, possui dois objetivos expressos: um imediato, de obter informações relevantes sobre os fatores dificultadores e facilitadores dos procedimentos administrativos e identificar áreas e funções-problemas; um mediato, de constituir-se em oportunidade para a implantação de um sistema permanente de informações de necessidades organizacionais. Sua característica como um processo de envolvimento, co-participação e co-responsabilidade, reflete-se na utilização do método participativo.

Assim sendo, o conjunto de valores - em nível agregado e analítico - possibilitará a Direção da Coordenação da FNS/PR na formulação de políticas e Programas de Capacitação e Treinamento, bem como, na concepção de estratégias mais adequadas de implementá-los de modo a reduzir, a curto prazo, algumas disfunções que hoje comprometem a dinâmica, produtividade e desempenho operacional. Este trabalho, de caráter abrangente, envolverá todas as áreas da FNS/PR (Sede, Distritos e Sub-Distritos Sanitários) e possibilitará o conhecimento do perfil social e profissional dos recursos humanos da FNS/PR, tais como:

- saber o que fazem;
- o que sabem fazer e como fazem;
- em quais organizações atuaram;
- o que faziam;
- onde se encontram;
- que habilidades possuem;
- que formação escolar/ginasial/acadêmica possuem;

- estão estudando e o que estudam;
- possuem trabalhos publicados e/ou em desenvolvimento;
- possuem experiências como instrutor e o que ensinam;
- necessidades de treinamento e em que área.

Para alcançar estes objetivos nos orientaremos por uma clara diretriz da Diretoria da FNS/PR, cujo fundamento sustenta-se no princípio de que *os Recursos Humanos constituem elemento estratégico e mais valioso que pode dispor uma organização para alcançar, com eficiência e eficácia, seus objetivos institucionais*. Motivados ainda pela compreensão de que todos os recursos organizacionais, os únicos capazes de autodireção e de imprimir certa dinâmica à vida das organizações são os Recursos Humanos, e como tal, têm uma enorme aptidão para o crescimento e desenvolvimento. Daí porque a necessidade de treiná-los, conhecê-los, estudá-los, acompanhá-los e avaliá-los sistematicamente.



### **3.0 - NOTAS METODOLÓGICAS**

### 3.0 - NOTAS METODOLÓGICAS

#### 3.1 - OBJETIVOS DO TRABALHO

Este trabalho foi estruturado e desenvolvido, visando cumprir dois objetivos que concluímos ser essencial para a sobrevivência da organização:

- realizar um diagnóstico sobre a situação dos recursos humanos da FNS/PR, de modo a identificar-se o perfil social e profissional do quadro de servidores em atividade;
- efetuar o levantamento das reais necessidades de treinamento e estabelecer um plano prioritário de treinamento e desenvolvimento de recursos humanos, compatível com as demandas operacionais de cada área programática da Fundação Nacional de Saúde;
- fornecer à Diretoria da FNS/PR informações sobre o perfil do quadro funcional, planejar e formular alternativas de treinamento e desenvolvimento dos recursos humanos; e
- estimular a co-responsabilidade de toda a Diretoria da Fundação Nacional de Saúde tanto no processo de desenvolvimento institucional através da qualificação de seu quadro funcional, como no processo operacional.

#### 3.2 - UNIVERSO PESQUISADO

O universo pesquisado correspondeu a totalidade do Quadro de Servidores da FNS/PR (*878 Servidores* - todos os Cargos e Funções), envolvendo todos os Distritos e Sub-Distritos Sanitários (Londrina, Maringá, Paranavaí, Jacarezinho, Guaíra, Foz do Iguaçu, Cascavel e Paranaguá) e Administração Central (Curitiba). Desse universo, cerca de *80%* são Servidores ocupantes do cargo de Agentes de Saúde e Guarda de Endemias.

### 3.3 - MÉTODO DE PESQUISA

O método adotado para realização da pesquisa foi o *da aplicação de um questionário* (Anexo I), com perguntas descritivas e de múltipla escolha, buscando levantar dados e informações sobre Cargo Ocupado, Função exercida atualmente, Unidade de Lotação, Tempo de Serviço, Faixa Etária, Opção por Aposentadoria, Natureza do Vínculo Empregatício, Instituição de Origem, Nível de Escolaridade, Formação, Treinamentos realizados, Experiência Profissional (na FNS e antes de ingressar na FNS), Trabalhos Publicados, Necessidade de Treinamento, dentre outras questões que permitiram traçar um *Perfil do Quadro de Servidores da FNS/PR*.

Tendo em vista que o *Quadro de Servidores da FNS/PR* possui características culturais, sociais, educacionais, econômicas..., bastante diversificada, sendo constituído por elementos oriundos de várias instituições (SUCAM, FSESP, MS, CEM, DATAPREV,...), optou-se por um questionário com conteúdo informacional diferenciado por nível de formação (1º e 2º Grau e Nível Superior).

Para garantir um bom nível de respostas foi realizado, preliminarmente, um *“teste piloto”* com cerca de 45 servidores (30 de campo, 10 administrativos e 5 nível Superior), para verificar o grau de dificuldade e compreensão a cerca das questões que estavam sendo formuladas. Esse mecanismo permitiu ajustar algumas questões, substituir outras e não incluir algumas que pensávamos que seriam facilmente respondidas. Só após esse *“teste-piloto”* é que o questionário teve sua redação e composição final apresentada a todos os Servidores.

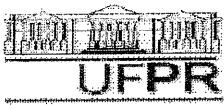

## **4.0 - ANÁLISE DAS INFORMAÇÕES PROCESSADAS**

#### 4.0 - ANÁLISE DAS INFORMAÇÕES PROCESSADAS

O *universo* da pesquisa realizada abrangeu a totalidade dos Servidores da FNS/PR, ou seja, **878 Servidores** distribuídos por vários Distritos, Sub-Distritos e Administração Central.

O Distrito Sanitário de Londrina - DSL, conta com 327 Servidores, o maior contingente da FNS/PR (37,25%); seguido da Sede (Curitiba, com 178 Servidores (20,27%); Foz do Iguaçu com 178 (20,27%); Jacarezinho com 115 (13,10%) e Paranaguá com 80 Servidores (9,11%).

A *amostra* analisada corresponde a 762 Servidores que responderam o questionário, representando 86,79% do universo, enquanto que 13,21% (116 Servidores) não responderam o questionário. (Vide Gráfico I).

Do quadro abaixo, pode-se observar que as *Unidades do Interior foram as que tiveram melhor performance*, com uma participação de respostas acima de 90%, enquanto que a Sede - Adm. Central (Curitiba) o número de respondentes foi de apenas 63,48% do total de servidores lotados nessa Unidade.

#### QUESTIONÁRIOS RESPONDIDOS POR UNIDADE

UNIDADE	RESPONDIDOS	NÃO RESPONDIDOS	TOTAL
Curitiba - Sede	113	065	178
Londrina	298	029	327
Foz do Iguaçu	169	009	178
Jacarezinho	104	011	115
Paranaguá	078	002	080
<b>TOTAL</b>	<b>762</b>	<b>116</b>	<b>878</b>

Conforme pode ser observado no Gráfico II, *o D.S. de Paranaguá foi dos Distritos, o que apresentou melhor performance, ou seja 97,50% da totalidade dos seus*

Servidores responderam o questionário, enquanto que a SEDE - Adm. Central teve o menor índice de participação (63,48% responderam e 36,52% não responderam). Dos Servidores da SEDE que não responderam o questionário, 35,4% pertencem ao SEADM; 20,0% ao SEOPE; 16,9% ao SEINF; 12,3% ao SEEPI; 10,8% ao SESAN; e 3,1% a CPELI (Vide Gráfico III).

Dos dados pesquisados a distribuição dos Servidores por Unidade de Lotação apresenta, conforme Gráfico IV, a seguinte situação: o *DS de Londrina situa-se em 1º lugar, com 298 Servidores* (39,11%) do total do Quadro da FNS/PR; Foz do Iguaçu aparece em 2º lugar, com 169 Servidores (22,18%); a Sede - Adm. Central em 3º, com 113 Servidores (14,83%); Jacarezinho, em 4º com 104 (13,65%) e Paranaguá, em 5º lugar, com 78 (10,23%) do total de Servidores da FNS/PR.

Do Gráfico IV pode-se concluir ainda, que cerca de *85% dos Servidores desenvolvem* suas atividades profissionais no Interior do Estado, enquanto que 15% encontram-se desenvolvendo suas atividades na Capital - Curitiba - Sede da Coordenação da FNS no Paraná.

O Gráfico V aponta que 76,5% dos Servidores (FNS) ocupam o CARGO de Agente de Saúde (47,11%) e Guarda de Endemias (29,40%), atuando diretamente nas atividades de campo e, apenas 6,04% trabalham em funções administrativas.

O Gráfico VI que trata da distribuição do contingente dos Servidores por *faixa etária*, indica que sua grande maioria *concentra-se na faixa entre 31 e 50 anos*, representando 77,95% do total de Servidores que preencheram os questionários, e apenas 1,18% dos Servidores (09) encontram-se acima dos 60 anos de idade.

Por opção de aposentadoria, 86,75% dos Servidores (661) pretendem se aposentar com direitos integrais, sendo que o restante (13,25%) pretendem se aposentar de forma proporcional (Vide Gráfico VII).

Do Gráf. VII-I pode-se observar que os servidores que pretendem se aposentar de forma proporcional, 40,59% são Servidores que trabalham na SEDE, enquanto que a média do Interior, corresponde a 14,85%.

Por Instituição de Origem - Gráf. VIII - pode-se observar que **89,90% dos Servidores (685) são provenientes da SUCAM**, e apenas 4,59% são Servidores originários da FSESP.

Quanto ao Nível de Escolaridade - Gráf. IX e X - identificou-se que **419 Servidores (54,99% apresentam nível de escolaridade de apenas o 1º Grau**, assim distribuídos: 319 (41,86%) possuem o 1º Grau Incompleto e destes 100 (13,12%) possuem o 1º Grau Completo. Dos Servidores que possuem apenas o 2º Grau (258), 144 concluíram o 2º Grau e 114 possuem o 2º Grau Incompleto. Do total de Servidores, apenas 11,15% (85) possuem ou estão cursando o 3º Grau, sendo que 64 apresentam o 3º Grau Completo e 2,76% (21) incompleto. A nível de 1º Grau Incompleto (319 Servidores), constata-se que apenas 17 Servidores (5,33%) desse total estão atualmente estudando.

Quanto a Escolaridade *versus* Cargo - Gráf. XII e TAB. IV - pode-se concluir que os **Cargos que apresentam maior contingente de ocupantes** (Agentes de Saúde e Guardas de Endemias) a posição de escolaridade está assim distribuída:

### **AGENTE DE SAÚDE PÚBLICA**

046 - Possuem apenas o 1º Grau Completo e

203 - 1º Grau Incompleto

064 - Possuem apenas o 2º Grau Completo e

046 - 2º Grau Incompleto

### GUARDAS DE ENDEMIAS

077 - Possuem o 1º Grau Incompleto e

038 - Possuem apenas o 1º Grau Completo

054 - Possuem apenas o 2º Grau Completo e

055 - o 2º Grau Incompleto.

Quanto aos treinamentos realizados nos últimos 05 anos - Gráf. XIV pode-se observar que dos **1154 modalidades de Cursos realizados**, 76.6%, ou seja, 884 cursos foram realizados com recursos da Fundação; 17,42% com recursos próprios e, 5,98% através de Bolsa. O DS de Londrina, com 434 treinamentos (37,61%) e Foz do Iguaçu, com 330 (28,60%) foram as Unidades que mais receberam oferta de treinamentos (66,20% do total).

Dos treinamentos realizados constatou-se ainda há absoluta predominância (97,14%) das áreas de atuação finalística da Fundação, sendo que a **área de ENDEMIAS concentra 47,31% dos treinamentos realizados**, enquanto que a área meio (Administração) houve menos de 3% de Servidores que realizaram algum tipo de treinamento. (Vide Gráf. XVI).

Quanto a Trabalhos Publicados - Gráf. XVII - os Servidores da FNS/PR publicaram um total de 21 trabalhos técnico-científicos, sendo que deste total 14 estão relacionados com assuntos relativos as ENDEMIAS, 05 com SANEAMENTO BÁSICO e 02, com outras áreas de conhecimento.

Do quadro da FNS/PR, 65 servidores já atuaram como INSTRUTORES, sendo que em sua maioria - 25 deles (38,46%) - atuaram na área de ENDEMIAS e, 18 (27,69%) atuaram na área de EDUCAÇÃO EM SAÚDE.

Quanto às *necessidades de Treinamentos* - Gráf. XIX - pode-se observar que do universo pesquisado (762 servidores), **83,46% solicitaram algum tipo de treinamento para o próximo exercício**. E, desse total, o D.S. de Londrina solicitou 53,39%; Foz do Iguaçu, 19,62%; Jacarezinho, 11,75%; e a Sede, 10,66% do total das demandas de treinamentos para o exercício de 1997.

Por *área de conhecimento* - Gráf. XXI - as necessidades de treinamentos situam-se prioritariamente (**96,5%**) *nas áreas de atuação finalística da FNS*, o que corresponde, em boa medida, ao mesmo percentual dos treinamentos realizados. A Área de ENDEMIAS, com 42,83% ao lado da área de EDUCAÇÃO EM SAÚDE, com 30,07%, são as áreas que têm maiores demandas por treinamento.

Dos Treinamentos mais Solicitados - vide Gráf. XXI - I - 187 deles estão relacionados também com a área de ENDEMIAS em geral; 120 com Área de Educação em Saúde e, 90 deles com a área de Informática.

Do conjunto de dados e Informações pesquisadas e analisadas neste trabalho pode-se estabelecer um PERFIL mediano do que é Quadro de Servidores da FNS/PR. Estes dados revelam algumas informações que as Chefias já conheciam e, que agora encontram-se confirmadas metodologicamente. Todavia, algumas informações podem causar certas surpresas e, que postas dessa forma (sistemática e analiticamente), podem subsidiar a Direção Geral e as Chefias de Serviço, em particular, na formulação e encaminhamento de políticas e estratégias de intervenção, visando melhorar esse PERFIL e, conseqüentemente o desempenho operacional da FNS no Paraná.



## **5.0 - GRÁFICOS DE DISTRIBUIÇÃO AGREGADA**

## APLICAÇÃO DOS QUESTIONÁRIOS

TOTAL SERVIDORES FNS/PR = 878 => 100%

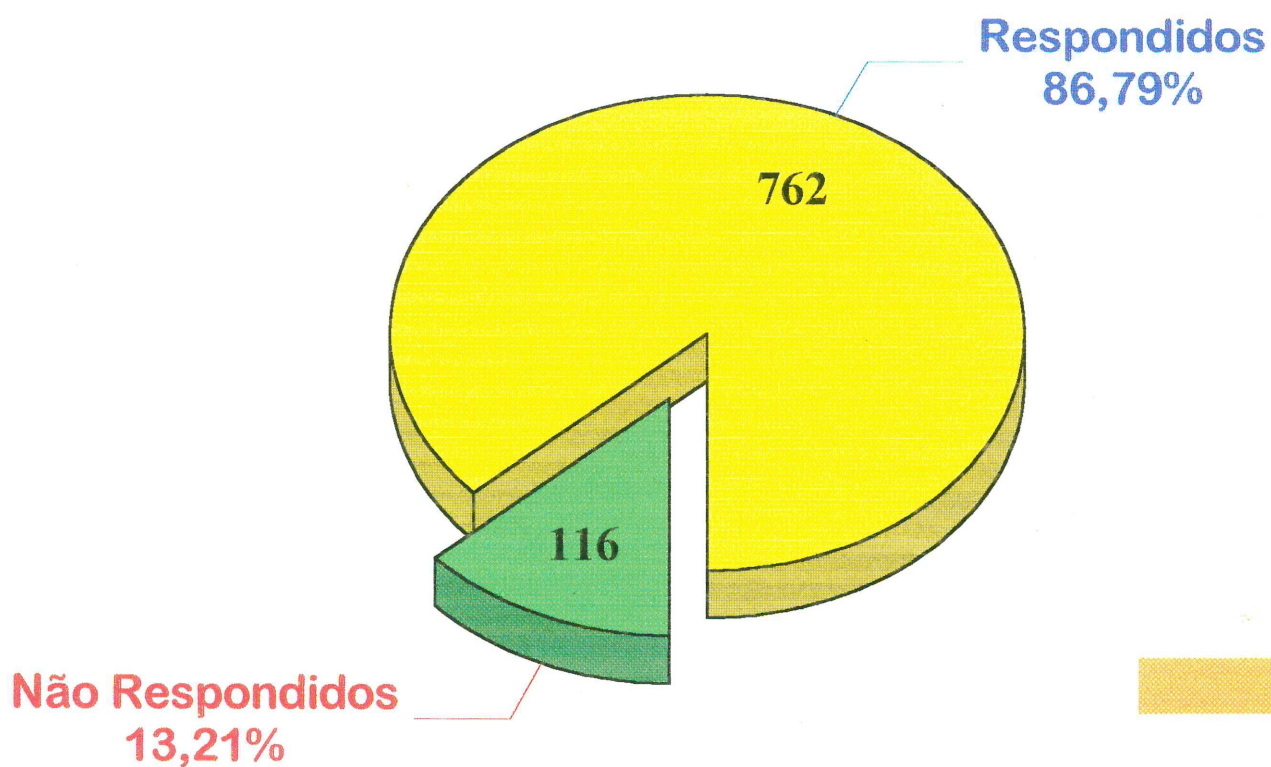

**Dez-97**

**Gráfico I**

## Gráfico II

## Questionários

■ N° Tot. Serv.    ■ Entregue    ■ Não Entregue

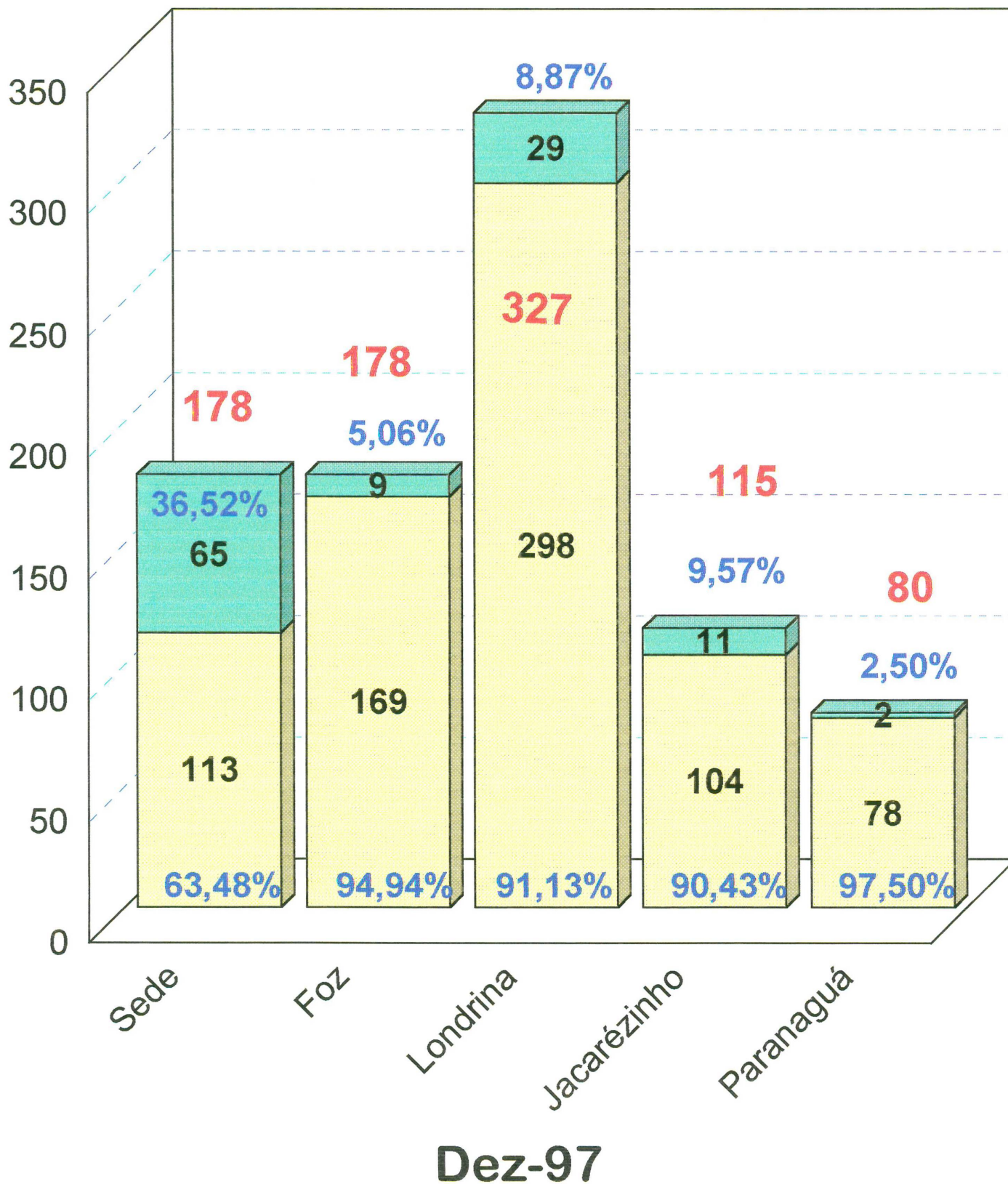

## Gráfico III

# Questionários não Respondidos Sede

65 = 100%

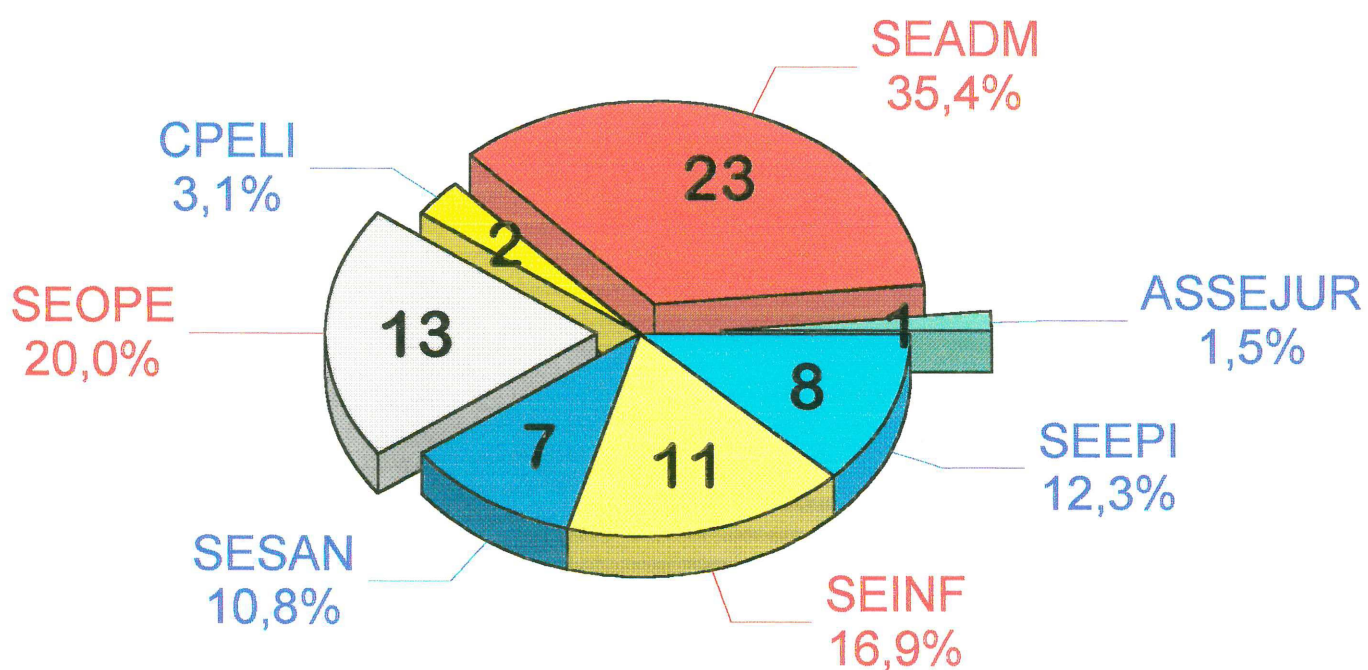

Dez-97

## Gráfico IV

# Servidores por Unidade de Lotação

Total Quest. Resp. = 762 => 100%

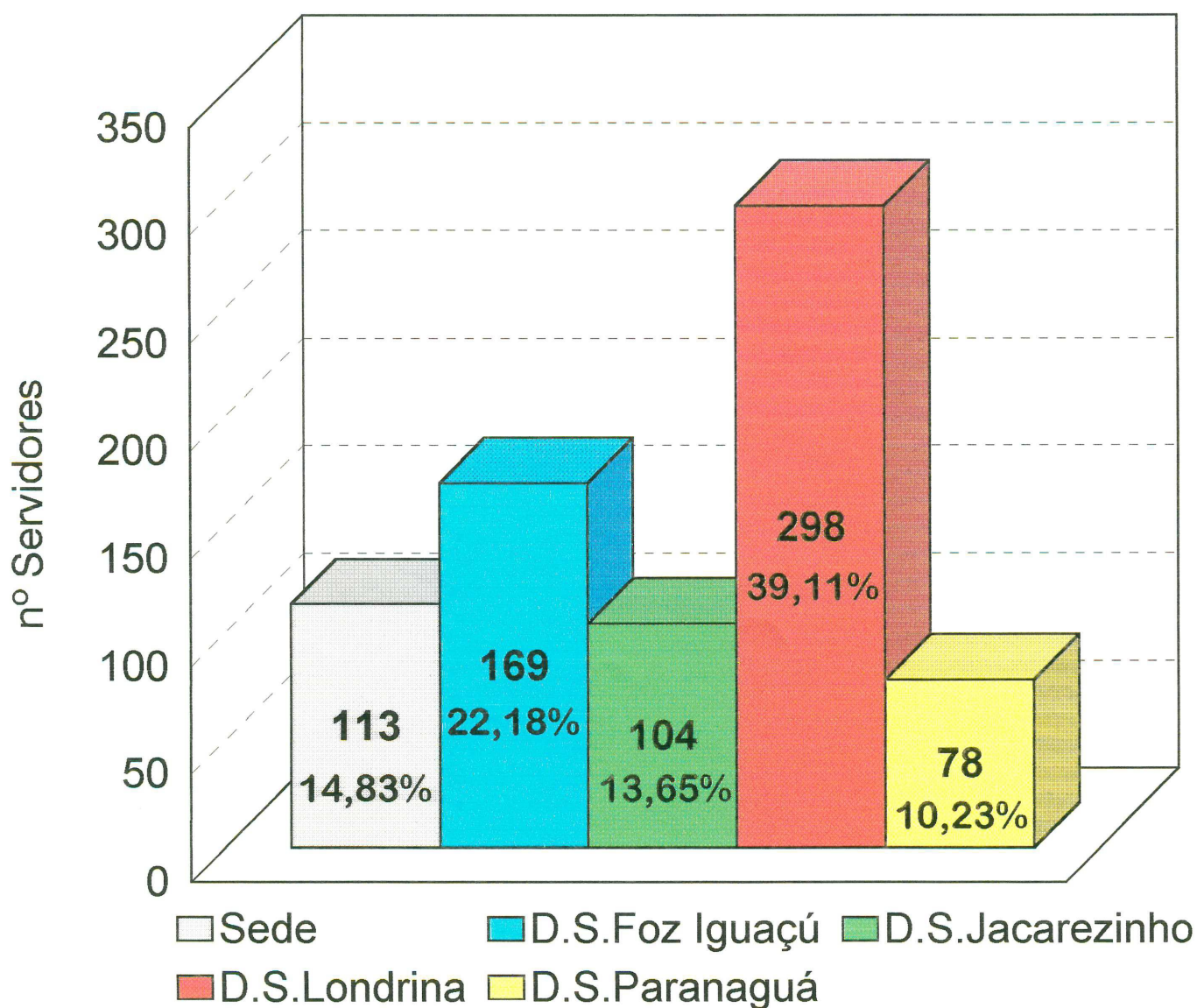

**Dez-97**

## Gráfico V

**SERVIDORES POR CARGO****Maiores Contingentes**

762 = 100%

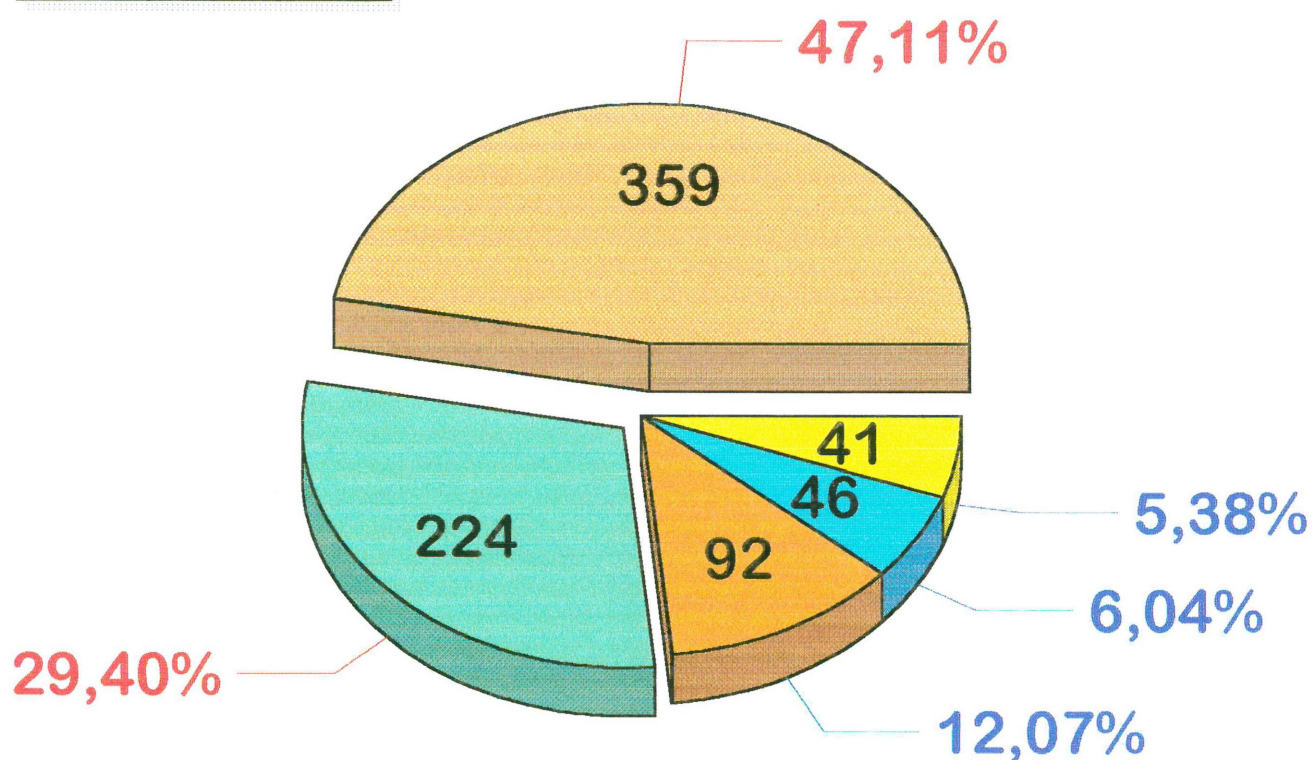

## Área de Atuação

- |                 |                   |
|-----------------|-------------------|
| Agente de Saúde | Guarda Endemias   |
| Outros          | A. Administrativo |
| Motorista       |                   |

**Dez-97**

## Gráfico VI

## SERVIDORES POR FAIXA ETÁRIA

762 = 100%

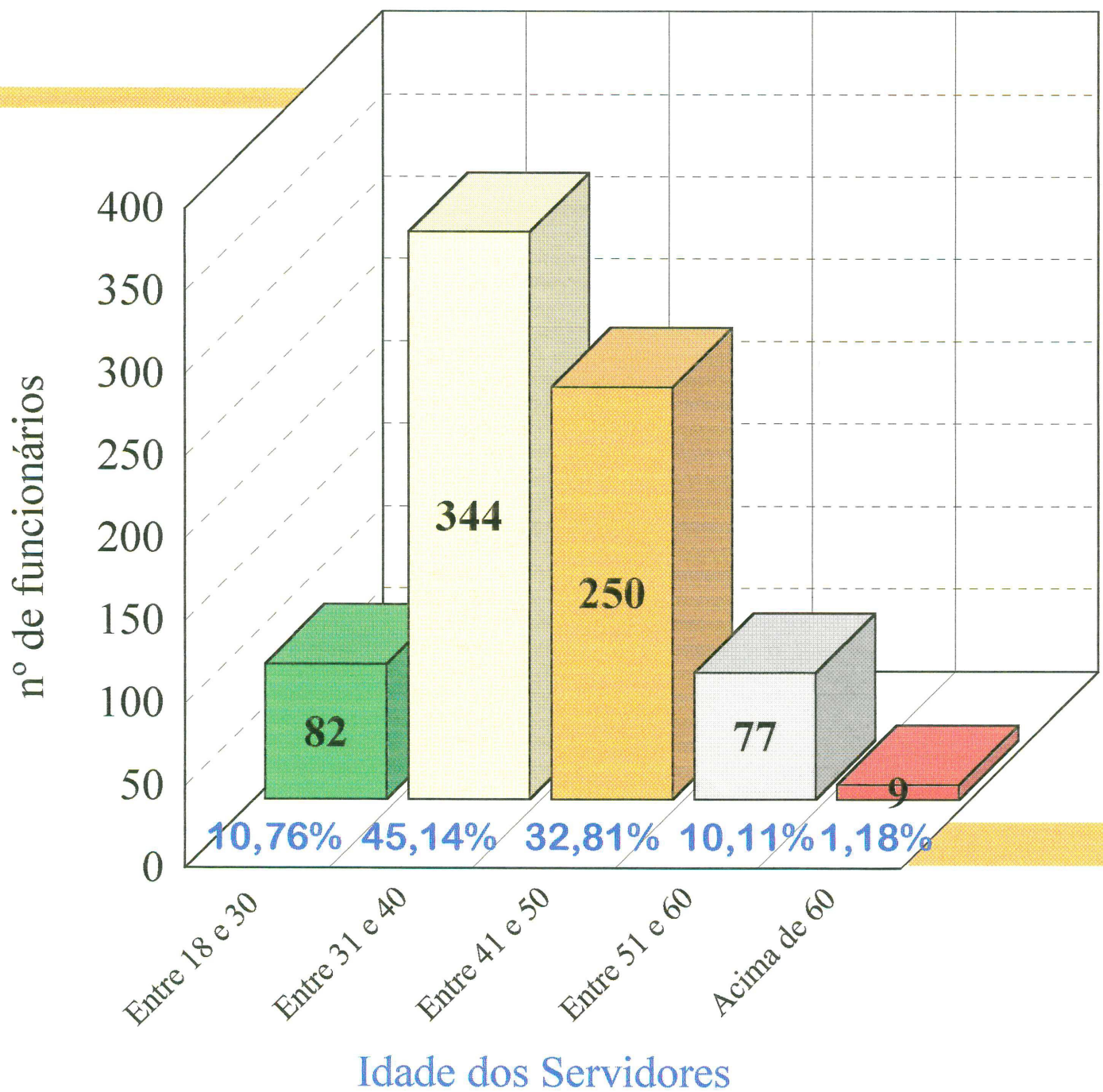

Dez-97

## Gráfico VI - I

## Servidores por Faixa Etária

762 = 100%

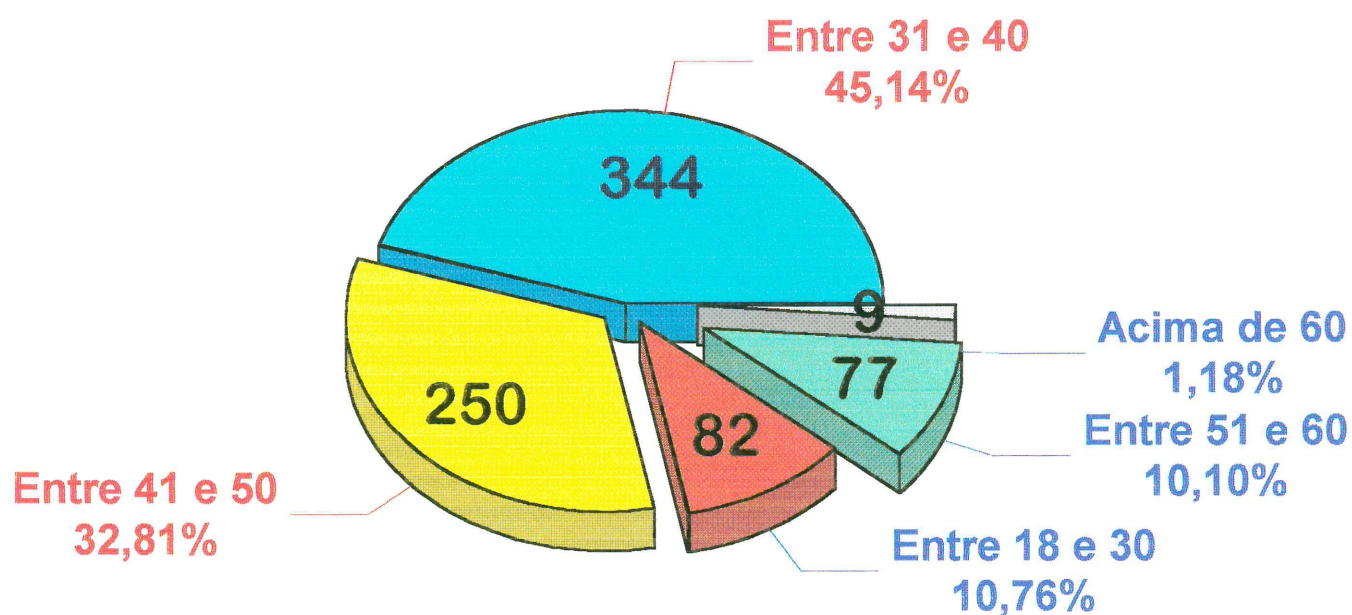

Dez-97

## Gráfico VII

# Servidores por Opção de Aposentadoria

762 = 100%

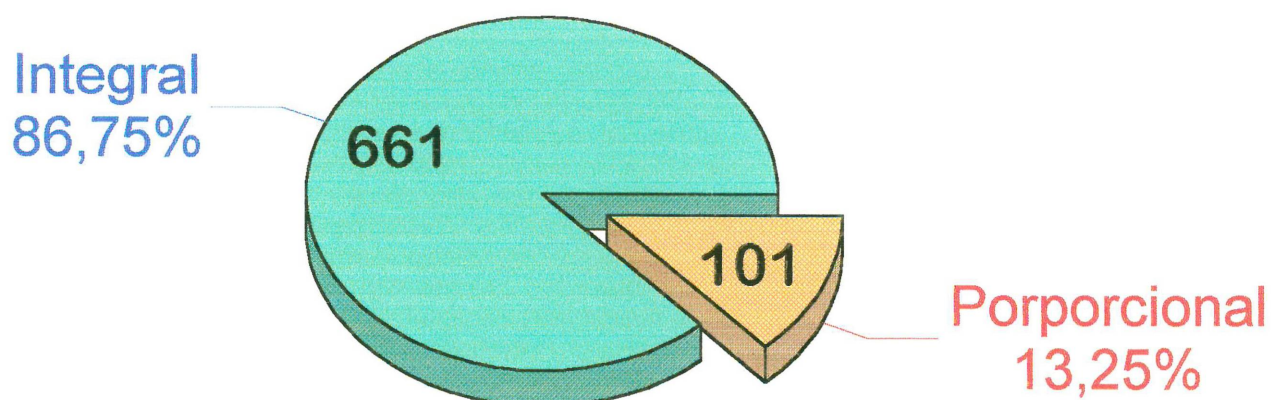

Dez-97

## Gráfico VII - I

# Servidores por Opção de Aposentadoria

762 = 100%

Integral Proporcional

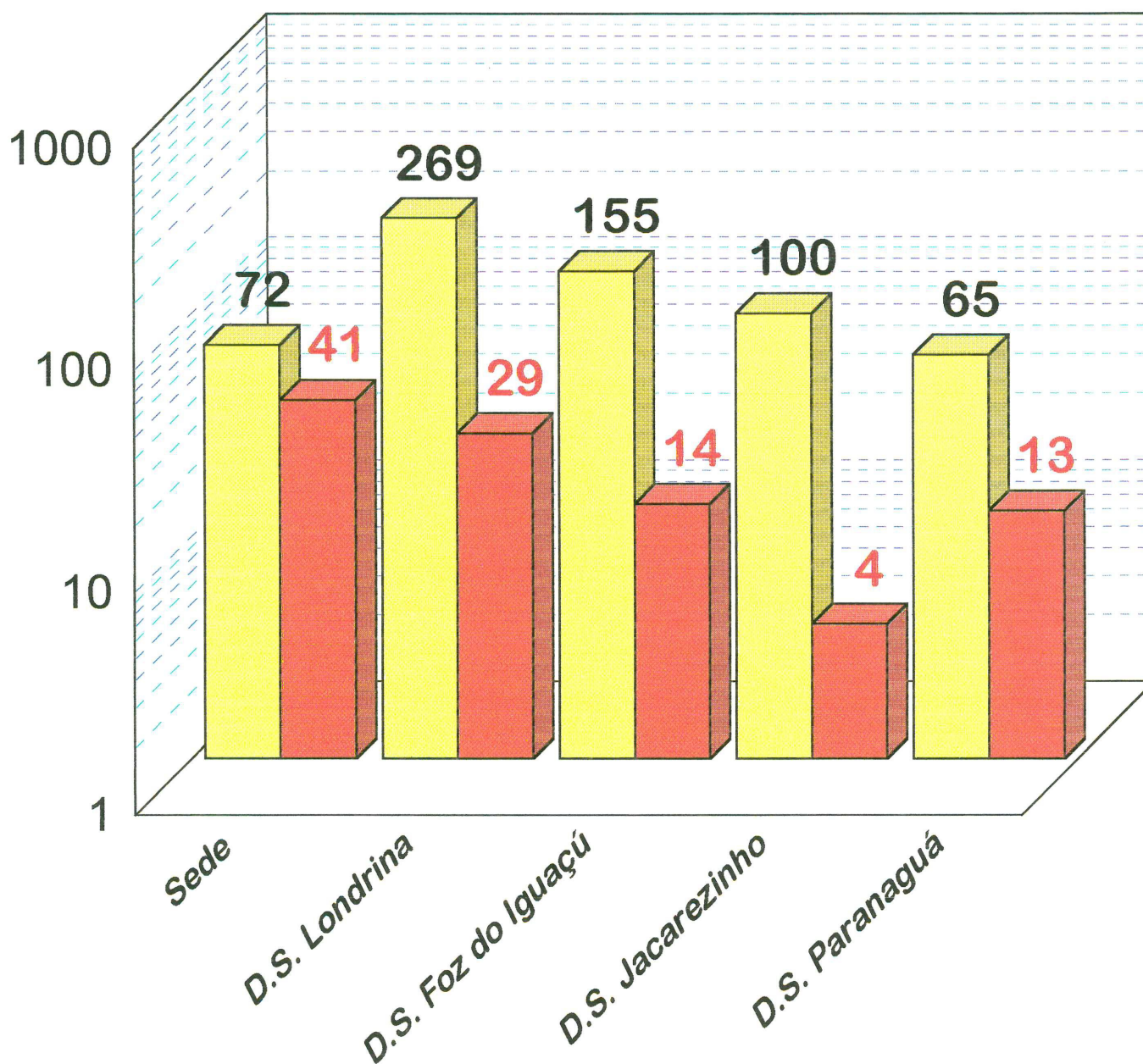

Dez-97

## Gráfico VIII

## Servidores por Instituição de Origem

762 = 100%

■ DATAPREV    ■ MS    ■ SES  
■ SESP    ■ SUCAM    ■ OUTROS

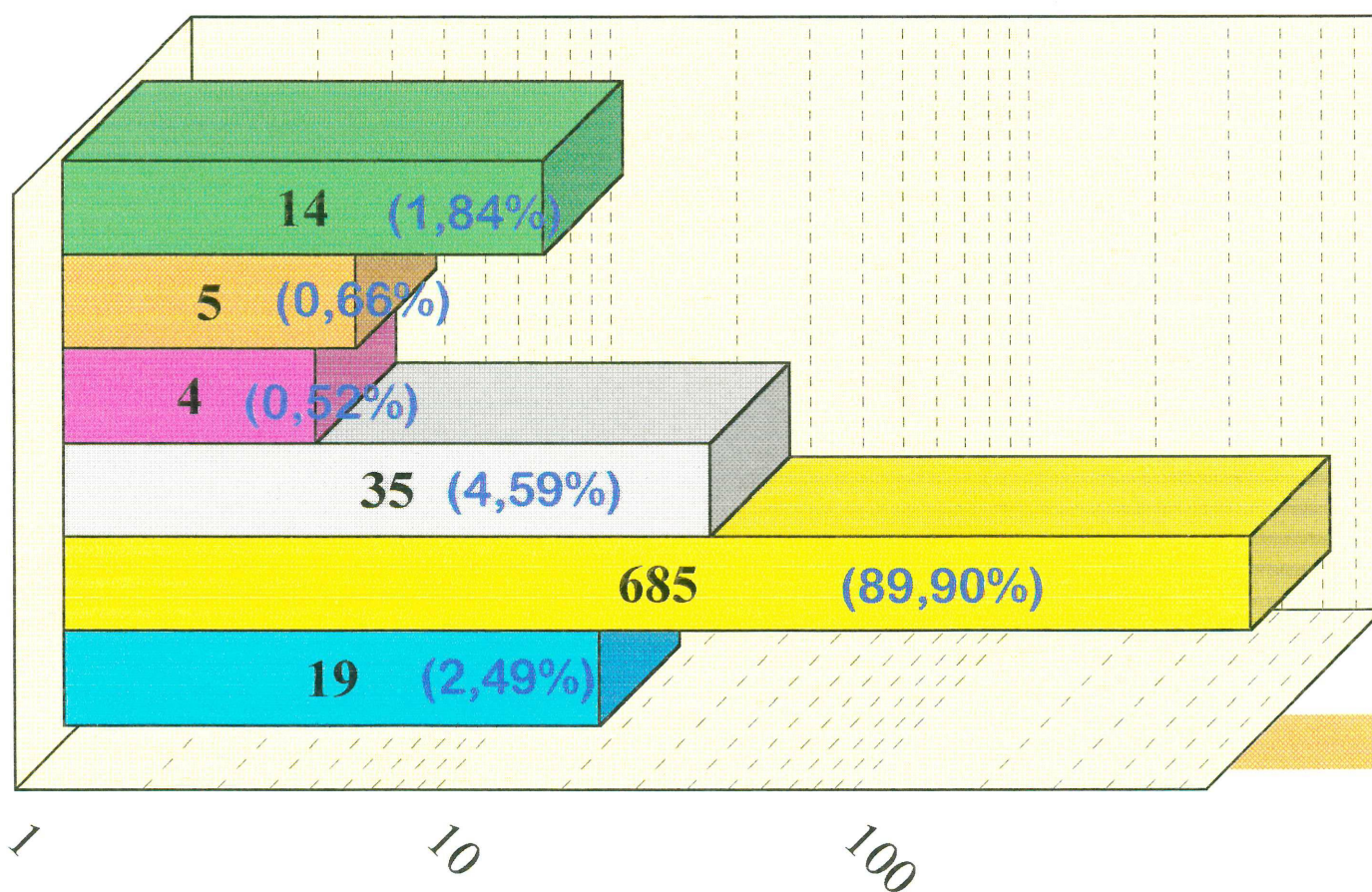

Dez-97

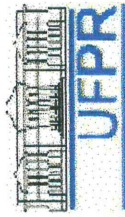

# UNIVERSIDADE FEDERAL DO PARANÁ

**MINISTÉRIO DA SAÚDE**  
**FUNDAÇÃO NACIONAL DE SAÚDE**  
**COORDENAÇÃO REGIONAL DO PARANÁ**

TABELA I

ESCOLARIDADE	1º GRAU		2º GRAU		3º GRAU			AFASTAMENTO	
	COMPL.	INCOMPL.	COMPL.	INCOMPL.	COMPL.	INCOMPL.	PÓS-GRAD.	ESPECIALIZ.	CEDIDO
GABINETE	-	-	1	-	-	2	-	-	-
ASSEJUR	-	-	2	-	-	-	-	-	-
CPELI	1	-	1	-	-	-	-	-	-
SEPLA	-	1	-	-	5	-	3	-	-
SEEPI	-	-	3	1	4	-	3	2	4
SEOPE	11	14	12	2	2	3	1	-	-
SEINF	-	-	3	-	4	-	2	-	1
SESAN	-	-	5	1	8	-	5	-	-
SEADM	1	2	11	1	7	5	-	-	-
D.S. Foz	34	74	29	27	5	-	1	-	2
D.S. JACAREZINHO	11	39	24	15	12	3	4	1	-
D.S. LONDRINA	35	139	47	57	14	5	4	-	-
D.S. PARANAGUÁ	7	50	6	10	3	3	-	-	-
<b>TOTAL</b>	<b>100</b>	<b>319</b>	<b>144</b>	<b>114</b>	<b>64</b>	<b>21</b>	<b>23</b>	<b>3</b>	<b>7</b>
<b>TOTAL</b>					<b>762</b>	<b>23</b>			<b>10</b>

## Gráfico IX

# Nível de Escolaridade Geral

762 = 100%

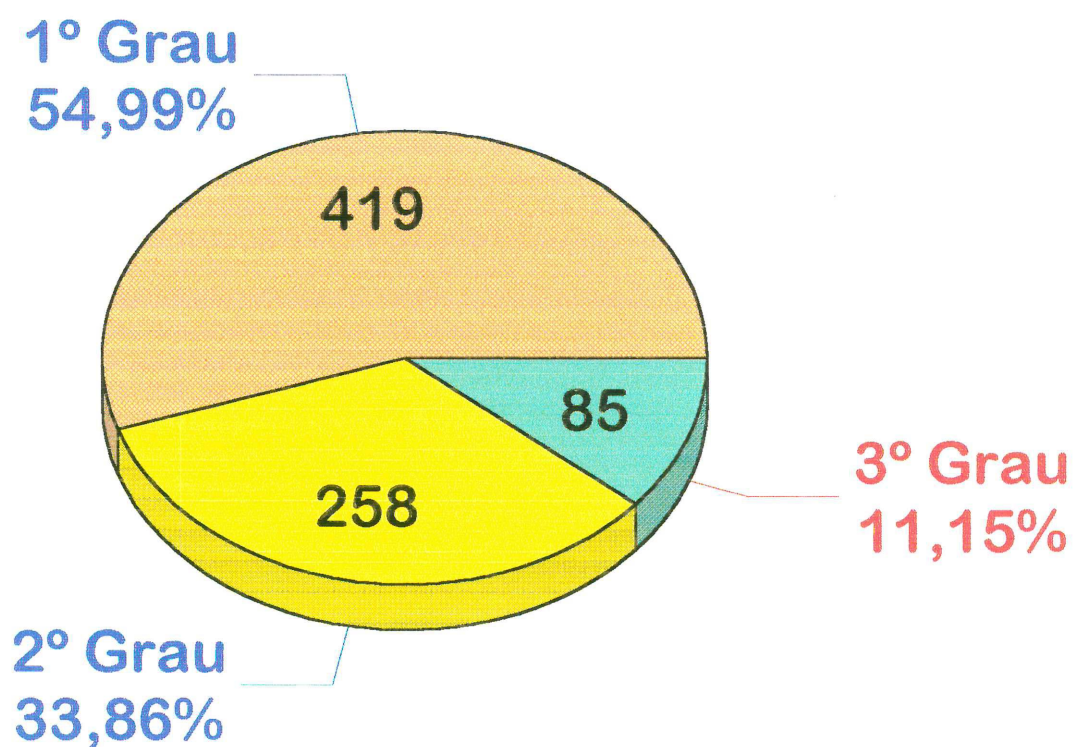

Dez-97

## Gráfico IX - I

# Nível de Escolaridade Geral

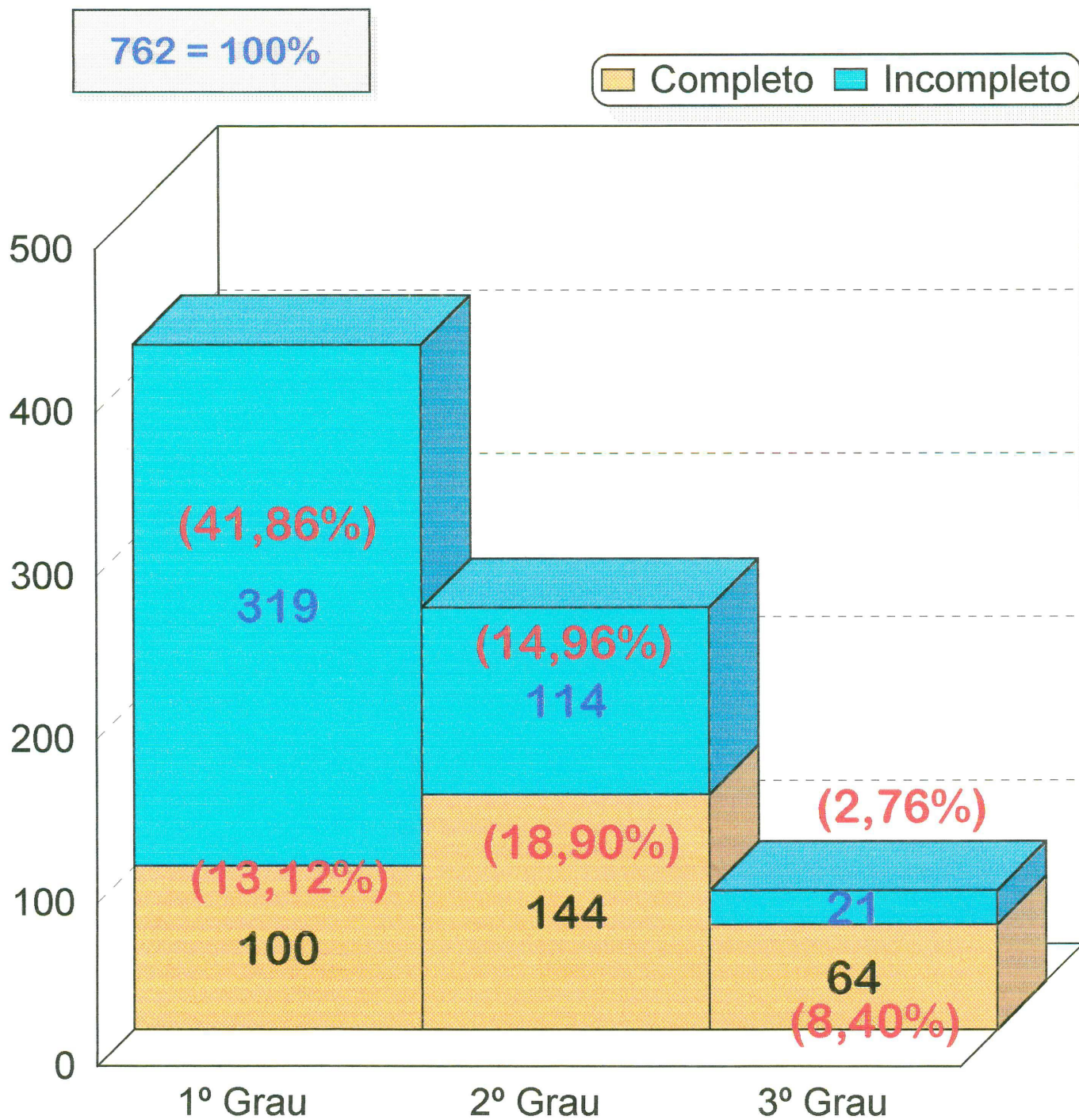

Dez-97

# Gráfico X

## Nível de Escolaridade

### 1º Grau

762 = 100%

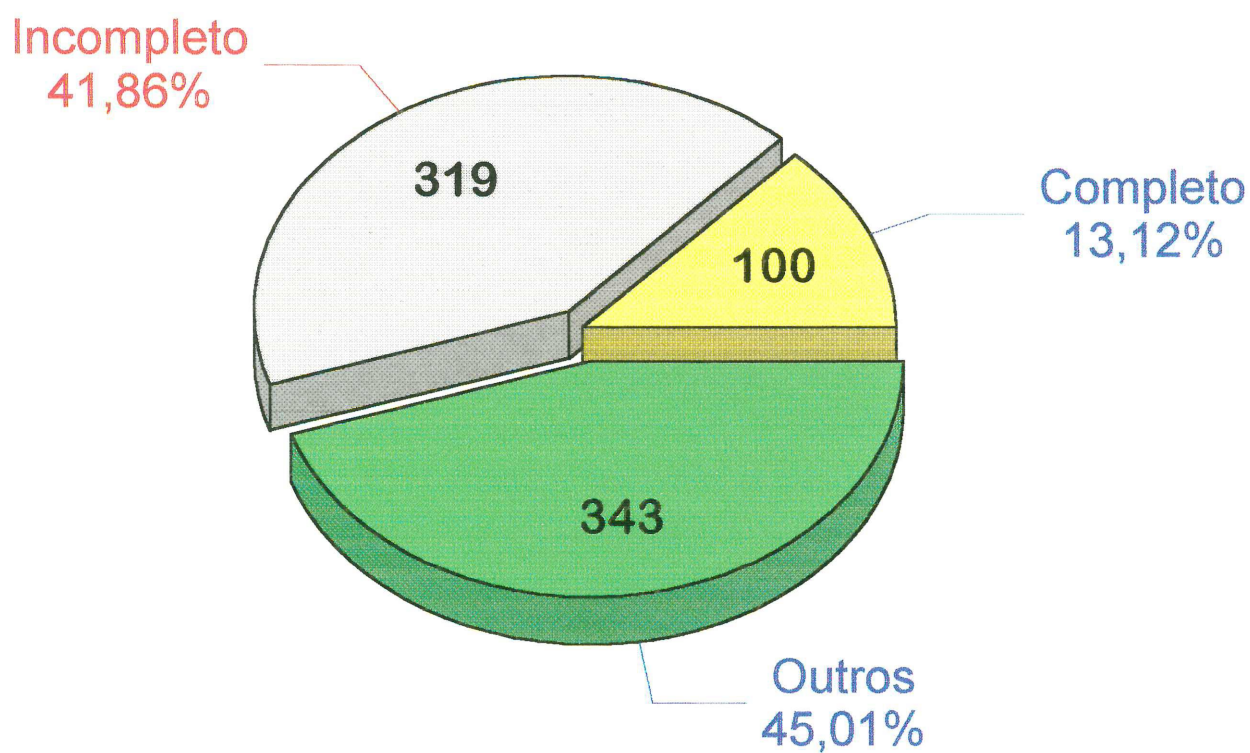

Dez-97

## Gráfico X - I

# Nível de Escolaridade

## 1º Grau Incompleto

Tot. Serv. 1º Grau = 319 => 100%

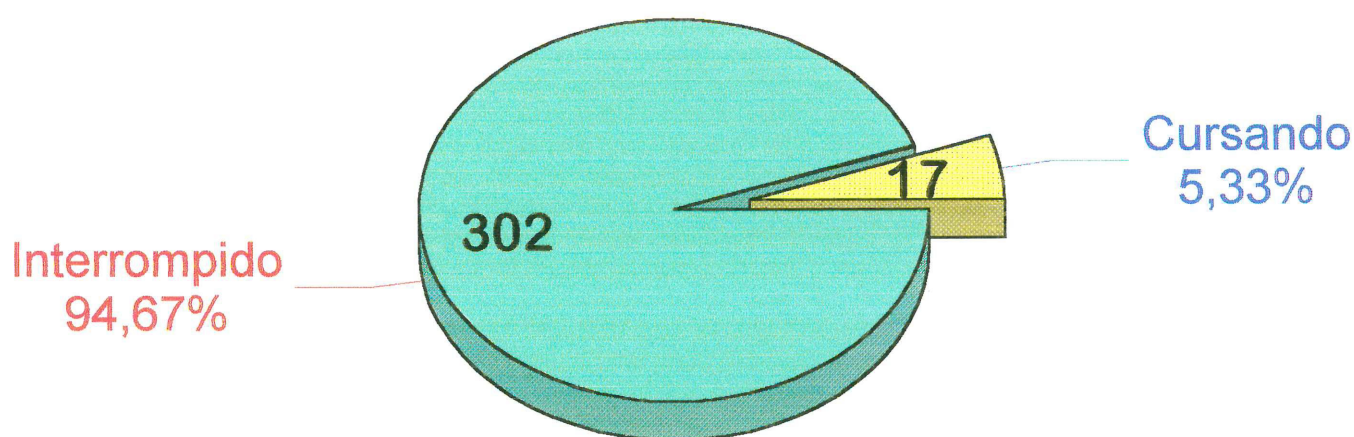

Dez-97

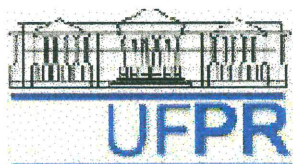

# UNIVERSIDADE FEDERAL DO PARANÁ

---

**MINISTÉRIO DA SAÚDE**  
**FUNDAÇÃO NACIONAL DE SAÚDE**  
**COORDENAÇÃO REGIONAL DO PARANÁ**

---

**TABELA II**  
**1º GRAU INCOMPLETO - DEZ/97**

SITUAÇÃO	1ª	2ª	3ª	4ª	5ª	6ª	7ª	8ª	Não Inf.	TOTAL
INTERROMPIDO	3	5	10	60	53	43	47	30	51	302
CURSANDO	0	0	0	1	1	3	4	6	2	17
<b>TOTAL</b>	<b>3</b>	<b>5</b>	<b>10</b>	<b>61</b>	<b>54</b>	<b>46</b>	<b>51</b>	<b>36</b>	<b>53</b>	<b>319</b>

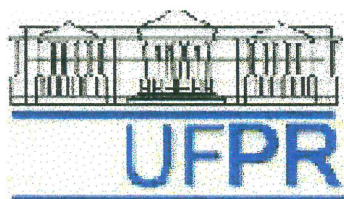

# UNIVERSIDADE FEDERAL DO PARANÁ

---

**MINISTÉRIO DA SAÚDE**  
**FUNDAÇÃO NACIONAL DE SAÚDE**  
**COORDENAÇÃO REGIONAL DO PARANÁ**

---

**TABELA III**  
**2º GRAU INCOMPLETO - DEZ/97**

<b>SITUAÇÃO</b>	<b>1ª</b>	<b>2ª</b>	<b>3ª</b>	<b>Não Inf.</b>	<b>TOTAL</b>
INTERROMPIDO	41	37	10	8	96
CURSANDO	5	5	5	3	18
<b>TOTAL</b>	<b>46</b>	<b>42</b>	<b>15</b>	<b>11</b>	<b>114</b>



## UNIVERSIDADE FEDERAL DO PARANÁ

MINISTÉRIO DA SAÚDE  
FUNDAÇÃO NACIONAL DE SAÚDE  
COORDENAÇÃO REGIONAL DO PARANÁ

TABELA IV

Escolaridade x Cargo

CARGO	ESCOLARIDADE	COMPLETO	INCOMPLETO	TOTAL x ESC.	TOTAL COLAB.
Agente de Saúde Pública	1º Grau	46	203	249	359
	2º Grau	64	46	110	
Guarda de Endemias	1º Grau	38	77	115	224
	2º Grau	54	55	109	
<b>TOTAL</b>	1º Grau	84	280	364	<b>583</b>
	2º Grau	118	101	219	

AGENTE DE SAÚDE PÚBLICA:	359
GUARDA DE ENDEMIAS:	224
<b>TOTAL</b>	<b>583</b>

# Gráfico XI

## Nível de Escolaridade

### 2º Grau

Tot. Serv. c/ 2º Grau = 258 => 100%

**Completo**  
**55,81%**

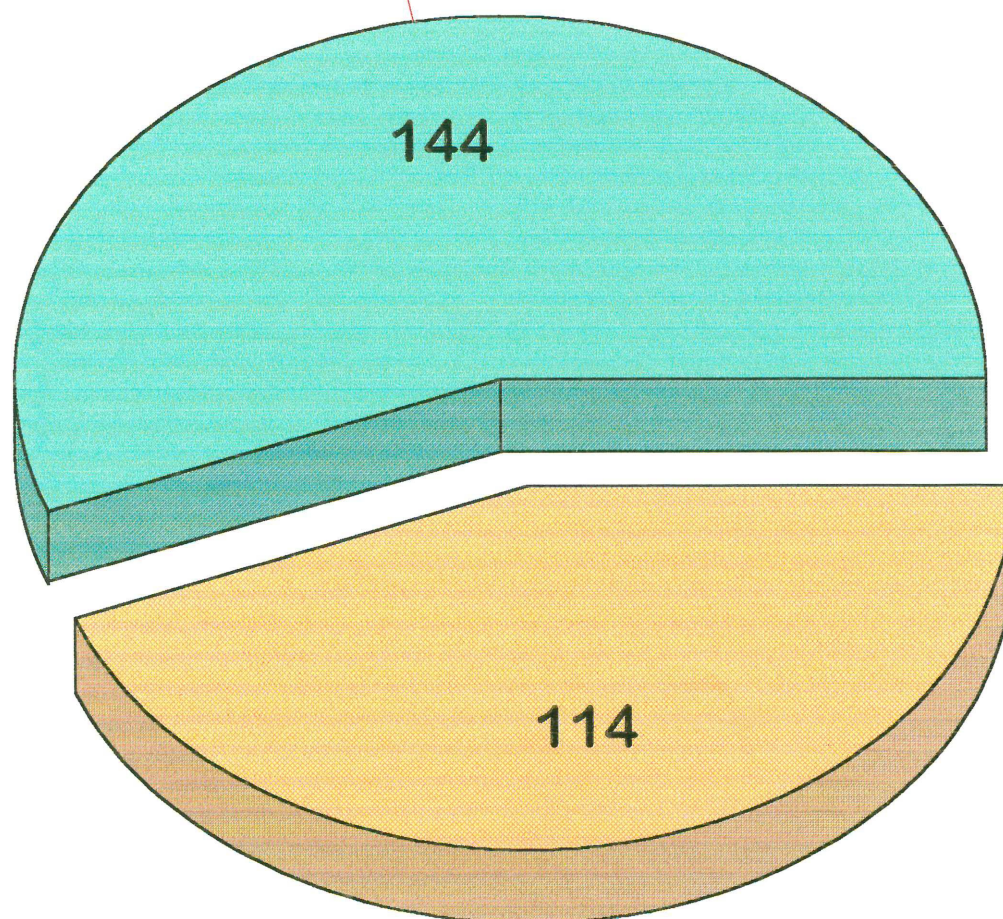

**Incompleto**  
**44,19%**

**Dez-97**

## GRÁFICO XII

## ESCOLARIDADE x CARGO

TOTAL DE SERVIDORES DAS 2 CATEGORIAS = 583 (100%)

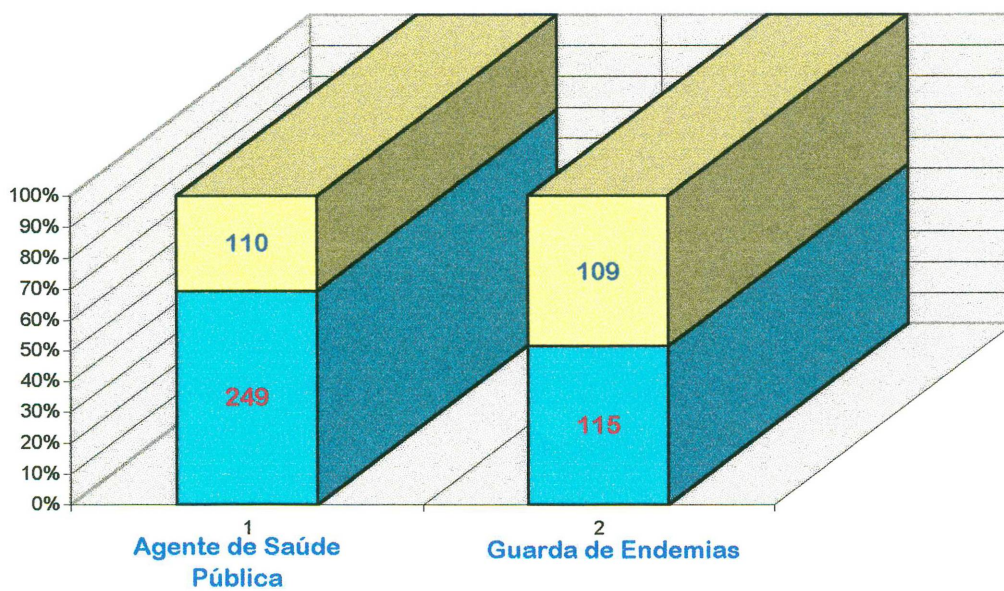
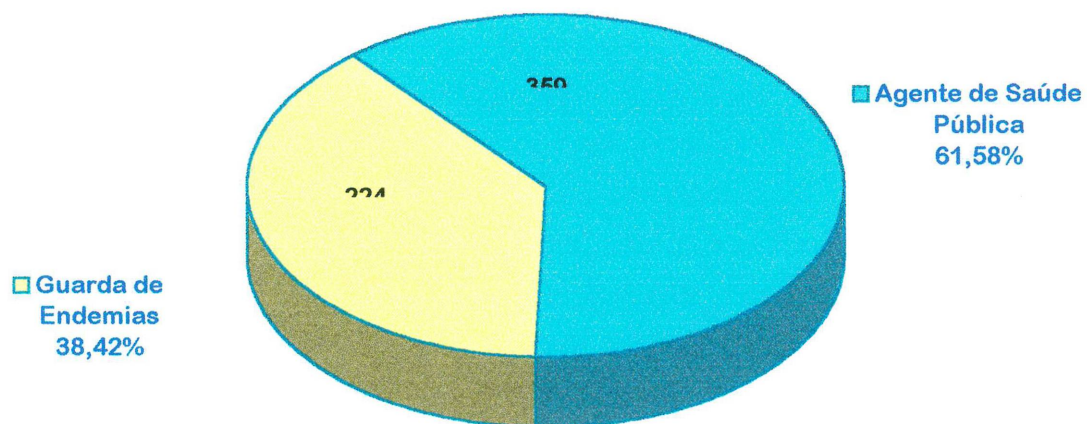

■ 1º GRAU  
■ 2º GRAU

# Gráfico XIII

## Nível de Escolaridade

### 3º Grau

Tot. Servidores c/ Formação Superior = 64 => 100%

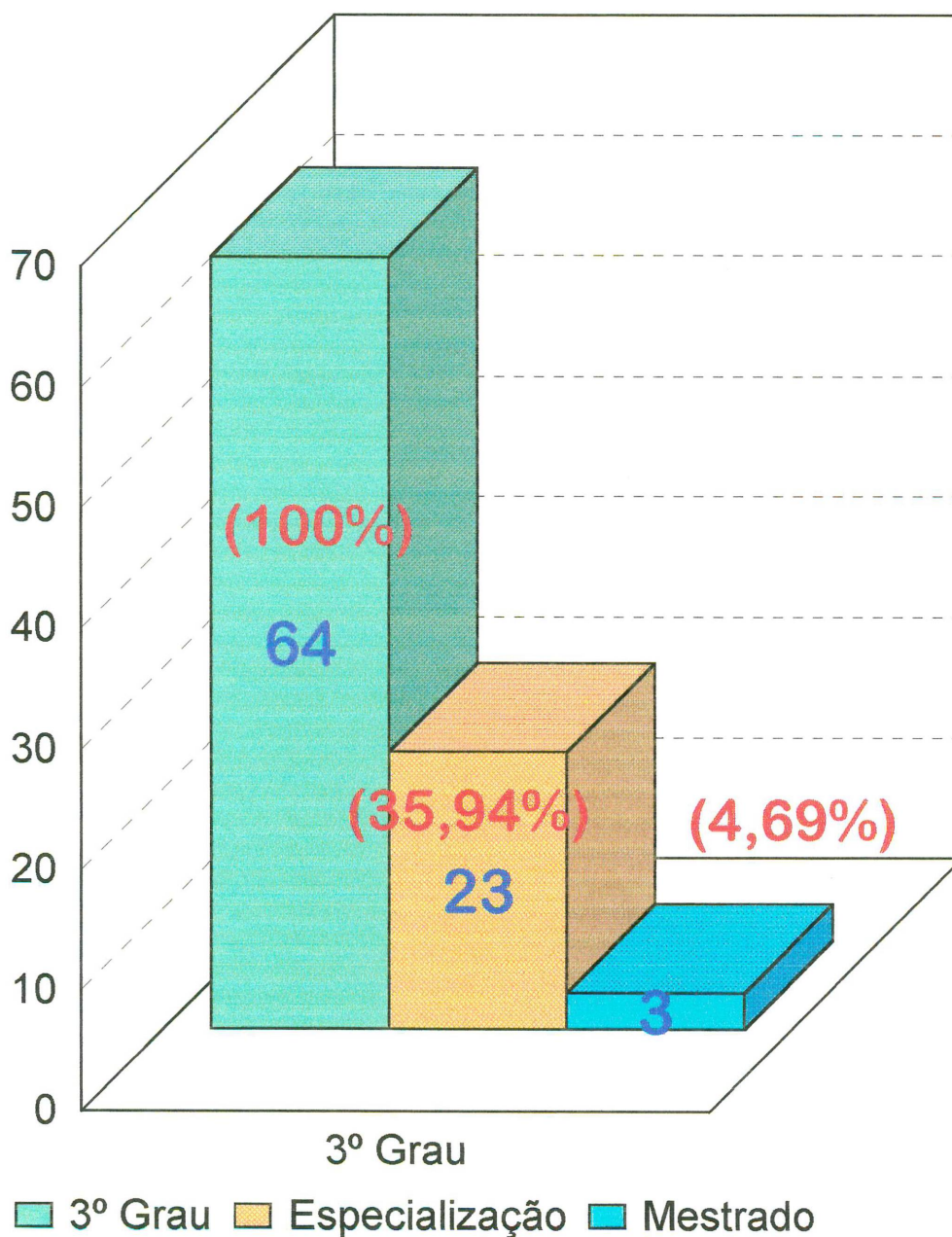

Dez-97

## Gráfico XIV

**TREINAMENTOS REALIZADOS****Fonte de Recursos**

Tot. Cursos Realizados = 1154 => 100%

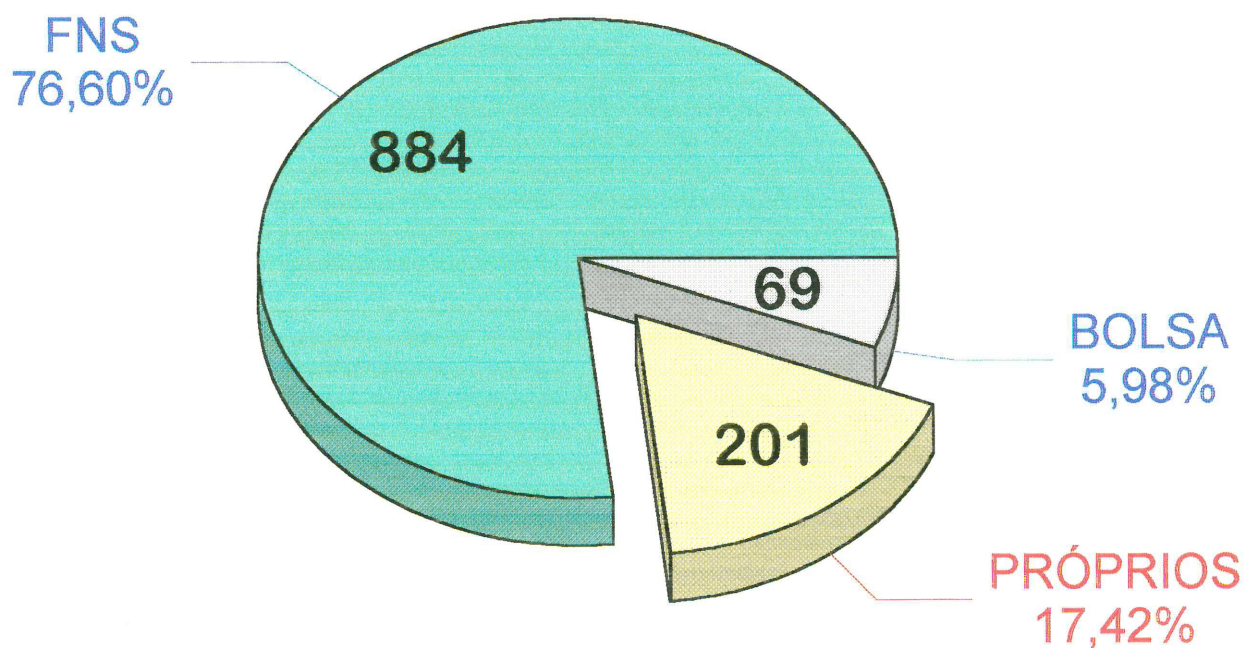

Dez-97

## Gráfico XIV - I

# TREINAMENTOS REALIZADOS

## Por Área de Conhecimento

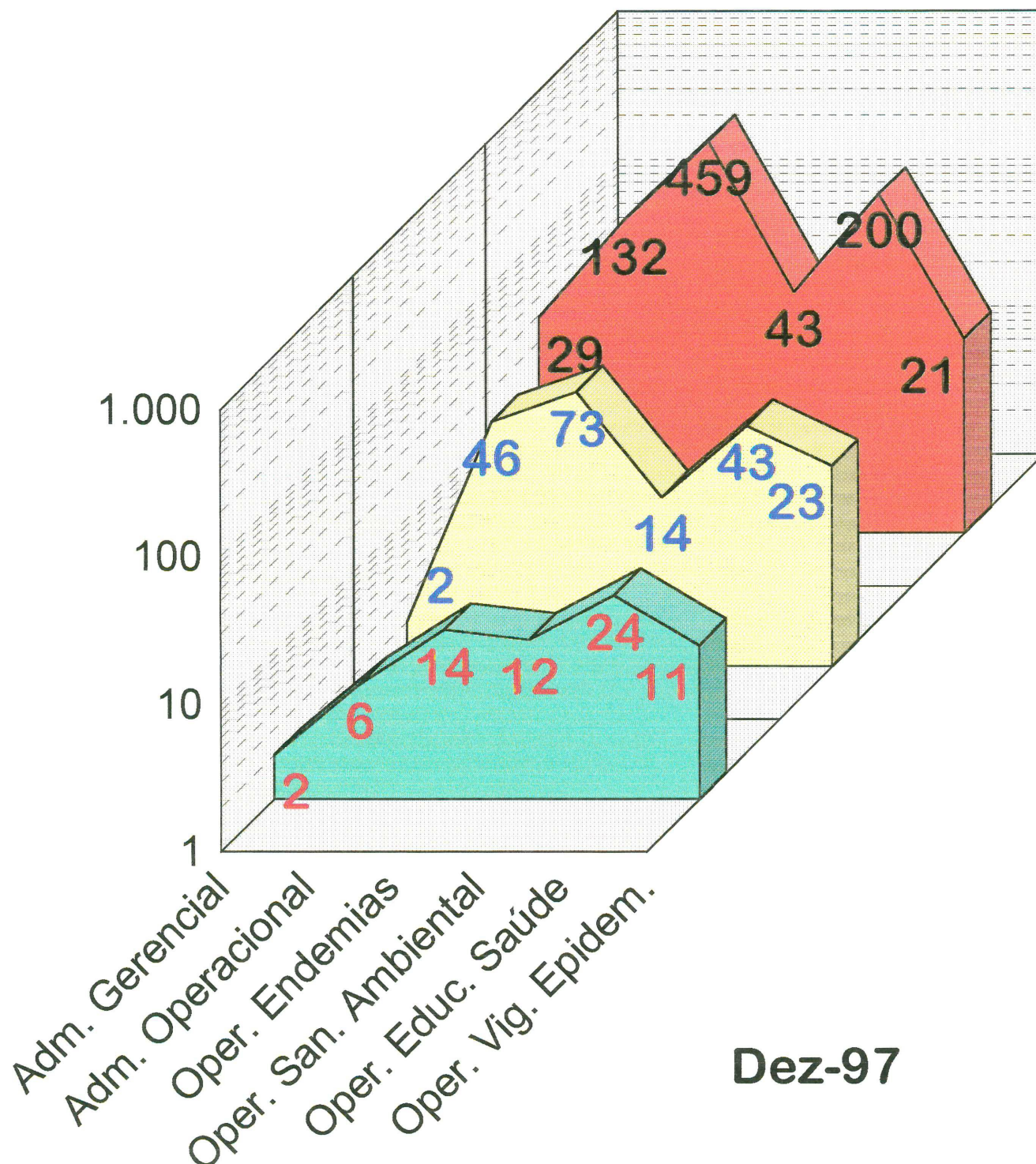

Recursos

■ BOLSA
 ■ PRÓPRIOS
 ■ FNS

## Gráfico XV

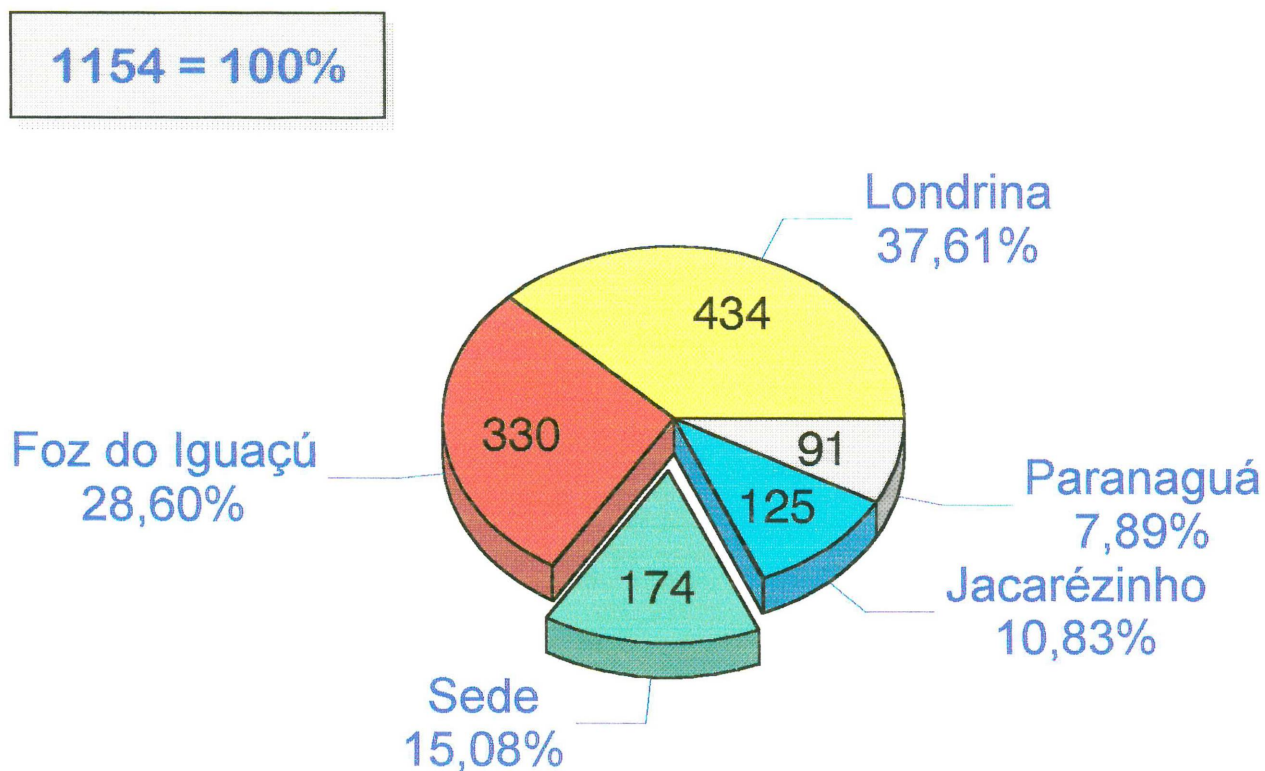
**TREINAMENTOS REALIZADOS****Unidade de Lotação**

Dez-97

# TREINAMENTOS REALIZADOS

## Por Área de Conhecimento

1154 = 100%

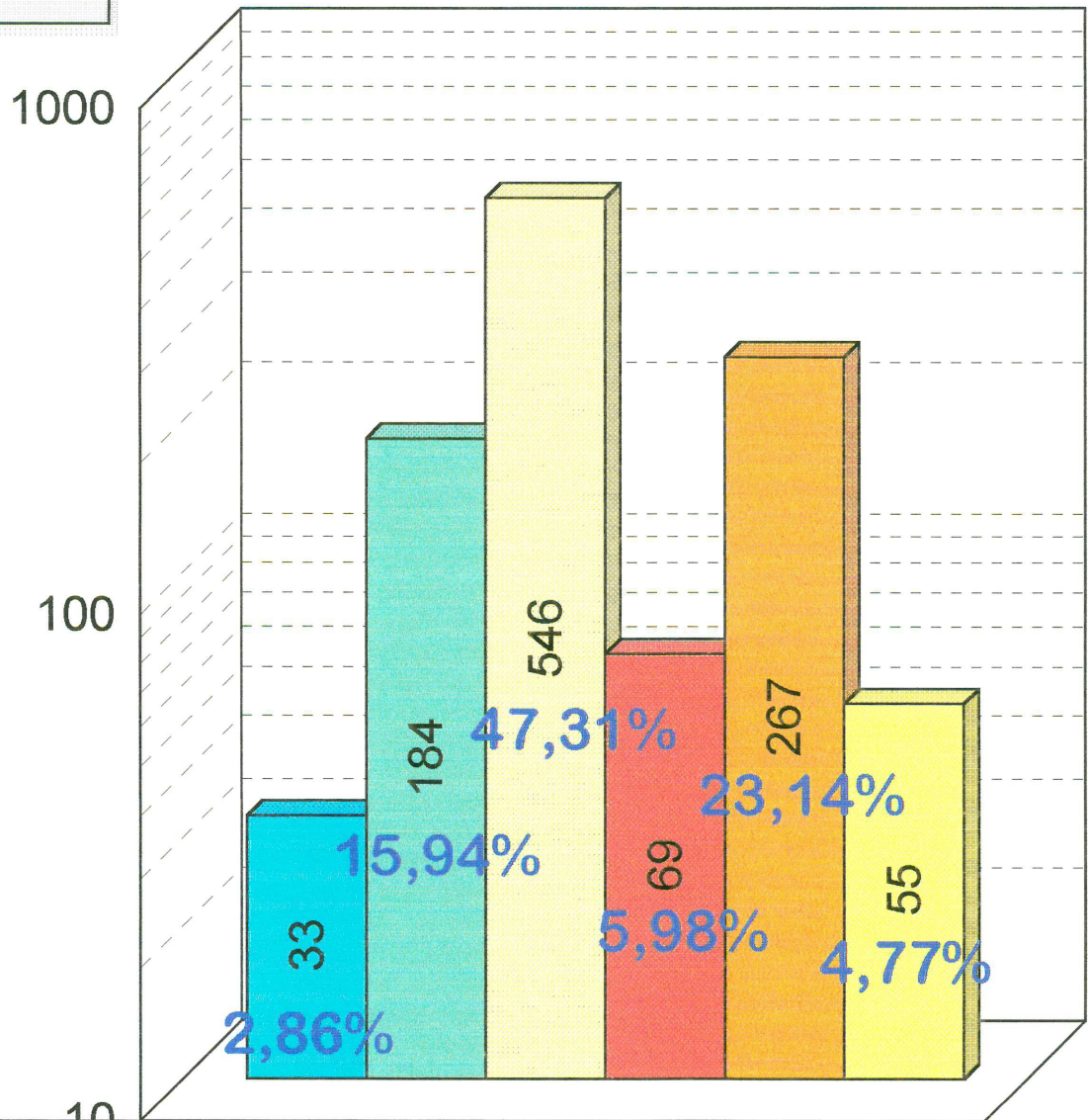

Adm. Gerencial	33
Adm. Operacional	184
Oper. Endemias	546
Oper. San. Ambiental	69
Oper. Educ. Saúde	267
Oper. Vig. Epidem.	55

Dez-97

## Gráfico XVI - I

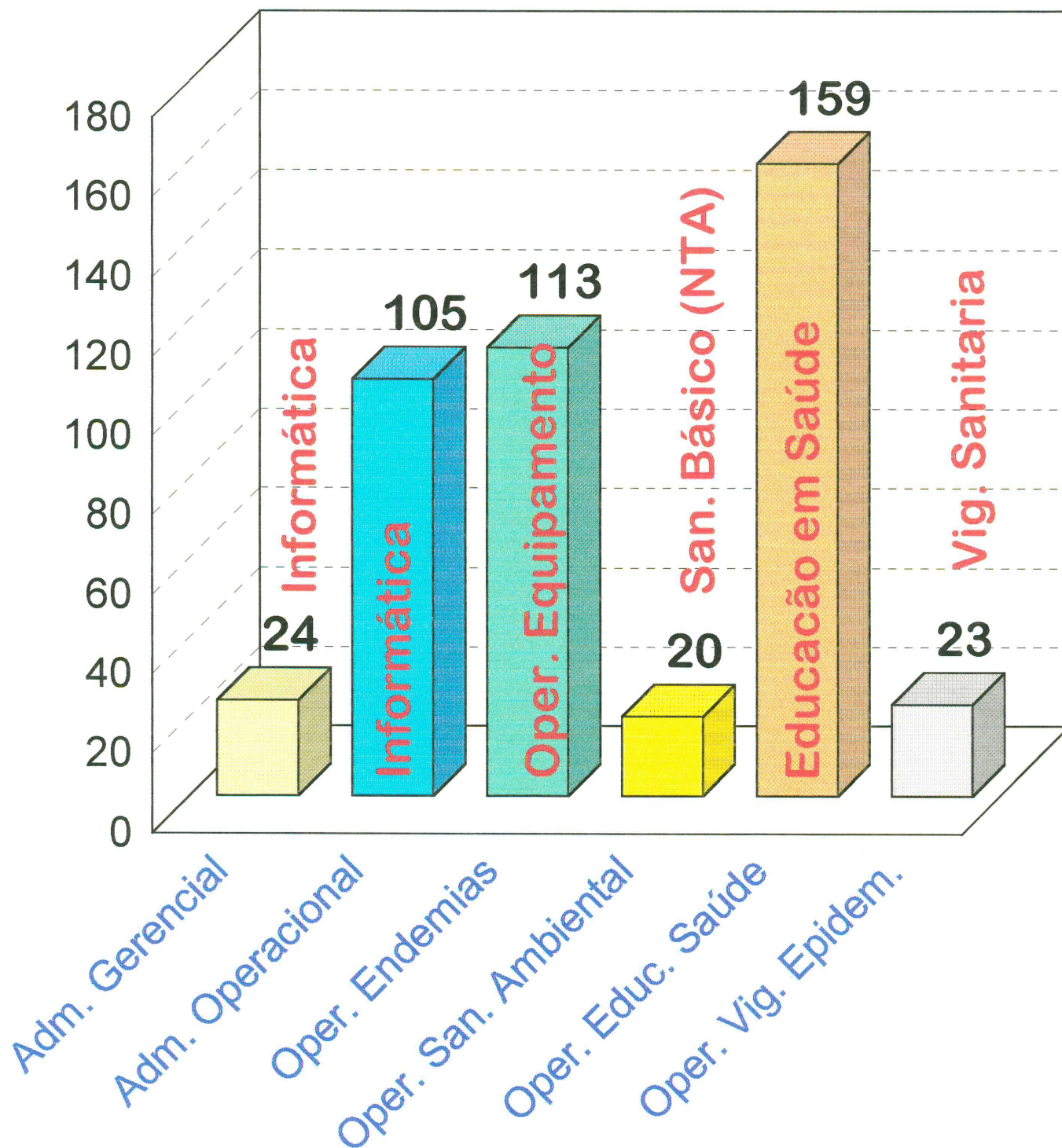
**TREINAMENTOS MAIS REALIZADOS****Área de Conhecimento**

Dez-97

# TRABALHOS PUBLICADOS

## Área de Conhecimento

Tot. Trab. Publicados = 21 => 100%

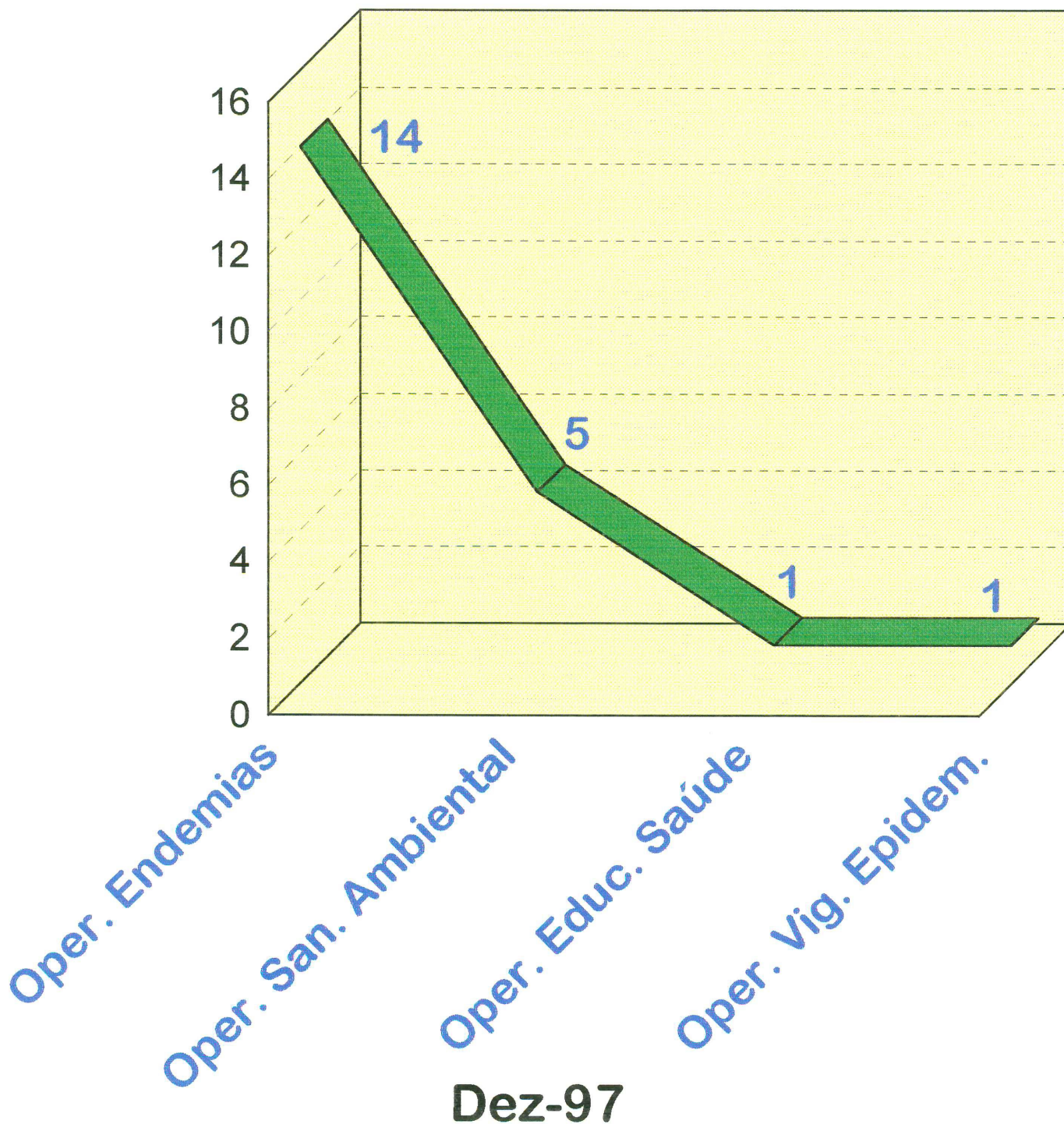

## Gráfico XVIII

**SERVIDORES INSTRUTORES****Área de Conhecimento**

Tot. Instrutores = 65 => 100%

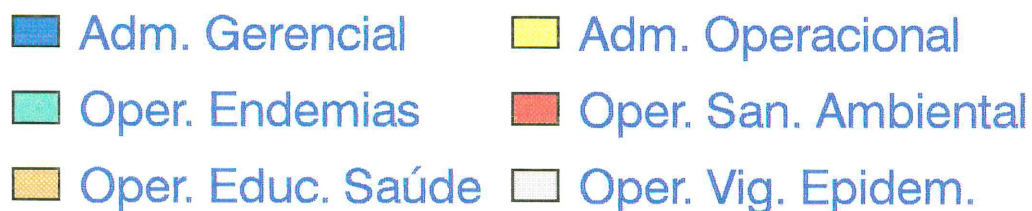
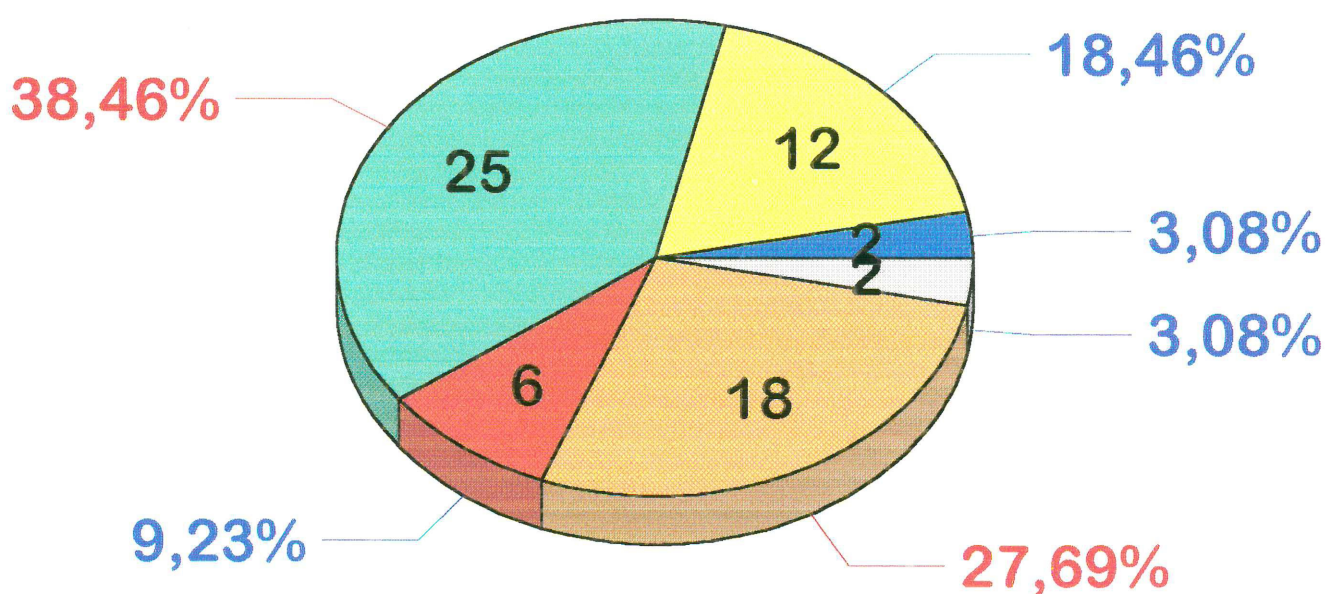

**Dez-97**

## Gráfico XIX

# Solicitação de Treinamento

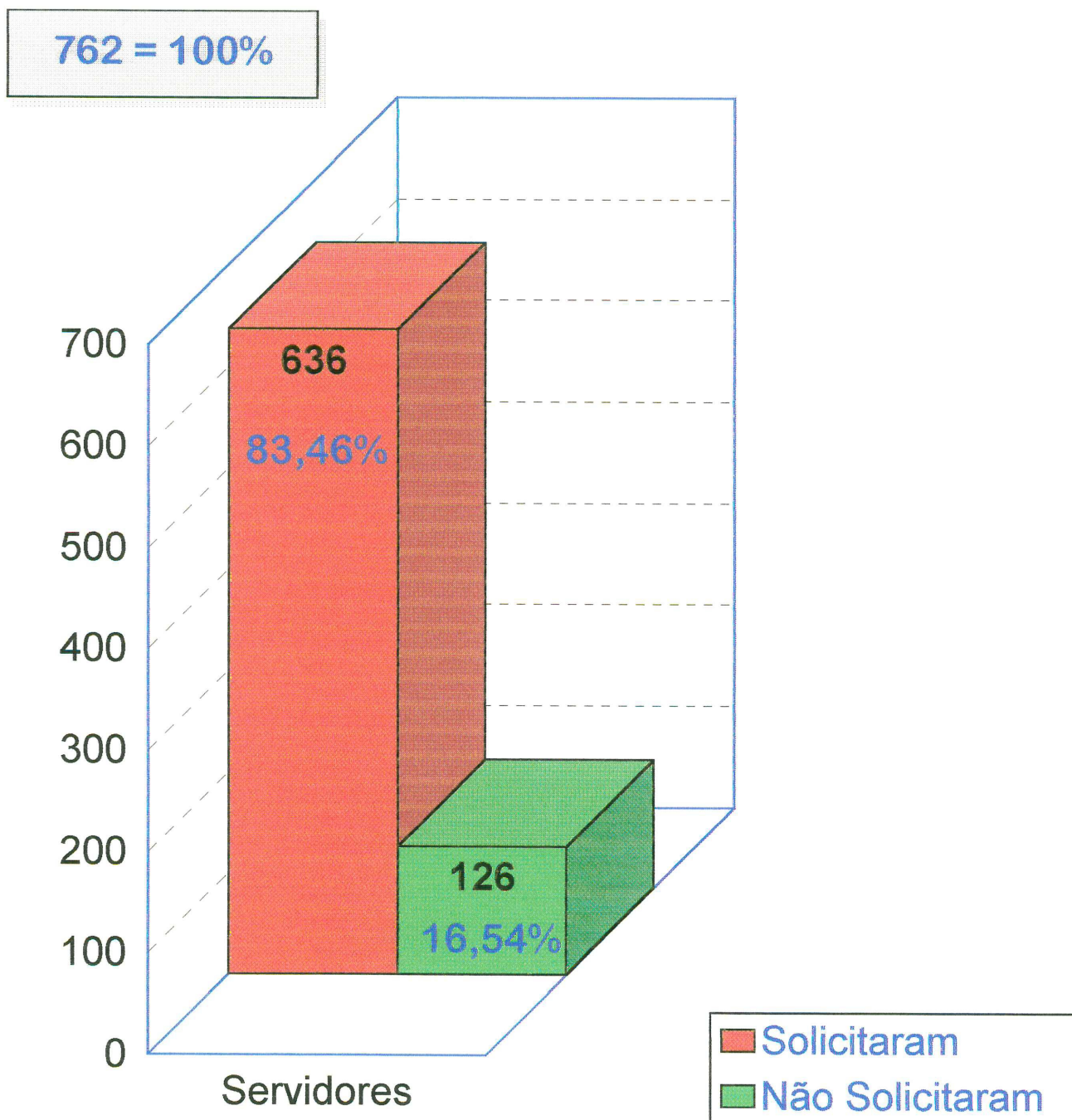

## Gráfico XX

**TREINAMENTOS SOLICITADOS****Unidade de Lotação**

Tot. Treinamentos Solic. = 1004 => 100%

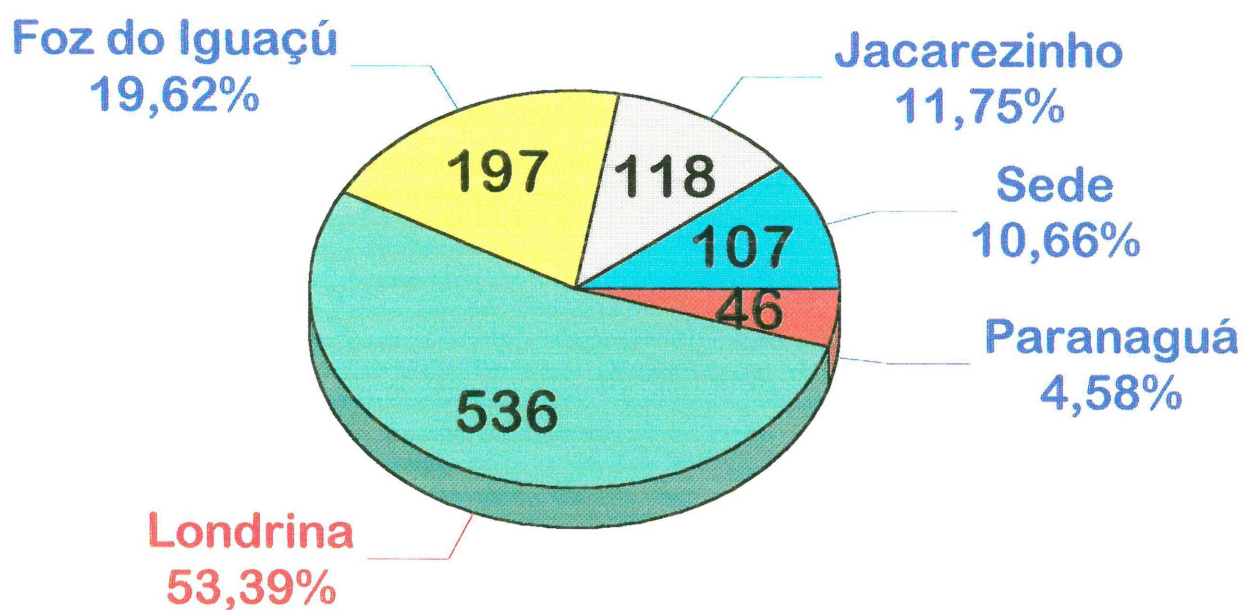

**Dez-97**

# Gráfico XXI

## TREINAMENTOS SOLICITADOS

### Área de Conhecimento

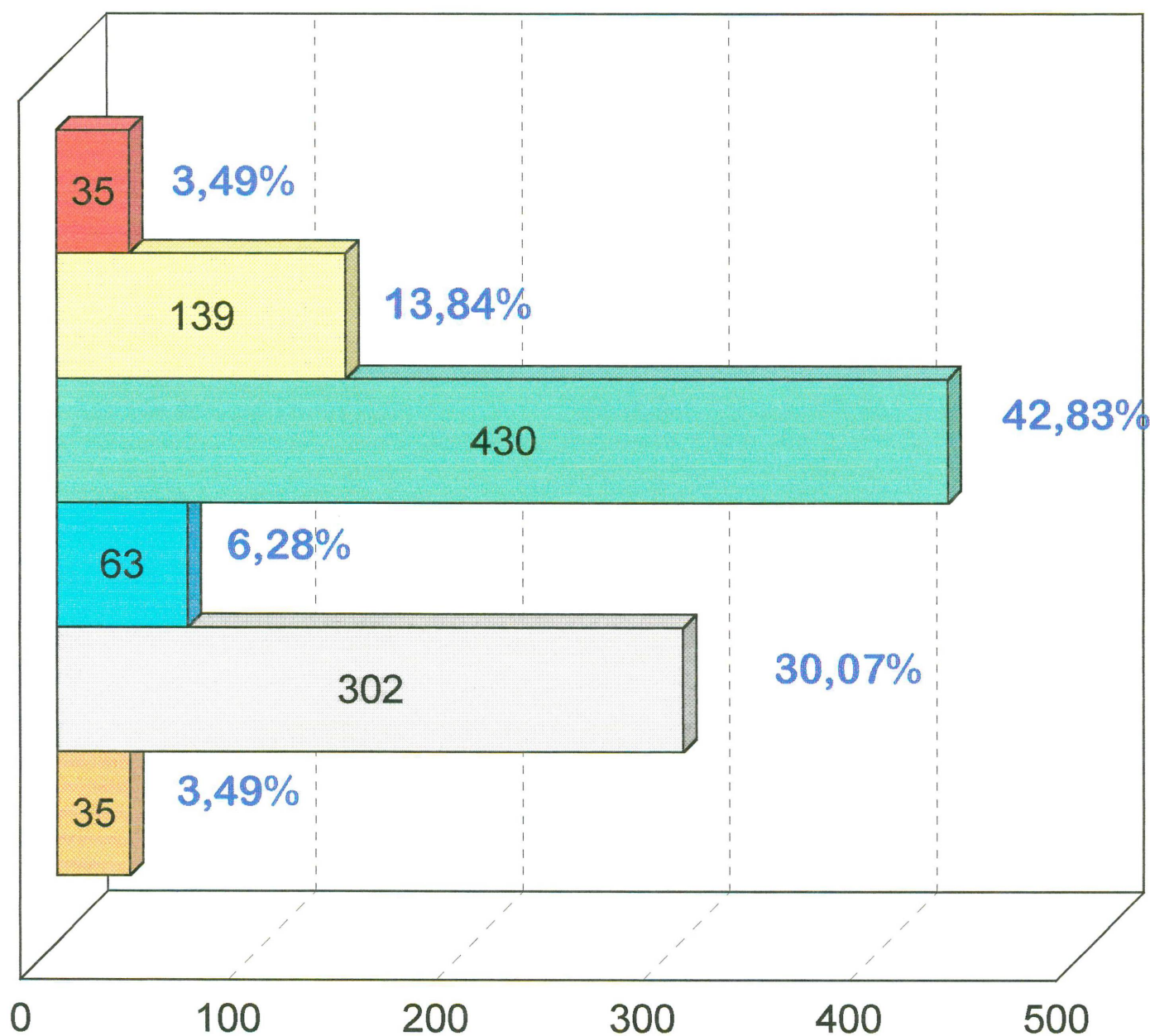

Adm. Gerencial	Adm. Operacional
Oper. Endemias	Oper. San. Ambiental
Oper. Educ. Saúde	Oper. Vig. Epidem.

Dez-97

## Gráfico XXI - I

# TREINAMENTOS MAIS SOLICITADOS

## Área de Conhecimento

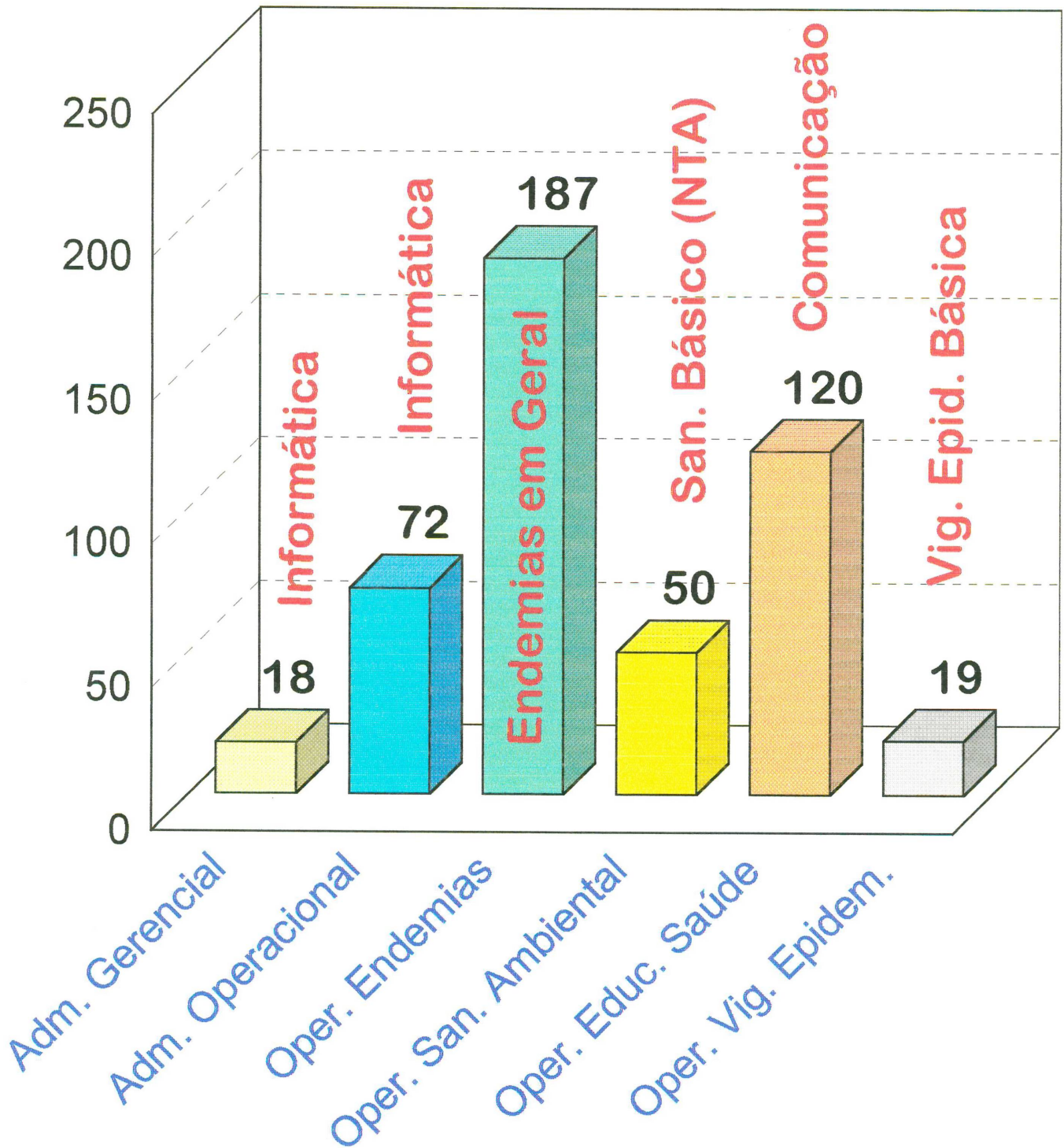

Dez-97



## 6.0 - RELATÓRIOS ANALÍTICOS

**SERVIDORES POR INSTITUIÇÃO DE ORIGEM**

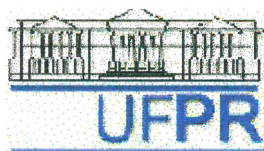
**UNIVERSIDADE FEDERAL DO PARANÁ**

---

**MINISTÉRIO DA SAÚDE  
FUNDAÇÃO NACIONAL DE SAÚDE  
COORDENAÇÃO REGIONAL DO PARANÁ**

---

**RELATÓRIO DE SERVIDORES POR INSTITUIÇÃO DE ORIGEM**

---

<b>INSTITUIÇÃO DE ORIGEM</b>	<b>QTDE</b>
DATAPREV	14
MS	5
OUTROS	19
SES	4
SESP	35
SUCAM	685
<b>TOTAL</b>	<b>762</b>

---

**SERVIDORES POR UNIDADE DE EXERCÍCIO**

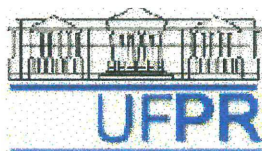

## UNIVERSIDADE FEDERAL DO PARANÁ

### MINISTÉRIO DA SAÚDE FUNDAÇÃO NACIONAL DE SAÚDE COORDENAÇÃO REGIONAL DO PARANÁ

#### RELATÓRIO DE SERVIDORES POR UNIDADE DE EXERCÍCIO

UNIDADE DE EXERCÍCIO	QTDE
Assessoria Jurídica	2
Comissão Permanente de Licitação	2
Distrito Sanitário de Foz do Iguaçu	169
Distrito Sanitário de Jacarésinho	104
Distrito Sanitário de Londrina	298
Distrito Sanitário de Paranaguá	78
Gabinete do Coordenador	3
Seção de Assistência ao Índio	1
Seção de Contabilidade	2
Seção de Material	3
Seção de Operações de Campo	4
Seção de Patrimônio	3
Seção de Recursos Humanos	9
Seção de Serviços Gerais	4
Seção de Transportes	5
Serviço de Administração	1
Serviço de Epidemiologia	8
Serviço de Informática	7
Serviço de Operações	39
Serviço de Planejamento	6
Serviço de Saneamento	14
<b>TOTAL</b>	<b>762</b>

**SERVIDORES POR UNIDADE DE EXERCÍCIO x CARGO**

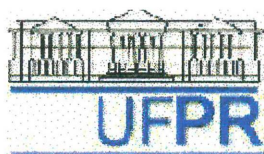

## UNIVERSIDADE FEDERAL DO PARANÁ

### MINISTÉRIO DA SAÚDE FUNDAÇÃO NACIONAL DE SAÚDE COORDENAÇÃO REGIONAL DO PARANÁ

#### RELATÓRIO DE SERVIDORES POR UNIDADE DE EXERCÍCIO x CARGO

##### Gabinete do Coordenador

CARGO	QTDE
Agente Administrativo	2
Agente de Saúde Pública	1
	3

##### Assessoria Jurídica

CARGO	QTDE
Digitador	2
	2

##### Comissão Permanente de Licitação

CARGO	QTDE
Agente Administrativo	1
Vigia	1
	2

##### Serviço de Planejamento

CARGO	QTDE
Assistente de Administração	1
Digitador	1
Administrador	1
Analista em Ciência e Tecnologia Senior	1
Agente de Saúde Pública	1
Técnico em Secretariado	1
	6

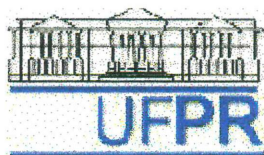

## UNIVERSIDADE FEDERAL DO PARANÁ

### MINISTÉRIO DA SAÚDE FUNDAÇÃO NACIONAL DE SAÚDE COORDENAÇÃO REGIONAL DO PARANÁ

#### RELATÓRIO DE SERVIDORES POR UNIDADE DE EXERCÍCIO x CARGO

##### Serviço de Epidemiologia

CARGO	QTDE
Auxiliar de Enfermagem	1
Agente Administrativo	2
Enfermeiro	1
Médico	3
Auxiliar de Administração	1
	<b>8</b>

##### Serviço de Operações

CARGO	QTDE
Guarda de Endemias	18
Auxiliar de Enfermagem	1
Agente de Saúde Pública	18
Engenheiro	1
Motorista	1
	<b>39</b>

##### Seção de Operações de Campo

CARGO	QTDE
Agente Administrativo	1
Guarda de Endemias	2
Auxiliar de Administração	1
	<b>4</b>

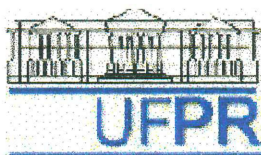

## UNIVERSIDADE FEDERAL DO PARANÁ

### MINISTÉRIO DA SAÚDE FUNDAÇÃO NACIONAL DE SAÚDE COORDENAÇÃO REGIONAL DO PARANÁ

#### RELATÓRIO DE SERVIDORES POR UNIDADE DE EXERCÍCIO x CARGO

##### Seção de Assistência ao Índio

CARGO	QTDE
Auxiliar Técnico de Produção	1
	1

##### Serviço de Informática

CARGO	QTDE
Técnico de Controle de Produção	3
Digitador	2
Analista de Sistemas	1
Artífice	1
	7

##### Serviço de Saneamento

CARGO	QTDE
Auxiliar de Serviços Gerais	1
Auxiliar de Saneamento	1
Agente de Saúde Pública	1
Engenheiro	7
Farmacêutico Bioquímico	1
Auxiliar de Administração	1
Assistente de Administração	1
Topógrafo	1
	14

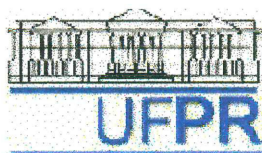

## UNIVERSIDADE FEDERAL DO PARANÁ

### MINISTÉRIO DA SAÚDE FUNDAÇÃO NACIONAL DE SAÚDE COORDENAÇÃO REGIONAL DO PARANÁ

#### RELATÓRIO DE SERVIDORES POR UNIDADE DE EXERCÍCIO x CARGO

##### Serviço de Administração

CARGO	QTDE
Assistente de Administração	1
	1

##### Seção de Recursos Humanos

CARGO	QTDE
Auxiliar de Contabilidade	1
Auxiliar de Administração	1
Assistente de Administração	2
Agente Administrativo	2
Laboratorista	1
Datilógrafo	1
Auxiliar Técnico de Produção	1
	9

##### Seção de Contabilidade

CARGO	QTDE
Agente de Saúde Pública	1
Agente Administrativo	1
	2

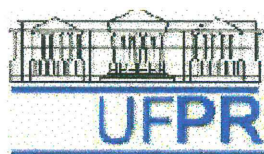

## UNIVERSIDADE FEDERAL DO PARANÁ

### MINISTÉRIO DA SAÚDE FUNDAÇÃO NACIONAL DE SAÚDE COORDENAÇÃO REGIONAL DO PARANÁ

#### RELATÓRIO DE SERVIDORES POR UNIDADE DE EXERCÍCIO x CARGO

##### Seção de Material

CARGO	QTDE
Técnico de Processamento	1
Agente Administrativo	1
Assistente de Administração	1
	3

##### Seção de Patrimônio

CARGO	QTDE
Auxiliar de Administração	1
Agente Administrativo	2
	3

##### Seção de Transportes

CARGO	QTDE
Agente Administrativo	1
Motorista	4
	5

##### Seção de Serviços Gerais

CARGO	QTDE
Agente Administrativo	1
Agente de Vigilância	1
Auxiliar Operacional de Serviços Diverso	1
Assistente de Administração	1
	4

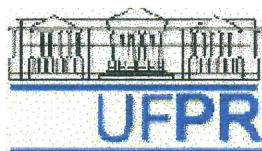

## UNIVERSIDADE FEDERAL DO PARANÁ

### MINISTÉRIO DA SAÚDE FUNDAÇÃO NACIONAL DE SAÚDE COORDENAÇÃO REGIONAL DO PARANÁ

#### RELATÓRIO DE SERVIDORES POR UNIDADE DE EXERCÍCIO x CARGO

##### Distrito Sanitário de Foz do Iguaçu

CARGO	QTDE
Agente de Transporte Marítimo e Fluvial	1
Agente de Saúde Pública	71
Técnico de Laboratório	2
Agente Administrativo	2
Atendente	2
Chefe de Distrito de Foz do Iguaçu (Fun	1
Auxiliar Administrativo	4
Laboratorista	1
Guarda de Endemias	68
Farmacêutico	1
Microscopista	2
Motorista	12
Auxiliar de Laboratório	2
	<b>169</b>

##### Distrito Sanitário de Jacarézinho

CARGO	QTDE
Agente Administrativo	2
Guarda de Endemias	27
Agente de Saúde Pública	64
Técnico de Laboratório	5
Auxiliar de Laboratório	1
Motorista	3
Artífice de Mecânica	1
Laboratorista	1
	<b>104</b>

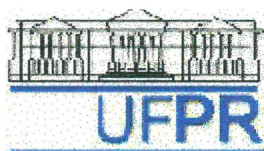

**MINISTÉRIO DA SAÚDE  
FUNDAÇÃO NACIONAL DE SAÚDE  
COORDENAÇÃO REGIONAL DO PARANÁ**

**RELATÓRIO DE SERVIDORES POR UNIDADE DE EXERCÍCIO x CARGO**

**Distrito Sanitário de Londrina**

<b>CARGO</b>	<b>QTDE</b>
Agente Administrativo	3
Guarda de Endemias	103
Auxiliar de Artífice	1
Motorista	18
Médico de Saúde Pública	1
Engenheiro	2
Técnico de Laboratório	6
Auxiliar de Estatística	3
Microscopista	2
Auxiliar Operacional de Serviços Diverso	1
Auxiliar de Laboratório	7
Mestre de Obras	1
Auxiliar de Saneamento	1
Assistente de Administração	1
Auxiliar de Enfermagem	3
Auxiliar Administrativo	2
Agente de Saúde Pública	143
	<b>298</b>



## UNIVERSIDADE FEDERAL DO PARANÁ

### MINISTÉRIO DA SAÚDE FUNDAÇÃO NACIONAL DE SAÚDE COORDENAÇÃO REGIONAL DO PARANÁ

#### RELATÓRIO DE SERVIDORES POR UNIDADE DE EXERCÍCIO x CARGO

##### Distrito Sanitário de Paranaguá

CARGO	QTDE
Artífice de Mecânica	1
Chefe de Distrito de Paranaguá (Função)	1
Agente de Saúde Pública	59
Agente Administrativo	6
Motorista	3
Guarda de Endemias	6
Agente de Transporte Marítimo e Fluvial	1
Auxiliar de Artífice	1
	<b>78</b>
<b>TOTAL</b>	<b>762</b>

**SERVIDORES POR CARGO**



**MINISTÉRIO DA SAÚDE  
FUNDAÇÃO NACIONAL DE SAÚDE  
COORDENAÇÃO REGIONAL DO PARANÁ**

**RELATÓRIO DE SERVIDORES POR CARGO - (GERAL)**

CARGO	QTDE
Administrador	1
Agente Administrativo	27
Agente de Saúde Pública	359
Agente de Transporte Marítimo e Fluvial	2
Agente de Vigilância	1
Analista de Sistemas	1
Analista em Ciência e Tecnologia Senior	1
Artífice	1
Artífice de Mecânica	2
Assistente de Administração	8
Atendente	2
Auxiliar Administrativo	6
Auxiliar de Administração	5
Auxiliar de Artífice	2
Auxiliar de Contabilidade	1
Auxiliar de Enfermagem	5
Auxiliar de Estatística	3
Auxiliar de Laboratório	10
Auxiliar de Saneamento	2
Auxiliar de Serviços Gerais	1
Auxiliar Operacional de Serviços Diverso	2
Auxiliar Técnico de Produção	2
Chefe de Distrito de Foz do Iguaçu (Fun	1
Chefe de Distrito de Paranaguá (Função	1
Datilógrafo	1
Digitador	5
Enfermeiro	1
Engenheiro	10

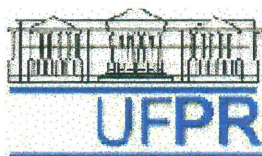

## UNIVERSIDADE FEDERAL DO PARANÁ

### MINISTÉRIO DA SAÚDE FUNDAÇÃO NACIONAL DE SAÚDE COORDENAÇÃO REGIONAL DO PARANÁ

#### RELATÓRIO DE SERVIDORES POR CARGO - (GERAL)

CARGO	QTDE
Farmacêutico	1
Farmacêutico Bioquímico	1
Guarda de Endemias	224
Laboratorista	3
Médico	3
Médico de Saúde Pública	1
Mestre de Obras	1
Microscopista	4
Motorista	41
Técnico de Controle de Produção	3
Técnico de Laboratório	13
Técnico de Processamento	1
Técnico em Secretariado	1
Topógrafo	1
Vigia	1
<b>TOTAL</b>	<b>762</b>

**SERVIDORES POR FAIXA ETÁRIA**

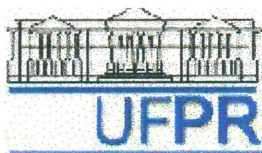

## UNIVERSIDADE FEDERAL DO PARANÁ

### MINISTÉRIO DA SAÚDE FUNDAÇÃO NACIONAL DE SAÚDE COORDENAÇÃO REGIONAL DO PARANÁ

#### RELATÓRIO COM Nº COLABORADORES POR FAIXA ETÁRIA

#### Entre 18 e 30 anos

Gabinete do Coordenador	2
Serviço de Operações	1
Seção de Operações de Campo	2
Serviço de Administração	1
Seção de Recursos Humanos	3
Seção de Contabilidade	1
Distrito Sanitário de Foz do Iguaçu	8
Distrito Sanitário de Jacarésinho	8
Distrito Sanitário de Londrina	13
<b>TOTAL</b>	<b>39</b>

#### Entre 31 e 40 anos

Assessoria Jurídica	1
Comissão Permanente de Licitação	1
Serviço de Planejamento	2
Serviço de Epidemiologia	5
Serviço de Operações	17
Seção de Operações de Campo	1
Serviço de Informática	4
Serviço de Saneamento	5

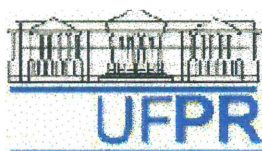

**MINISTÉRIO DA SAÚDE  
FUNDAÇÃO NACIONAL DE SAÚDE  
COORDENAÇÃO REGIONAL DO PARANÁ**

**RELATÓRIO COM Nº COLABORADORES POR FAIXA ETÁRIA**

Seção de Recursos Humanos	4
Seção de Contabilidade	1
Seção de Material	1
Seção de Patrimônio	1
Seção de Transportes	1
Seção de Serviços Gerais	1
Distrito Sanitário de Foz do Iguaçu	75
Distrito Sanitário de Jacarézinho	48
Distrito Sanitário de Londrina	147
Distrito Sanitário de Paranaguá	21
<b>TOTAL</b>	<b>336</b>

**Entre 41 e 50 anos**

Gabinete do Coordenador	1
Assessoria Jurídica	1
Comissão Permanente de Licitação	1
Serviço de Planejamento	2
Serviço de Epidemiologia	3
Serviço de Operações	13
Seção de Operações de Campo	1
Seção de Assistência ao Índio	1
Serviço de Informática	3

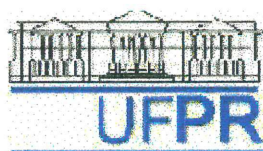

## UNIVERSIDADE FEDERAL DO PARANÁ

### MINISTÉRIO DA SAÚDE FUNDAÇÃO NACIONAL DE SAÚDE COORDENAÇÃO REGIONAL DO PARANÁ

#### RELATÓRIO COM Nº COLABORADORES POR FAIXA ETÁRIA

Serviço de Saneamento	6
Seção de Recursos Humanos	1
Seção de Material	2
Seção de Patrimônio	2
Seção de Transportes	1
Seção de Serviços Gerais	2
Distrito Sanitário de Foz do Iguaçu	54
Distrito Sanitário de Jacarézinho	31
Distrito Sanitário de Londrina	101
Distrito Sanitário de Paranaguá	42
<b>TOTAL</b>	<b>268</b>

#### Entre 51 e 60 anos

Serviço de Operações	8
Serviço de Saneamento	3
Seção de Recursos Humanos	1
Seção de Transportes	2
Seção de Serviços Gerais	1
Distrito Sanitário de Foz do Iguaçu	24
Distrito Sanitário de Jacarézinho	16
Distrito Sanitário de Londrina	32
Distrito Sanitário de Paranaguá	13

**UNIVERSIDADE FEDERAL DO PARANÁ****MINISTÉRIO DA SAÚDE  
FUNDAÇÃO NACIONAL DE SAÚDE  
COORDENAÇÃO REGIONAL DO PARANÁ****RELATÓRIO COM Nº COLABORADORES POR FAIXA ETÁRIA**

<b>TOTAL</b>	<b>100</b>
--------------	------------

**Acima de 60 anos (Exclusive)**

Serviço de Planejamento	2
Seção de Transportes	1
Distrito Sanitário de Foz do Iguaçu	8
Distrito Sanitário de Jacarézinho	1
Distrito Sanitário de Londrina	5
Distrito Sanitário de Paranaguá	2
<b>TOTAL</b>	<b>19</b>

**SERVIDORES POR OPÇÃO DE APOSENTADORIA**

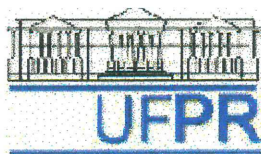

## UNIVERSIDADE FEDERAL DO PARANÁ

### MINISTÉRIO DA SAÚDE FUNDAÇÃO NACIONAL DE SAÚDE COORDENAÇÃO REGIONAL DO PARANÁ

#### RELATÓRIO COM Nº DE SERVIDORES POR OPÇÃO DE APOSENTADORIA

##### GABINETE DO COORDENADOR

TIPO	ANOS RESTANTES	QTDE
Integral	5	1
Integral	19	1
Integral	20	1
		<b>3</b>

##### ASSESSORIA JURÍDICA

TIPO	ANOS RESTANTES	QTDE
Proporcional	1	1
Proporcional	2	1
		<b>2</b>

##### COMISSÃO PERMANENTE DE LICITAÇÃO

TIPO	ANOS RESTANTES	QTDE
Integral	12	1
Integral	28	1
		<b>2</b>

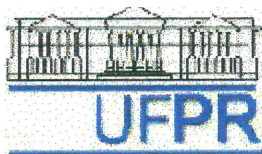

## UNIVERSIDADE FEDERAL DO PARANÁ

### MINISTÉRIO DA SAÚDE FUNDAÇÃO NACIONAL DE SAÚDE COORDENAÇÃO REGIONAL DO PARANÁ

#### RELATÓRIO COM Nº DE SERVIDORES POR OPÇÃO DE APOSENTADORIA

##### SERVIÇO DE PLANEJAMENTO

TIPO	ANOS RESTANTES	QTDE
Integral	3	1
Integral	4	1
Proporcional	5	1
Integral	12	1
Integral	13	1
Proporcional	24	1
		6

##### SERVIÇO DE EPIDEMIOLOGIA

TIPO	ANOS RESTANTES	QTDE
Proporcional	1	1
Proporcional	2	1
Integral	10	1
Integral	15	1
Integral	16	1
Proporcional	18	1
Integral	19	1
Integral	26	1
		8

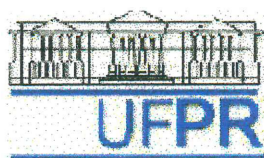

## UNIVERSIDADE FEDERAL DO PARANÁ

### MINISTÉRIO DA SAÚDE FUNDAÇÃO NACIONAL DE SAÚDE COORDENAÇÃO REGIONAL DO PARANÁ

#### RELATÓRIO COM Nº DE SERVIDORES POR OPÇÃO DE APOSENTADORIA

#### SERVIÇO DE OPERAÇÕES

TIPO	ANOS RESTANTES	QTDE
Integral	1	1
Proporcional	2	1
Integral	5	1
Proporcional	5	1
Integral	7	1
Proporcional	7	1
Proporcional	8	2
Proporcional	9	1
Integral	12	2
Integral	13	2
Proporcional	13	1
Proporcional	14	1
Integral	15	2
Integral	17	1
Integral	18	1
Proporcional	18	1
Integral	19	1
Integral	20	7
Proporcional	20	2

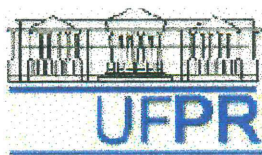

## UNIVERSIDADE FEDERAL DO PARANÁ

### MINISTÉRIO DA SAÚDE FUNDAÇÃO NACIONAL DE SAÚDE COORDENAÇÃO REGIONAL DO PARANÁ

#### RELATÓRIO COM Nº DE SERVIDORES POR OPÇÃO DE APOSENTADORIA

Integral	21	1
Integral	22	1
Integral	23	1
Integral	25	3
Integral	26	1
Integral	99	2

**39**

#### SEÇÃO DE OPERAÇÕES DE CAMPO

TIPO	ANOS RESTANTES	QTDE
Proporcional	3	1
Proporcional	17	1
Integral	20	1
Integral	25	1

**4**

#### SEÇÃO DE ASSISTÊNCIA AO ÍNDIO

TIPO	ANOS RESTANTES	QTDE
Proporcional	8	1

**1**

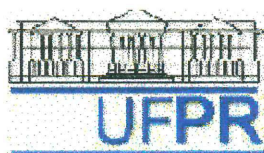
**UNIVERSIDADE FEDERAL DO PARANÁ**

---

**MINISTÉRIO DA SAÚDE  
FUNDAÇÃO NACIONAL DE SAÚDE  
COORDENAÇÃO REGIONAL DO PARANÁ**

---

**RELATÓRIO COM Nº DE SERVIDORES POR OPÇÃO DE APOSENTADORIA****SERVIÇO DE INFORMÁTICA**

<b>TIPO</b>	<b>ANOS RESTANTES</b>	<b>QTDE</b>
Proporcional	1	1
Proporcional	4	1
Integral	15	1
Integral	16	1
Integral	17	1
Integral	18	1
Proporcional	22	1
		<b>7</b>

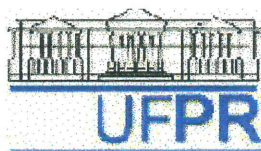

## UNIVERSIDADE FEDERAL DO PARANÁ

### MINISTÉRIO DA SAÚDE FUNDAÇÃO NACIONAL DE SAÚDE COORDENAÇÃO REGIONAL DO PARANÁ

#### RELATÓRIO COM Nº DE SERVIDORES POR OPÇÃO DE APOSENTADORIA

#### SERVIÇO DE SANEAMENTO

TIPO	ANOS RESTANTES	QTDE
Integral	1	1
Proporcional	5	3
Integral	6	1
Integral	9	1
Integral	12	2
Integral	13	1
Integral	17	1
Integral	20	1
Integral	21	1
Integral	24	1
Integral	25	1
		<b>14</b>

#### SERVIÇO DE ADMINISTRAÇÃO

TIPO	ANOS RESTANTES	QTDE
Proporcional	18	1
		<b>1</b>

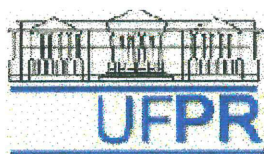

## UNIVERSIDADE FEDERAL DO PARANÁ

### MINISTÉRIO DA SAÚDE FUNDAÇÃO NACIONAL DE SAÚDE COORDENAÇÃO REGIONAL DO PARANÁ

#### RELATÓRIO COM Nº DE SERVIDORES POR OPÇÃO DE APOSENTADORIA

#### SEÇÃO DE RECURSOS HUMANOS

TIPO	ANOS RESTANTES	QTDE
Proporcional	1	1
Proporcional	7	1
Proporcional	12	1
Integral	14	1
Proporcional	16	1
Integral	18	1
Integral	20	1
Integral	24	1
Integral	29	1
		9

#### SEÇÃO DE CONTABILIDADE

TIPO	ANOS RESTANTES	QTDE
Integral	22	1
Proporcional	22	1
		2



## UNIVERSIDADE FEDERAL DO PARANÁ

### MINISTÉRIO DA SAÚDE FUNDAÇÃO NACIONAL DE SAÚDE COORDENAÇÃO REGIONAL DO PARANÁ

#### RELATÓRIO COM Nº DE SERVIDORES POR OPÇÃO DE APOSENTADORIA

#### SEÇÃO DE MATERIAL

TIPO	ANOS RESTANTES	QTDE
Proporcional	2	1
Proporcional	15	2
		3

#### SEÇÃO DE PATRIMÔNIO

TIPO	ANOS RESTANTES	QTDE
Proporcional	3	1
Proporcional	9	1
Integral	26	1
		3

#### SEÇÃO DE TRANSPORTES

TIPO	ANOS RESTANTES	QTDE
Proporcional	2	1
Proporcional	3	1
Integral	10	1
Integral	17	1
Integral	18	1
		5

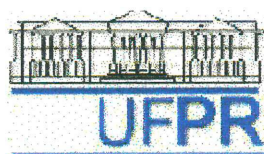
**UNIVERSIDADE FEDERAL DO PARANÁ**

---

**MINISTÉRIO DA SAÚDE  
FUNDAÇÃO NACIONAL DE SAÚDE  
COORDENAÇÃO REGIONAL DO PARANÁ**

---

**RELATÓRIO COM Nº DE SERVIDORES POR OPÇÃO DE APOSENTADORIA****SEÇÃO DE SERVIÇOS GERAIS**

<b>TIPO</b>	<b>ANOS RESTANTES</b>	<b>QTDE</b>
Proporcional	1	1
Integral	9	1
Integral	13	1
Integral	15	1
		<b>4</b>

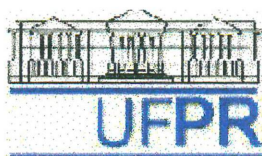

## UNIVERSIDADE FEDERAL DO PARANÁ

### MINISTÉRIO DA SAÚDE FUNDAÇÃO NACIONAL DE SAÚDE COORDENAÇÃO REGIONAL DO PARANÁ

#### RELATÓRIO COM Nº DE SERVIDORES POR OPÇÃO DE APOSENTADORIA

#### DISTRITO SANITÁRIO DE FOZ DO IGUAÇÚ

TIPO	ANOS RESTANTES	QTDE
Integral	0	6
Proporcional	0	1
Integral	1	1
Proporcional	1	1
Integral	2	1
Integral	4	2
Proporcional	4	1
Proporcional	5	2
Integral	7	2
Integral	8	4
Integral	9	2
Proporcional	9	1
Integral	10	6
Integral	11	5
Proporcional	11	1
Integral	12	5
Proporcional	12	2
Integral	13	6
Integral	14	7

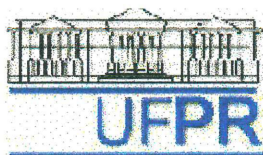

**MINISTÉRIO DA SAÚDE  
FUNDAÇÃO NACIONAL DE SAÚDE  
COORDENAÇÃO REGIONAL DO PARANÁ**

**RELATÓRIO COM Nº DE SERVIDORES POR OPÇÃO DE APOSENTADORIA**

Integral	15	10
Integral	16	4
Integral	17	8
Integral	18	5
Proporcional	18	1
Integral	19	4
Integral	20	19
Proporcional	20	2
Integral	21	3
Proporcional	21	2
Integral	22	8
Integral	23	6
Integral	24	7
Integral	25	11
Integral	26	8
Integral	28	1
Integral	29	1
Integral	99	13

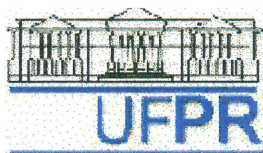

## UNIVERSIDADE FEDERAL DO PARANÁ

### MINISTÉRIO DA SAÚDE FUNDAÇÃO NACIONAL DE SAÚDE COORDENAÇÃO REGIONAL DO PARANÁ

#### RELATÓRIO COM Nº DE SERVIDORES POR OPÇÃO DE APOSENTADORIA

#### DISTRITO SANITÁRIO DE JACARÉZINHO

TIPO	ANOS RESTANTES	QTDE
Integral	0	4
Proporcional	0	2
Integral	1	1
Integral	3	2
Integral	5	1
Integral	6	1
Integral	7	5
Integral	8	1
Integral	10	9
Integral	11	2
Integral	12	5
Proporcional	12	1
Integral	13	6
Proporcional	13	1
Integral	14	2
Integral	15	5
Integral	16	8
Integral	17	7
Integral	18	5

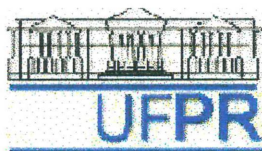

## UNIVERSIDADE FEDERAL DO PARANÁ

---

**MINISTÉRIO DA SAÚDE  
FUNDAÇÃO NACIONAL DE SAÚDE  
COORDENAÇÃO REGIONAL DO PARANÁ**

---

**RELATÓRIO COM Nº DE SERVIDORES POR OPÇÃO DE APOSENTADORIA**

Integral	19	2
Integral	20	6
Integral	21	2
Integral	22	2
Integral	23	5
Integral	24	3
Integral	25	3
Integral	26	2
Integral	99	11

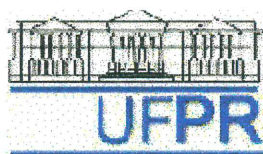

## UNIVERSIDADE FEDERAL DO PARANÁ

### MINISTÉRIO DA SAÚDE FUNDAÇÃO NACIONAL DE SAÚDE COORDENAÇÃO REGIONAL DO PARANÁ

#### RELATÓRIO COM Nº DE SERVIDORES POR OPÇÃO DE APOSENTADORIA

#### DISTRITO SANITÁRIO DE LONDRINA

TIPO	ANOS RESTANTES	QTDE
Integral	0	11
Integral	1	2
Proporcional	1	1
Proporcional	2	1
Integral	3	1
Proporcional	3	1
Integral	4	2
Proporcional	4	1
Integral	5	3
Proporcional	5	1
Integral	6	4
Proporcional	6	1
Integral	7	4
Proporcional	7	1
Integral	8	6
Integral	9	4
Proporcional	9	2
Integral	10	11
Proporcional	10	3

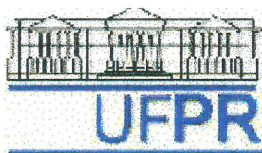

**MINISTÉRIO DA SAÚDE  
FUNDAÇÃO NACIONAL DE SAÚDE  
COORDENAÇÃO REGIONAL DO PARANÁ**

**RELATÓRIO COM Nº DE SERVIDORES POR OPÇÃO DE APOSENTADORIA**

Integral	11	3
Integral	12	9
Proporcional	12	1
Integral	13	17
Integral	14	11
Proporcional	14	1
Integral	15	23
Proporcional	15	3
Integral	16	6
Proporcional	16	1
Integral	17	11
Proporcional	17	1
Integral	18	13
Proporcional	18	2
Integral	19	14
Integral	20	28
Integral	21	11
Proporcional	21	2
Integral	22	14
Proporcional	22	2
Integral	23	6
Integral	24	11
Integral	25	15

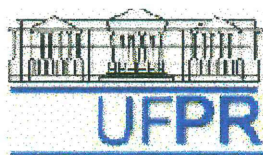
**UNIVERSIDADE FEDERAL DO PARANÁ**

---

**MINISTÉRIO DA SAÚDE  
FUNDAÇÃO NACIONAL DE SAÚDE  
COORDENAÇÃO REGIONAL DO PARANÁ**

---

**RELATÓRIO COM Nº DE SERVIDORES POR OPÇÃO DE APOSENTADORIA**

Integral	26	9
Integral	27	2
Integral	32	1
Integral	99	17
Proporcional	99	4

---

**298**

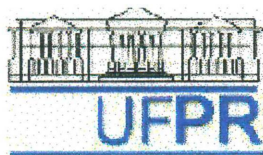

## UNIVERSIDADE FEDERAL DO PARANÁ

### MINISTÉRIO DA SAÚDE FUNDAÇÃO NACIONAL DE SAÚDE COORDENAÇÃO REGIONAL DO PARANÁ

#### RELATÓRIO COM Nº DE SERVIDORES POR OPÇÃO DE APOSENTADORIA

#### DISTRITO SANITÁRIO DE PARANAGUÁ

TIPO	ANOS RESTANTES	QTDE
Integral	0	4
Integral	1	1
Integral	2	1
Proporcional	2	1
Integral	3	2
Integral	4	2
Proporcional	4	2
Integral	5	2
Proporcional	5	2
Proporcional	6	3
Integral	7	1
Proporcional	7	1
Integral	8	5
Integral	9	4
Proporcional	9	1
Integral	10	2
Integral	11	2
Integral	12	6
Integral	13	4

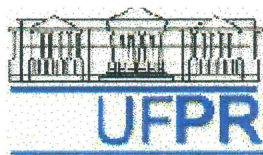

## UNIVERSIDADE FEDERAL DO PARANÁ

### MINISTÉRIO DA SAÚDE FUNDAÇÃO NACIONAL DE SAÚDE COORDENAÇÃO REGIONAL DO PARANÁ

#### RELATÓRIO COM Nº DE SERVIDORES POR OPÇÃO DE APOSENTADORIA

Integral	15	2
Proporcional	15	1
Integral	16	2
Integral	17	3
Integral	18	3
Integral	19	3
Proporcional	19	1
Integral	21	1
Integral	23	1
Integral	24	1
Integral	26	3
Integral	99	9
Proporcional	99	1
		<b>78</b>
<b>TOTAL GERAL</b>		<b>762</b>

**SERVIDORES COM TRABALHOS PUBLICADOS**

---

MINISTÉRIO DA SAÚDE  
FUNDAÇÃO NACIONAL DE SAÚDE  
COORDENAÇÃO REGIONAL DO PARANÁ

---

---

RELATÓRIO DE SERVIDORES COM TRABALHOS PUBLICADOS

---

SERVIÇO DE SANEAMENTO

**NOME** Eliane Lima Roedel **CARGO** Engenheiro  
**TÍTULO** Computação Gráfica Projetos de Redes Colet.Esgoto  
**TEMA** Informática e Saneamento  
**MEIO DE PUBLICAÇÃO** Anais do III Congresso da Água/Lisboa/Portugal **ANO** 1996

---

**NOME** Eliane Lima Roedel **CARGO** Engenheiro  
**TÍTULO** Computação Gráfica Projetos/Redes Col. de Esgoto  
**TEMA** Informática e Saneamento  
**MEIO DE PUBLICAÇÃO** Anais do III SIBESA - Gramado/Brasil **ANO** 1996

---

**NOME** Eliane Lima Roedel **CARGO** Engenheiro  
**TÍTULO** Cadastro Téc. Gráfico Informatiz. Redes Col.Esgoto  
**TEMA** Cadastro Técnico  
**MEIO DE PUBLICAÇÃO** Anais da XXII Assembléia Nacional da ASSEMAE **ANO** 1996

---

**NOME** Hélio Sanfelice **CARGO** Engenheiro  
**TÍTULO** A Experiência da FNS/PR no Trat. Esg. Lagoas Estab  
**TEMA** Tratamento Esgotos Domésticos  
**MEIO DE PUBLICAÇÃO** Anais da Assembléia ASSEMAE **ANO** 1996

---







**INSTRUTORES POR DISCIPLINA**

---

MINISTÉRIO DA SAÚDE  
FUNDAÇÃO NACIONAL DE SAÚDE  
COORDENAÇÃO REGIONAL DO PARANÁ

---

RELATÓRIO DE INSTRUTORES POR DISCIPLINA

---

**UNIDADE DE ORIGEM** Serviço de Planejamento  
**NOME** Vanderlei F. Garcia Donini **CARGO** Analista em Ciência e Tecnologia  
**DISCIPLINA** Administração/Planejamento  
**INSTITUIÇÃO** UFPR

---

**UNIDADE DE ORIGEM** Serviço de Planejamento  
**NOME** Jacy Mendes dos Anjos **CARGO** Agente de Saúde Pública  
**DISCIPLINA** Curso de Atualização em Endemias  
**INSTITUIÇÃO** FNS

---

**UNIDADE DE ORIGEM** Serviço de Epidemiologia  
**NOME** Lucia Harumi Minami **CARGO** Enfermeiro  
**DISCIPLINA** I Curso Intensivo de Aux. de Enfermagem  
**INSTITUIÇÃO** Fundação Nacional de Saúde

---

**UNIDADE DE ORIGEM** Serviço de Operações  
**NOME** Wilson Aurélio Souza de Andrade **CARGO** Agente de Saúde Pública  
**DISCIPLINA** Téc.de Manutenção Ap. Vacinação  
**INSTITUIÇÃO** Sec.Saúde (PR,RS,PE,CE)

---

**UNIDADE DE ORIGEM** Serviço de Informática  
**NOME** Vanúsia de Fátima Werly **CARGO** Técnico de Controle de Produção  
**DISCIPLINA** Estágio em Português e Literaturas  
**INSTITUIÇÃO** Colégio de Aplicação da UERJ

---

**UNIDADE DE ORIGEM** Serviço de Informática  
**NOME** Misael Furquim **CARGO** Técnico de Controle de Produção  
**DISCIPLINA** Cursos Básico de Informática  
**INSTITUIÇÃO** FNS e Outros

---

**UNIDADE DE ORIGEM** Serviço de Informática  
**NOME** Rachel Tereza Menegazzo Trevisan **CARGO** Analista de Sistemas  
**DISCIPLINA** Cursos Básicos de Microinformática  
**INSTITUIÇÃO** Fundação Nacional de Saúde

---

---

MINISTÉRIO DA SAÚDE  
FUNDAÇÃO NACIONAL DE SAÚDE  
COORDENAÇÃO REGIONAL DO PARANÁ

---

RELATÓRIO DE INSTRUTORES POR DISCIPLINA

---

**UNIDADE DE ORIGEM** Serviço de Informática  
**NOME** Marcos Antonio Arbos **CARGO** Técnico de Controle de Produção  
**DISCIPLINA** Economia/Informática  
**INSTITUIÇÃO** FADEPS

---

**UNIDADE DE ORIGEM** Serviço de Saneamento  
**NOME** Hélio Sanfelice **CARGO** Engenheiro  
**DISCIPLINA** Nivelamento para Engenheiros da FNS  
**INSTITUIÇÃO** Fundação Nacional de Saúde

---

**UNIDADE DE ORIGEM** Serviço de Saneamento  
**NOME** Luiz Carlos Kovalski **CARGO** Topógrafo  
**DISCIPLINA** Topografia  
**INSTITUIÇÃO** Fundação Nacional de Saúde

---

**UNIDADE DE ORIGEM** Serviço de Saneamento  
**NOME** Eliane Lima Roedel **CARGO** Engenheiro  
**DISCIPLINA** Computação Gráfica aplicada à Projetos de Saneamen  
**INSTITUIÇÃO** ABES - FNS - PUC

---

**UNIDADE DE ORIGEM** Seção de Material  
**NOME** Zélia da Silveira Santos Olenik **CARGO** Assistente de Administração  
**DISCIPLINA** Introdução à Contabilidade (II Grau)  
**INSTITUIÇÃO** Colégio Pallotti e Spei.

---

**UNIDADE DE ORIGEM** Distrito Sanitário de Foz do Iguaçu  
**NOME** Ernesto Fernandes **CARGO** Guarda de Endemias  
**DISCIPLINA** Ed. Saúde - Capacitação Ag. Saúde Municipais  
**INSTITUIÇÃO** Prefeituras

---

**UNIDADE DE ORIGEM** Distrito Sanitário de Foz do Iguaçu  
**NOME** Danilo Berton **CARGO** Guarda de Endemias  
**DISCIPLINA** Treinamento para Ag. de Saúde Municipais  
**INSTITUIÇÃO** SMS e 7º Regional de Saúde

---

---

MINISTÉRIO DA SAÚDE  
FUNDAÇÃO NACIONAL DE SAÚDE  
COORDENAÇÃO REGIONAL DO PARANÁ

---

RELATÓRIO DE INSTRUTORES POR DISCIPLINA

---

**UNIDADE DE ORIGEM** Distrito Sanitário de Foz do Iguaçu  
**NOME** Zélia Vieira de Melo **CARGO** Agente Administrativo  
**DISCIPLINA** Maternal  
**INSTITUIÇÃO** Pré-escola Benjamin Constante

---

**UNIDADE DE ORIGEM** Distrito Sanitário de Foz do Iguaçu  
**NOME** Cesar Daniel **CARGO** Guarda de Endemias  
**DISCIPLINA** Treinamento para Ag. Comunitários de Saúde  
**INSTITUIÇÃO** SMS - Pato Branco

---

**UNIDADE DE ORIGEM** Distrito Sanitário de Foz do Iguaçu  
**NOME** Júlio Aranda Delena **CARGO** Agente de Saúde Pública  
**DISCIPLINA** Instrução de campo  
**INSTITUIÇÃO** Fundação Nacional de Saúde

---

**UNIDADE DE ORIGEM** Distrito Sanitário de Foz do Iguaçu  
**NOME** José Pedro da Silva **CARGO** Agente de Saúde Pública  
**DISCIPLINA** Treinamento F.A. e Dengue para Ag.Saúde Municipais  
**INSTITUIÇÃO** Prefeitura - SMS

---

**UNIDADE DE ORIGEM** Distrito Sanitário de Foz do Iguaçu  
**NOME** Luiz Carlos Barros Bolico **CARGO** Guarda de Endemias  
**DISCIPLINA** Treinamento para Agentes Mun. de Saúde  
**INSTITUIÇÃO** Prefeituras Municipais

---

**UNIDADE DE ORIGEM** Distrito Sanitário de Foz do Iguaçu  
**NOME** Valter Baez **CARGO** Guarda de Endemias  
**DISCIPLINA** F.A., Dengue, Malária, Chagas e Leishmaniose  
**INSTITUIÇÃO** Fundação Nacional de Saúde

---

**UNIDADE DE ORIGEM** Distrito Sanitário de Foz do Iguaçu  
**NOME** Deoclécio Leite da Silva **CARGO** Guarda de Endemias  
**DISCIPLINA** Operadores de piscina  
**INSTITUIÇÃO** Vigilância Sanitária Municipal

---

MINISTÉRIO DA SAÚDE  
FUNDAÇÃO NACIONAL DE SAÚDE  
COORDENAÇÃO REGIONAL DO PARANÁ

RELATÓRIO DE INSTRUTORES POR DISCIPLINA

---

**UNIDADE DE ORIGEM** Distrito Sanitário de Foz do Iguaçu  
**NOME** Rosa Marina de Maria **CARGO** Técnico de Laboratório  
**DISCIPLINA** Primário  
**INSTITUIÇÃO** Escola Municipal Eleodoro Ébano Pereira

---

**UNIDADE DE ORIGEM** Distrito Sanitário de Foz do Iguaçu  
**NOME** Antonio Roscete Batista **CARGO** Guarda de Endemias  
**DISCIPLINA** Treinamento F.A. e Dengue  
**INSTITUIÇÃO** Secretaria de Saúde

---

**UNIDADE DE ORIGEM** Distrito Sanitário de Foz do Iguaçu  
**NOME** Angela M. Chagas **CARGO** Agente de Saúde Pública  
**DISCIPLINA** Epidemiologia de Paludismo  
**INSTITUIÇÃO** Minist. Saúde Publ. Prov. De Misiones

---

**UNIDADE DE ORIGEM** Distrito Sanitário de Foz do Iguaçu  
**NOME** Valdeci Delmiro da Silva **CARGO** Agente de Saúde Pública  
**DISCIPLINA** Epidemiologia - Comunicação Social  
**INSTITUIÇÃO** FNS - MS - Argentina

---

**UNIDADE DE ORIGEM** Distrito Sanitário de Foz do Iguaçu  
**NOME** Valdecir de Maria **CARGO** Guarda de Endemias  
**DISCIPLINA** Primário e Pré-Escola  
**INSTITUIÇÃO** Magistério

---

**UNIDADE DE ORIGEM** Distrito Sanitário de Jacarésinho  
**NOME** Enéas Luiz Ghelfi **CARGO** Agente de Saúde Pública  
**DISCIPLINA** Palestras  
**INSTITUIÇÃO** Escolas e na FNS

---

**UNIDADE DE ORIGEM** Distrito Sanitário de Jacarésinho  
**NOME** José Rui Miranda **CARGO** Guarda de Endemias  
**DISCIPLINA** Treinamento de F.A. e Dengue  
**INSTITUIÇÃO** Fundação Nacional de Saúde

---

---

MINISTÉRIO DA SAÚDE  
FUNDAÇÃO NACIONAL DE SAÚDE  
COORDENAÇÃO REGIONAL DO PARANÁ

---

RELATÓRIO DE INSTRUTORES POR DISCIPLINA

---

**UNIDADE DE ORIGEM** Distrito Sanitário de Jacarézinho  
**NOME** Luiz Carlos Ferreira **CARGO** Agente de Saúde Pública  
**DISCIPLINA** Curso de Capacitação de Rec. Humanos - F.A. Dengue  
**INSTITUIÇÃO** Municípios componentes ao D.S.

---

**UNIDADE DE ORIGEM** Distrito Sanitário de Jacarézinho  
**NOME** José Coelli **CARGO** Agente de Saúde Pública  
**DISCIPLINA** Educação Física  
**INSTITUIÇÃO** Colégio Silvio Tavares - Cambará

---

**UNIDADE DE ORIGEM** Distrito Sanitário de Jacarézinho  
**NOME** Marcelo Eugênio de Souza **CARGO** Guarda de Endemias  
**DISCIPLINA** Instrutor de F.A. e Dengue  
**INSTITUIÇÃO** Fundação Nacional de Saúde

---

**UNIDADE DE ORIGEM** Distrito Sanitário de Jacarézinho  
**NOME** Rubens Massafera **CARGO** Guarda de Endemias  
**DISCIPLINA** Entomologia Médica para Aux. de Entomologia  
**INSTITUIÇÃO** Fundação Nacional de Saúde

---

**UNIDADE DE ORIGEM** Distrito Sanitário de Jacarézinho  
**NOME** Allan Martins da Silva **CARGO** Agente de Saúde Pública  
**DISCIPLINA** Entomologia Médica p/Aux. de Entomologia  
**INSTITUIÇÃO** Fundação Nacional de Saúde

---

**UNIDADE DE ORIGEM** Distrito Sanitário de Jacarézinho  
**NOME** Sonia Maria Pini **CARGO** Agente de Saúde Pública  
**DISCIPLINA** Professor primário  
**INSTITUIÇÃO** Prefeitura Municipal de Jacarezinho

---

**UNIDADE DE ORIGEM** Distrito Sanitário de Londrina  
**NOME** Gilmar Francisco Pedro **CARGO** Agente de Saúde Pública  
**DISCIPLINA** Instrutor de Curso de Dengue  
**INSTITUIÇÃO** a) Prefeitura Manoel Ribas; b) Sao João do Ivaí

---

---

MINISTÉRIO DA SAÚDE  
FUNDAÇÃO NACIONAL DE SAÚDE  
COORDENAÇÃO REGIONAL DO PARANÁ

---

RELATÓRIO DE INSTRUTORES POR DISCIPLINA

---

**UNIDADE DE ORIGEM** Distrito Sanitário de Londrina  
**NOME** Florisval Bernardo **CARGO** Guarda de Endemias  
**DISCIPLINA** Educação e Saúde  
**INSTITUIÇÃO** Fundação Nacional de Saúde

---

**UNIDADE DE ORIGEM** Distrito Sanitário de Londrina  
**NOME** Antonio Luiz Marcelino **CARGO** Guarda de Endemias  
**DISCIPLINA** Esquistossomose/F.A./Dengue  
**INSTITUIÇÃO** FNS/Agentes Comunitários

---

**UNIDADE DE ORIGEM** Distrito Sanitário de Londrina  
**NOME** Celso Pereira Faraum **CARGO** Guarda de Endemias  
**DISCIPLINA** Téc. de Trabalho, Mec. e Elétrica com UBV  
**INSTITUIÇÃO** FNS/Prefeitura

---

**UNIDADE DE ORIGEM** Distrito Sanitário de Londrina  
**NOME** Antonio Pereira da Silva **CARGO** Guarda de Endemias  
**DISCIPLINA** Educador Sanitário  
**INSTITUIÇÃO** Escolas/Fazendas

---

**UNIDADE DE ORIGEM** Distrito Sanitário de Londrina  
**NOME** Eduardo Gomes dos Santos **CARGO** Guarda de Endemias  
**DISCIPLINA** F.A. e Dengue  
**INSTITUIÇÃO** Fundação Nacional de Saúde

---

**UNIDADE DE ORIGEM** Distrito Sanitário de Londrina  
**NOME** Arnaldo Rocha Barbosa **CARGO** Agente de Saúde Pública  
**DISCIPLINA** Preservação Ambiental  
**INSTITUIÇÃO** COPATI

---

**UNIDADE DE ORIGEM** Distrito Sanitário de Londrina  
**NOME** Bett Claidh Nascimento **CARGO** Auxiliar de Estatística  
**DISCIPLINA** Química, Física, Biologia, Higiene, Anatomia  
**INSTITUIÇÃO** Santa Casa de Londrina, IEEL, IPOLON, FUEL, UNOPAR

---

---

MINISTÉRIO DA SAÚDE  
FUNDAÇÃO NACIONAL DE SAÚDE  
COORDENAÇÃO REGIONAL DO PARANÁ

---

RELATÓRIO DE INSTRUTORES POR DISCIPLINA

---

**UNIDADE DE ORIGEM** Distrito Sanitário de Londrina  
**NOME** Eliel Joaquim dos Santos **CARGO** Agente de Saúde Pública  
**DISCIPLINA** Leishmaniose  
**INSTITUIÇÃO** Sec. Municipal de São João do Ivaí

---

**UNIDADE DE ORIGEM** Distrito Sanitário de Londrina  
**NOME** Moacir Gimenez Teodoro **CARGO** Guarda de Endemias  
**DISCIPLINA** Controle de Vetores, Hábitos Domiciliares  
**INSTITUIÇÃO** Escolas e Comunidade

---

**UNIDADE DE ORIGEM** Distrito Sanitário de Londrina  
**NOME** Wilson Coutinho Fonseca **CARGO** Guarda de Endemias  
**DISCIPLINA** Endemias  
**INSTITUIÇÃO** Fundação Nacional de Saúde

---

**UNIDADE DE ORIGEM** Distrito Sanitário de Londrina  
**NOME** Valdecir Pardini **CARGO** Guarda de Endemias  
**DISCIPLINA** Febre Amarela, Dengue e Leishmaniose  
**INSTITUIÇÃO** Fundação Nacional de Saúde

---

**UNIDADE DE ORIGEM** Distrito Sanitário de Londrina  
**NOME** Valdecir Castanha **CARGO** Guarda de Endemias  
**DISCIPLINA** F.A. , Dengue e Esquistossomose  
**INSTITUIÇÃO** Fundação Nacional de Saúde

---

**UNIDADE DE ORIGEM** Distrito Sanitário de Londrina  
**NOME** Silvano Marcos de Souza **CARGO** Agente de Saúde Pública  
**DISCIPLINA** Dengue, Chagas, Malária e Esquistossomose  
**INSTITUIÇÃO** Fundação Nacional de Saúde

---

**UNIDADE DE ORIGEM** Distrito Sanitário de Londrina  
**NOME** Rubens Claito Camargo **CARGO** Guarda de Endemias  
**DISCIPLINA** Educação Sanitária  
**INSTITUIÇÃO** Fundação Nacional de Saúde

---

---

MINISTÉRIO DA SAÚDE  
FUNDAÇÃO NACIONAL DE SAÚDE  
COORDENAÇÃO REGIONAL DO PARANÁ

---

RELATÓRIO DE INSTRUTORES POR DISCIPLINA

---

**UNIDADE DE ORIGEM** Distrito Sanitário de Londrina

**NOME** Raimundo de Carvalho Franco Reis Filho **CARGO** Guarda de Endemias

**DISCIPLINA** Combate à Dengue - Dia D

**INSTITUIÇÃO** Regional de Saúde - Maringá

---

**UNIDADE DE ORIGEM** Distrito Sanitário de Londrina

**NOME** Paulo José Correia **CARGO** Agente de Saúde Pública

**DISCIPLINA** Educação em Saúde

**INSTITUIÇÃO** Escola

---

**UNIDADE DE ORIGEM** Distrito Sanitário de Londrina

**NOME** Lucia Aparecida Zaqueo Lopes Machado **CARGO** Assistente de Administração

**DISCIPLINA** Matemática de 5º à 8º série

**INSTITUIÇÃO** Colégio Supletivo Campos Sales - Ens. de 1º e 2º G

---

**UNIDADE DE ORIGEM** Distrito Sanitário de Londrina

**NOME** Nilza Naoko Kohari **CARGO** Auxiliar de Estatística

**DISCIPLINA** Química

**INSTITUIÇÃO** Escola - Supletivo

---

**UNIDADE DE ORIGEM** Distrito Sanitário de Londrina

**NOME** Luiz Carlos Souza Freitas **CARGO** Agente de Saúde Pública

**DISCIPLINA** Dengue e Esquistossomose

**INSTITUIÇÃO** Escolas dos Municípios

---

**UNIDADE DE ORIGEM** Distrito Sanitário de Londrina

**NOME** Luiz Carlos Meneguini **CARGO** Guarda de Endemias

**DISCIPLINA** Palestras sobre Dengue e Chagas.

**INSTITUIÇÃO** Fundação Nacional de Saúde

---

**UNIDADE DE ORIGEM** Distrito Sanitário de Londrina

**NOME** Luiz Antonio Freire **CARGO** Agente de Saúde Pública

**DISCIPLINA** Educação em Saúde como processo de mudança

**INSTITUIÇÃO** Secretarias Municipais de Saúde

---

---

MINISTÉRIO DA SAÚDE  
FUNDAÇÃO NACIONAL DE SAÚDE  
COORDENAÇÃO REGIONAL DO PARANÁ

---

RELATÓRIO DE INSTRUTORES POR DISCIPLINA

---

**UNIDADE DE ORIGEM** Distrito Sanitário de Londrina

**NOME** Agostinho Fernandes **CARGO** Guarda de Endemias

**DISCIPLINA** Reciclagem Dengue e Malária

**INSTITUIÇÃO** Fundação Nacional de Saúde

---

**UNIDADE DE ORIGEM** Distrito Sanitário de Londrina

**NOME** Lúcia Aparecida Mazorca Souza Freitas **CARGO** Técnico de Laboratório

**DISCIPLINA** Orientação Educacional

**INSTITUIÇÃO** Colégio José de Anchieta

---

**UNIDADE DE ORIGEM** Distrito Sanitário de Londrina

**NOME** José Arruda Lemos **CARGO** Agente Administrativo

**DISCIPLINA** Matemática

**INSTITUIÇÃO** Colégio Campos Sales (Supletivo)- Ibiporã/Pr

---

**UNIDADE DE ORIGEM** Distrito Sanitário de Londrina

**NOME** João Martins de Souza **CARGO** Agente de Saúde Pública

**DISCIPLINA** Metodologia no combate ao Vetor da FAD.

**INSTITUIÇÃO** Fundação Nacional de Saúde

---

**UNIDADE DE ORIGEM** Distrito Sanitário de Londrina

**NOME** Osmar Batista **CARGO** Guarda de Endemias

**DISCIPLINA** Febre Amarela e Dengue

**INSTITUIÇÃO** Prefeitura Municipal de Campo Mourão

---

**UNIDADE DE ORIGEM** Distrito Sanitário de Paranaguá

**NOME** Itamar João da Silva **CARGO** Agente de Saúde Pública

**DISCIPLINA** Educação em Saúde

**INSTITUIÇÃO** Fundação Nacional de Saúde

---

**UNIDADE DE ORIGEM** Distrito Sanitário de Paranaguá

**NOME** Roberval Augusto de Souza **CARGO** Agente de Saúde Pública

**DISCIPLINA** Palestras de Educ. em Saúde s/ Doenças Endêmicas

**INSTITUIÇÃO** Fundação Nacional de Saúde

---

---

MINISTÉRIO DA SAÚDE  
FUNDAÇÃO NACIONAL DE SAÚDE  
COORDENAÇÃO REGIONAL DO PARANÁ

---

RELATÓRIO DE INSTRUTORES POR DISCIPLINA

---

**UNIDADE DE ORIGEM** Distrito Sanitário de Paranaguá  
**NOME** Jurandir Girardi **CARGO** Chefe de Distrito de Paranaguá (  
**DISCIPLINA** Auxiliar de Saneamento e Inspetor  
**INSTITUIÇÃO** Escola de Saúde Pública do PR

---

**UNIDADE DE ORIGEM** Distrito Sanitário de Paranaguá  
**NOME** Harri Valdir Muller **CARGO** Agente de Saúde Pública  
**DISCIPLINA** Educador Sanitário  
**INSTITUIÇÃO** Fundação Nacional de Saúde

---

---

**TOTAL** 65

---

**SERVIDORES QUE POSSUEM APENAS O 1º GRAU**

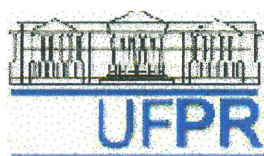

## UNIVERSIDADE FEDERAL DO PARANÁ

### MINISTÉRIO DA SAÚDE FUNDAÇÃO NACIONAL DE SAÚDE COORDENAÇÃO REGIONAL DO PARANÁ

#### RELATÓRIO COM Nº DE SERVIDORES QUE POSSUEM APENAS O PRIMEIRO GRAU

UNIDADE DE EXERCÍCIO			QTDE
Comissão Permanente de Licitação	Completo		1
Serviço de Operações	Completo		11
Seção de Transportes	Completo		1
Distrito Sanitário de Foz do Iguaçu	Completo		34
Distrito Sanitário de Jacarésinho	Completo		11
Distrito Sanitário de Londrina	Completo		35
Distrito Sanitário de Paranaguá	Completo		7
			<b>100</b>
Distrito Sanitário de Foz do Iguaçu	Incompleto	Cursando	7
Distrito Sanitário de Jacarésinho	Incompleto	Cursando	2
Distrito Sanitário de Londrina	Incompleto	Cursando	7
Distrito Sanitário de Paranaguá	Incompleto	Cursando	1
			<b>17</b>
Serviço de Planejamento	Incompleto	Interrompido	1
Serviço de Operações	Incompleto	Interrompido	14
Seção de Transportes	Incompleto	Interrompido	1
Seção de Serviços Gerais	Incompleto	Interrompido	1
Distrito Sanitário de Foz do Iguaçu	Incompleto	Interrompido	67
Distrito Sanitário de Jacarésinho	Incompleto	Interrompido	37
Distrito Sanitário de Londrina	Incompleto	Interrompido	132
Distrito Sanitário de Paranaguá	Incompleto	Interrompido	49
			<b>302</b>
<b>TOTAL GERAL</b>			<b>419</b>

**SERVIDORES QUE POSSUEM APENAS O 2º GRAU**

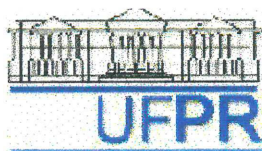

**MINISTÉRIO DA SAÚDE  
FUNDAÇÃO NACIONAL DE SAÚDE  
COORDENAÇÃO REGIONAL DO PARANÁ**

**RELATÓRIO COM Nº DE SERVIDORES QUE POSSUEM APENAS O SEGUNDO GRAU**

UNIDADE DE EXERCÍCIO			QTDE
Gabinete do Coordenador	Completo		1
Assessoria Jurídica	Completo		2
Comissão Permanente de Licitação	Completo		1
Serviço de Epidemiologia	Completo		3
Serviço de Operações	Completo		9
Seção de Operações de Campo	Completo		3
Serviço de Informática	Completo		3
Serviço de Saneamento	Completo		5
Serviço de Administração	Completo		1
Seção de Recursos Humanos	Completo		4
Seção de Contabilidade	Completo		1
Seção de Material	Completo		1
Seção de Patrimônio	Completo		1
Seção de Transportes	Completo		2
Seção de Serviços Gerais	Completo		1
Distrito Sanitário de Foz do Iguaçu	Completo		29
Distrito Sanitário de Jacarésinho	Completo		24
Distrito Sanitário de Londrina	Completo		47
Distrito Sanitário de Paranaguá	Completo		6
			<b>144</b>
Serviço de Epidemiologia	Incompleto	Cursando	1
Distrito Sanitário de Foz do Iguaçu	Incompleto	Cursando	1
Distrito Sanitário de Jacarésinho	Incompleto	Cursando	5
Distrito Sanitário de Londrina	Incompleto	Cursando	11
			<b>18</b>

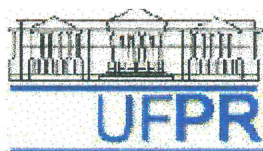

## UNIVERSIDADE FEDERAL DO PARANÁ

### MINISTÉRIO DA SAÚDE FUNDAÇÃO NACIONAL DE SAÚDE COORDENAÇÃO REGIONAL DO PARANÁ

#### RELATÓRIO COM Nº DE SERVIDORES QUE POSSUEM APENAS O SEGUNDO GRAU

UNIDADE DE EXERCÍCIO			QTDE
Serviço de Operações	Incompleto	Interrompido	2
Serviço de Saneamento	Incompleto	Interrompido	1
Seção de Serviços Gerais	Incompleto	Interrompido	1
Distrito Sanitário de Foz do Iguaçu	Incompleto	Interrompido	26
Distrito Sanitário de Jacarézinho	Incompleto	Interrompido	10
Distrito Sanitário de Londrina	Incompleto	Interrompido	46
Distrito Sanitário de Paranaguá	Incompleto	Interrompido	10
			<b>96</b>
<b>TOTAL GERAL</b>			<b>258</b>

**SERVIDORES QUE POSSUEM CURSO SUPERIOR**



## UNIVERSIDADE FEDERAL DO PARANÁ

### MINISTÉRIO DA SAÚDE FUNDAÇÃO NACIONAL DE SAÚDE COORDENAÇÃO REGIONAL DO PARANÁ

#### RELATÓRIO DE SERVIDORES QUE POSSUEM CURSO SUPERIOR

UNIDADE DE EXERCÍCIO		QTDE
Serviço de Planejamento	Completo	6
Serviço de Epidemiologia	Completo	5
Serviço de Operações	Completo	1
Seção de Operações de Campo	Completo	1
Serviço de Informática	Completo	5
Serviço de Saneamento	Completo	9
Seção de Recursos Humanos	Completo	2
Seção de Contabilidade	Completo	1
Seção de Material	Completo	1
Seção de Patrimônio	Completo	2
Seção de Transportes	Completo	1
Distrito Sanitário de Foz do Iguaçu	Completo	5
Distrito Sanitário de Jacarézinho	Completo	16
Distrito Sanitário de Londrina	Completo	15
Distrito Sanitário de Paranaguá	Completo	3

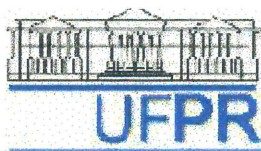

## UNIVERSIDADE FEDERAL DO PARANÁ

### MINISTÉRIO DA SAÚDE FUNDAÇÃO NACIONAL DE SAÚDE COORDENAÇÃO REGIONAL DO PARANÁ

#### RELATÓRIO DE SERVIDORES QUE POSSUEM CURSO SUPERIOR

UNIDADE DE EXERCÍCIO			QTDE
Gabinete do Coordenador	Incompleto	Cursando	1
Seção de Assistência ao Índio	Incompleto	Cursando	1
Distrito Sanitário de Foz do Iguaçu	Incompleto	Cursando	1
Distrito Sanitário de Jacarézinho	Incompleto	Cursando	3
Distrito Sanitário de Londrina	Incompleto	Cursando	4
			<b>10</b>
Gabinete do Coordenador	Incompleto	Interrompido	1
Serviço de Planejamento	Incompleto	Interrompido	1
Serviço de Operações	Incompleto	Interrompido	3
Seção de Recursos Humanos	Incompleto	Interrompido	4
Seção de Contabilidade	Incompleto	Interrompido	2
Seção de Material	Incompleto	Interrompido	2
Seção de Patrimônio	Incompleto	Interrompido	1
Seção de Serviços Gerais	Incompleto	Interrompido	1
Distrito Sanitário de Jacarézinho	Incompleto	Interrompido	2
Distrito Sanitário de Londrina	Incompleto	Interrompido	6
Distrito Sanitário de Paranaguá	Incompleto	Interrompido	3
			<b>26</b>
<b>TOTAL</b>			<b>109</b>

**SERVIDORES QUE POSSUEM CURSO DE PÓS-GRADUAÇÃO**

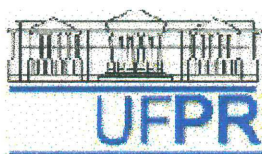
**UNIVERSIDADE FEDERAL DO PARANÁ****MINISTÉRIO DA SAÚDE  
FUNDAÇÃO NACIONAL DE SAÚDE  
COORDENAÇÃO REGIONAL DO PARANÁ****RELATÓRIO COM Nº DE SERVIDORES QUE POSSUEM CURSO DE PÓS-GRADUAÇÃO**

<b>UNIDADE DE EXERCÍCIO</b>		<b>QTDE</b>
Serviço de Planejamento	Completo	4
Serviço de Epidemiologia	Completo	4
Serviço de Operações	Completo	2
Serviço de Informática	Completo	2
Serviço de Saneamento	Completo	5
Distrito Sanitário de Foz do Iguaçu	Completo	1
Distrito Sanitário de Jacarézinho	Completo	4
Distrito Sanitário de Londrina	Completo	7
<b>TOTAL</b>		<b>29</b>

**SERVIDORES COM CURSO DE MESTRADO**

---

MINISTÉRIO DA SAÚDE  
FUNDAÇÃO NACIONAL DE SAÚDE  
COORDENAÇÃO REGIONAL DO PARANÁ

---

RELATÓRIO DE SERVIDORES COM MESTRADO

---

UNIDADE DE EXERCÍCIO	SITUAÇÃO	DATA INÍCIO	DATA TÉRMINO	QTDE
Serviço de Planejamento	Completo	01/02/85	01/12/86	1
Serviço de Saneamento	Completo	01/02/94	01/12/95	1
Distrito Sanitário de Londrina	Cursando			1
<b>TOTAL</b>				<b>3</b>

---

**CLASSIFICAÇÃO DE CURSOS POR ÁREA DE CONHECIMENTO**

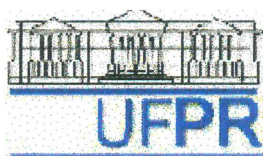

# UNIVERSIDADE FEDERAL DO PARANÁ

## MINISTÉRIO DA SAÚDE FUNDAÇÃO NACIONAL DE SAÚDE COORDENAÇÃO REGIONAL DO PARANÁ

### CLASSIFICAÇÃO POR ÁREA DE CONHECIMENTO

#### ADMINISTRATIVA

##### ADMINISTRATIVA GERENCIAL

<b>Codigo</b>	<b>Nome do Curso</b>
1.1.01	Administração de Pessoal
1.1.02	Administração de Material e/ou Patrimônio
1.1.03	Administração Orçamentária e/ou Financeira
1.1.04	Planejamento
1.1.05	Informática
1.1.06	Capacitação para as Chefias
1.1.07	Comunicação Social
1.1.08	Jurídica
1.1.09	Especialização em Administração Pública
1.1.99	Outros

##### ADMINISTRATIVA OPERACIONAL

<b>Codigo</b>	<b>Nome do Curso</b>
1.2.01	Administração de Pessoal
1.2.02	Administração de Material e/ou Patrimônio
1.2.03	Administração Orçamentária e/ou Financeira
1.2.04	Planejamento
1.2.05	Informática
1.2.06	Capacitação para as Chefias
1.2.07	Administração de Transportes
1.2.08	Administração de Serviços Gerais
1.2.09	Sistema Único de Saúde - SUS
1.2.10	Secretária Executiva
1.2.11	Mecânico de Automóveis
1.2.12	Relações Públicas/Comunicação
1.2.13	Administração Hospitalar
1.2.99	Outros

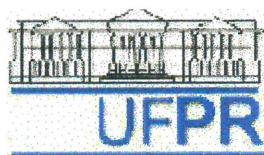

# UNIVERSIDADE FEDERAL DO PARANÁ

## MINISTÉRIO DA SAÚDE FUNDAÇÃO NACIONAL DE SAÚDE COORDENAÇÃO REGIONAL DO PARANÁ

### CLASSIFICAÇÃO POR ÁREA DE CONHECIMENTO

#### OPERACIONAL

##### OPERACIONAL ENDEMIAS

<b>Codigo</b>	<b>Nome do Curso</b>
2.1.01	Dengue e/ou Febre Amarela
2.1.02	Malária
2.1.03	Esquistossomose
2.1.04	Doença de Chagas
2.1.05	Leishmaniose
2.1.06	Bócio Endêmico
2.1.07	Técnicas Laboratoriais
2.1.08	Entomologia
2.1.09	Toxicologia
2.1.10	Operação de Equipamentos
2.1.11	Endemias em Geral
2.1.12	Especialização em Saúde Pública
2.1.99	Outros

##### OPERACIONAL SANEAMENTO AMBIENTAL

<b>Codigo</b>	<b>Nome do Curso</b>
2.2.01	Água
2.2.02	Esgoto
2.2.03	Resíduos Sólidos
2.2.04	Operações de Equipamentos
2.2.05	Melhorias Sanitárias
2.2.06	Gerenciamento de Sistemas
2.2.07	Saneamento Básico (Nível Técnico e Auxiliar)
2.2.08	Especialização em Saneamento (Nível Superior)
2.2.09	Qualidade Total
2.2.10	Topografia
2.2.99	Outros

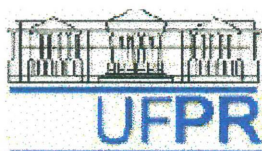

## UNIVERSIDADE FEDERAL DO PARANÁ

---

### MINISTÉRIO DA SAÚDE FUNDAÇÃO NACIONAL DE SAÚDE COORDENAÇÃO REGIONAL DO PARANÁ

---

#### CLASSIFICAÇÃO POR ÁREA DE CONHECIMENTO

---

##### OPERACIONAL EDUCAÇÃO EM SAÚDE

<b>Codigo</b>	<b>Nome do Curso</b>
2.3.01	Endemias em Geral
2.3.02	Saneamento
2.3.03	Epidemiologia
2.3.04	Toxicologia
2.3.05	Comunicação e/ou Relações Humanas
2.3.06	Sistema Único de Saúde - SUS
2.3.07	Educação em Saúde Pública
2.3.08	Enfermagem
2.3.99	Outros

##### OPERACIONAL VIGILÂNCIA EPIDEMIOLÓGICA

<b>Codigo</b>	<b>Nome do Curso</b>
2.4.01	Estatística
2.4.02	Informática
2.4.03	Dengue e/ou Febre Amarela
2.4.04	Malária
2.4.05	Esquistossomose
2.4.06	Doença de Chagas
2.4.07	Leishmaniose
2.4.08	Bócio Endêmico
2.4.09	Tracoma
2.4.10	Especialização em Epidemiologia
2.4.11	Vigilância Sanitária
2.4.12	Vigilância Epidemiológica Básica
2.4.13	Imunização
2.4.99	Outros

**TREINAMENTOS SOLICITADOS - GERAL**

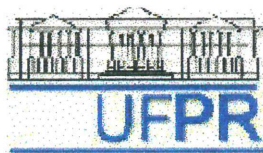

**MINISTÉRIO DA SAÚDE  
FUNDAÇÃO NACIONAL DE SAÚDE  
COORDENAÇÃO REGIONAL DO PARANÁ**

**TREINAMENTO SOLICITADO PELOS SERVIDORES DA FNS/PR - (GERAL)**

<b>CURSO</b>	<b>ÁREA</b>	<b>QTDE</b>
Administração de Material e/ou Patrimônio	Administrativa Gerencial	1
Administração de Material e/ou Patrimônio	Administrativa Operacional	12
Administração de Pessoal	Administrativa Gerencial	4
Administração de Pessoal	Administrativa Operacional	24
Administração de Serviços Gerais	Administrativa Operacional	6
Administração de Transportes	Administrativa Operacional	1
Administração Orçamentária e/ou Financeira	Administrativa Operacional	5
Administração Orçamentária e/ou Financeira	Administrativa Gerencial	2
Água	Operacional Saneamento Ambiental	3
Bócio Endêmico	Operacional Endemias	2
Capacitação para as Chefias	Administrativa Operacional	2
Capacitação para as Chefias	Administrativa Gerencial	2
Comunicação e/ou Relações Humanas	Operacional Educação em Saúde	120
Dengue e/ou Febre Amarela	Operacional Endemias	18
Doença de Chagas	Operacional Endemias	30
Educação em Saúde Pública	Operacional Educação em Saúde	90
Endemias em Geral	Operacional Endemias	187
Enfermagem	Operacional Educação em Saúde	20
Entomologia	Operacional Endemias	41
Esgoto	Operacional Saneamento Ambiental	1
Especialização em Administração Pública	Administrativa Gerencial	2
Especialização em Epidemiologia	Operacional Vigilância Epidemiológica	1
Especialização em Saneamento (Nível Superior)	Operacional Saneamento Ambiental	1
Especialização em Saúde Pública	Operacional Endemias	3
Esquistossomose	Operacional Endemias	17

MINISTÉRIO DA SAÚDE  
FUNDAÇÃO NACIONAL DE SAÚDE  
COORDENAÇÃO REGIONAL DO PARANÁ

TREINAMENTO SOLICITADO PELOS SERVIDORES DA FNS/PR - (GERAL)

CURSO	ÁREA	QTDE
Estatística	Operacional Vigilância Epidemiológica	1
Informática	Administrativa Operacional	72
Informática	Administrativa Gerencial	18
Leishemiose	Operacional Endemias	18
Malária	Operacional Endemias	16
Mecânico de Automóveis	Administrativa Operacional	1
Melhorias Sanitárias	Operacional Saneamento Ambiental	1
Operação de Equipamentos	Operacional Endemias	15
Operações de Equipamentos	Operacional Saneamento Ambiental	1
Outros	Operacional Educação em Saúde	12
Outros	Administrativa Operacional	3
Outros	Operacional Saneamento Ambiental	3
Outros	Operacional Endemias	56
Planejamento	Administrativa Gerencial	6
Planejamento	Administrativa Operacional	1
Qualidade Total	Operacional Saneamento Ambiental	2
Relações Públicas/Comunicação	Administrativa Operacional	8
Saneamento	Operacional Educação em Saúde	2
Saneamento Básico (Nível Técnico e Auxiliar)	Operacional Saneamento Ambiental	50
Secretária Executiva	Administrativa Operacional	2
Sistema Único de Saúde - SUS	Operacional Educação em Saúde	58
Sistema Único de Saúde - SUS	Administrativa Operacional	2
Técnicas Laboratoriais	Operacional Endemias	19
Topografia	Operacional Saneamento Ambiental	1
Toxicologia	Operacional Endemias	8

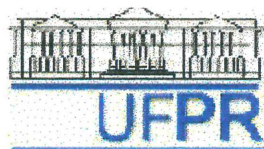

---

**MINISTÉRIO DA SAÚDE  
FUNDAÇÃO NACIONAL DE SAÚDE  
COORDENAÇÃO REGIONAL DO PARANÁ**

---

**TREINAMENTO SOLICITADO PELOS SERVIDORES DA FNS/PR - (GERAL)**

---

<b>CURSO</b>	<b>ÁREA</b>	<b>QTDE</b>
Tracoma	Operacional Vigilância Epidemiológica	3
Vigilância Epidemiológica Básica	Operacional Vigilância Epidemiológica	19
Vigilância Sanitária	Operacional Vigilância Epidemiológica	11
<b>TOTAL GERAL</b>		<b>1.004</b>

---

**TREINAMENTOS SOLICITADOS - POR UNIDADE DE EXERCÍCIO**

---

**MINISTÉRIO DA SAÚDE  
FUNDAÇÃO NACIONAL DE SAÚDE  
COORDENAÇÃO REGIONAL DO PARANÁ**

---

**TREINAMENTO SOLICITADO PELOS SERVIDORES DA FNS/PR**

---

**GABINETE DO COORDENADOR**

<b>CURSO</b>	<b>ÁREA</b>	<b>QTDE</b>
Informática	Administrativa Operacional	2
Relações Públicas/Comunicação	Administrativa Operacional	1
		<b>3</b>

**COMISSÃO PERMANENTE DE LICITAÇÃO**

<b>CURSO</b>	<b>ÁREA</b>	<b>QTDE</b>
Administração de Material e/ou Patrimônio	Administrativa Operacional	1
		<b>1</b>

**SERVIÇO DE PLANEJAMENTO**

<b>CURSO</b>	<b>ÁREA</b>	<b>QTDE</b>
Administração de Pessoal	Administrativa Gerencial	4
Planejamento	Administrativa Gerencial	3
Especialização em Administração Pública	Administrativa Gerencial	1
Administração de Pessoal	Administrativa Operacional	1
Informática	Administrativa Operacional	2
Secretária Executiva	Administrativa Operacional	1
		<b>12</b>

MINISTÉRIO DA SAÚDE  
FUNDAÇÃO NACIONAL DE SAÚDE  
COORDENAÇÃO REGIONAL DO PARANÁ

TREINAMENTO SOLICITADO PELOS SERVIDORES DA FNS/PR

SERVIÇO DE EPIDEMIOLOGIA

CURSO	ÁREA	QTDE
Informática	Administrativa Operacional	5
Doença de Chagas	Operacional Endemias	1
Especialização em Epidemiologia	Operacional Vigilância Epidemiológica	1
		7

SERVIÇO DE OPERAÇÕES

CURSO	ÁREA	QTDE
Informática	Administrativa Operacional	1
Malária	Operacional Endemias	1
Esquistossomose	Operacional Endemias	1
Doença de Chagas	Operacional Endemias	1
Técnicas Laboratoriais	Operacional Endemias	1
Entomologia	Operacional Endemias	1
Endemias em Geral	Operacional Endemias	6
Outros	Operacional Endemias	1
Saneamento Básico (Nível Técnico e Auxiliar)	Operacional Saneamento Ambiental	1
Comunicação e/ou Relações Humanas	Operacional Educação em Saúde	3
Sistema Único de Saúde - SUS	Operacional Educação em Saúde	1
Educação em Saúde Pública	Operacional Educação em Saúde	1
Enfermagem	Operacional Educação em Saúde	2

---

**MINISTÉRIO DA SAÚDE  
FUNDAÇÃO NACIONAL DE SAÚDE  
COORDENAÇÃO REGIONAL DO PARANÁ**

---

**TREINAMENTO SOLICITADO PELOS SERVIDORES DA FNS/PR**

---

**SEÇÃO DE OPERAÇÕES DE CAMPO**

<b>CURSO</b>	<b>ÁREA</b>	<b>QTDE</b>
Informática	Administrativa Operacional	1
		1

**SERVIÇO DE INFORMÁTICA**

<b>CURSO</b>	<b>ÁREA</b>	<b>QTDE</b>
Administração Orçamentária e/ou Financeira	Administrativa Gerencial	1
Informática	Administrativa Gerencial	10
Informática	Administrativa Operacional	4
Administração de Serviços Gerais	Administrativa Operacional	1
		16

MINISTÉRIO DA SAÚDE  
FUNDAÇÃO NACIONAL DE SAÚDE  
COORDENAÇÃO REGIONAL DO PARANÁ

TREINAMENTO SOLICITADO PELOS SERVIDORES DA FNS/PR

SERVIÇO DE SANEAMENTO

CURSO	ÁREA	QTDE
Informática	Administrativa Gerencial	7
Capacitação para as Chefias	Administrativa Gerencial	1
Administração de Pessoal	Administrativa Operacional	4
Administração de Material e/ou Patrimônio	Administrativa Operacional	1
Administração Orçamentária e/ou Financeira	Administrativa Operacional	2
Planejamento	Administrativa Operacional	1
Informática	Administrativa Operacional	3
Sistema Único de Saúde - SUS	Administrativa Operacional	1
Relações Públicas/Comunicação	Administrativa Operacional	1
Água	Operacional Saneamento Ambiental	2
Esgoto	Operacional Saneamento Ambiental	1
Melhorias Sanitárias	Operacional Saneamento Ambiental	1
Outros	Operacional Saneamento Ambiental	2
		27

SERVIÇO DE ADMINISTRAÇÃO

CURSO	ÁREA	QTDE
Informática	Administrativa Operacional	1
Secretária Executiva	Administrativa Operacional	1
		2

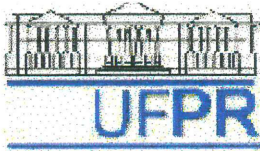

## UNIVERSIDADE FEDERAL DO PARANÁ

### MINISTÉRIO DA SAÚDE FUNDAÇÃO NACIONAL DE SAÚDE COORDENAÇÃO REGIONAL DO PARANÁ

#### TREINAMENTO SOLICITADO PELOS SERVIDORES DA FNS/PR

#### SEÇÃO DE RECURSOS HUMANOS

CURSO	ÁREA	QTDE
Administração de Pessoal	Administrativa Operacional	8
Informática	Administrativa Operacional	1
Relações Públicas/Comunicação	Administrativa Operacional	1
		10

#### SEÇÃO DE CONTABILIDADE

CURSO	ÁREA	QTDE
Administração Orçamentária e/ou Financeira	Administrativa Operacional	1
		1

#### SEÇÃO DE MATERIAL

CURSO	ÁREA	QTDE
Administração de Material e/ou Patrimônio	Administrativa Operacional	4
		4

#### SEÇÃO DE PATRIMÔNIO

CURSO	ÁREA	QTDE
Administração de Material e/ou Patrimônio	Administrativa Operacional	1
		1

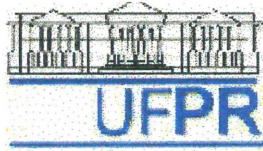
**UNIVERSIDADE FEDERAL DO PARANÁ**

---

**MINISTÉRIO DA SAÚDE  
FUNDAÇÃO NACIONAL DE SAÚDE  
COORDENAÇÃO REGIONAL DO PARANÁ**

---

**TREINAMENTO SOLICITADO PELOS SERVIDORES DA FNS/PR**

---

**SEÇÃO DE SERVIÇOS GERAIS**

<b>CURSO</b>	<b>ÁREA</b>	<b>QTDE</b>
Informática	Administrativa Operacional	1

---

1

MINISTÉRIO DA SAÚDE  
FUNDAÇÃO NACIONAL DE SAÚDE  
COORDENAÇÃO REGIONAL DO PARANÁ

TREINAMENTO SOLICITADO PELOS SERVIDORES DA FNS/PR

DISTRITO SANITÁRIO DE FOZ DO IGUAÇÚ

CURSO	ÁREA	QTDE
Planejamento	Administrativa Gerencial	1
Administração de Pessoal	Administrativa Operacional	3
Administração de Material e/ou Patrimônio	Administrativa Operacional	3
Administração Orçamentária e/ou Financeira	Administrativa Operacional	1
Informática	Administrativa Operacional	15
Capacitação para as Chefias	Administrativa Operacional	1
Administração de Transportes	Administrativa Operacional	1
Administração de Serviços Gerais	Administrativa Operacional	3
Relações Públicas/Comunicação	Administrativa Operacional	1
Dengue e/ou Febre Amarela	Operacional Endemias	6
Malária	Operacional Endemias	5
Esquistossomose	Operacional Endemias	2
Doença de Chagas	Operacional Endemias	5
Leishmaniose	Operacional Endemias	6
Técnicas Laboratoriais	Operacional Endemias	7
Entomologia	Operacional Endemias	7
Toxicologia	Operacional Endemias	2
Operação de Equipamentos	Operacional Endemias	1
Endemias em Geral	Operacional Endemias	41
Outros	Operacional Endemias	13
Saneamento Básico (Nível Técnico e Auxiliar)	Operacional Saneamento Ambiental	3
Topografia	Operacional Saneamento Ambiental	1
Saneamento	Operacional Educação em Saúde	1
Comunicação e/ou Relações Humanas	Operacional Educação em Saúde	22

---

**MINISTÉRIO DA SAÚDE  
FUNDAÇÃO NACIONAL DE SAÚDE  
COORDENAÇÃO REGIONAL DO PARANÁ**

---

**TREINAMENTO SOLICITADO PELOS SERVIDORES DA FNS/PR**

---

Sistema Único de Saúde - SUS	Operacional Educação em Saúde	10
Educação em Saúde Pública	Operacional Educação em Saúde	21
Enfermagem	Operacional Educação em Saúde	5
Outros	Operacional Educação em Saúde	1
Vigilância Sanitária	Operacional Vigilância Epidemiológica	1
Vigilância Epidemiológica Básica	Operacional Vigilância Epidemiológica	8

---

MINISTÉRIO DA SAÚDE  
FUNDAÇÃO NACIONAL DE SAÚDE  
COORDENAÇÃO REGIONAL DO PARANÁ

TREINAMENTO SOLICITADO PELOS SERVIDORES DA FNS/PR

DISTRITO SANITÁRIO DE JACARÉZINHO

CURSO	ÁREA	QTDE
Administração de Material e/ou Patrimônio	Administrativa Operacional	1
Informática	Administrativa Operacional	6
Dengue e/ou Febre Amarela	Operacional Endemias	6
Malária	Operacional Endemias	6
Esquistossomose	Operacional Endemias	8
Doença de Chagas	Operacional Endemias	12
Leishmaniose	Operacional Endemias	4
Bócio Endêmico	Operacional Endemias	2
Técnicas Laboratoriais	Operacional Endemias	2
Entomologia	Operacional Endemias	3
Toxicologia	Operacional Endemias	2
Operação de Equipamentos	Operacional Endemias	1
Endemias em Geral	Operacional Endemias	21
Outros	Operacional Endemias	7
Saneamento Básico (Nível Técnico e Auxiliar)	Operacional Saneamento Ambiental	7
Outros	Operacional Saneamento Ambiental	1
Comunicação e/ou Relações Humanas	Operacional Educação em Saúde	9
Sistema Único de Saúde - SUS	Operacional Educação em Saúde	5
Educação em Saúde Pública	Operacional Educação em Saúde	11
Tracoma	Operacional Vigilância Epidemiológica	2
Vigilância Epidemiológica Básica	Operacional Vigilância Epidemiológica	2

MINISTÉRIO DA SAÚDE  
FUNDAÇÃO NACIONAL DE SAÚDE  
COORDENAÇÃO REGIONAL DO PARANÁ

TREINAMENTO SOLICITADO PELOS SERVIDORES DA FNS/PR

DISTRITO SANITÁRIO DE LONDRINA

CURSO	ÁREA	QTDE
Administração de Material e/ou Patrimônio	Administrativa Gerencial	1
Administração Orçamentária e/ou Financeira	Administrativa Gerencial	1
Planejamento	Administrativa Gerencial	2
Informática	Administrativa Gerencial	1
Capacitação para as Chefias	Administrativa Gerencial	1
Especialização em Administração Pública	Administrativa Gerencial	1
Administração de Pessoal	Administrativa Operacional	8
Administração Orçamentária e/ou Financeira	Administrativa Operacional	1
Informática	Administrativa Operacional	27
Capacitação para as Chefias	Administrativa Operacional	1
Administração de Serviços Gerais	Administrativa Operacional	1
Sistema Único de Saúde - SUS	Administrativa Operacional	1
Relações Públicas/Comunicação	Administrativa Operacional	4
Outros	Administrativa Operacional	3
Dengue e/ou Febre Amarela	Operacional Endemias	5
Malária	Operacional Endemias	4
Esquistossomose	Operacional Endemias	5
Doença de Chagas	Operacional Endemias	10
Leishmaniose	Operacional Endemias	8
Técnicas Laboratoriais	Operacional Endemias	8
Entomologia	Operacional Endemias	29
Toxicologia	Operacional Endemias	3
Operação de Equipamentos	Operacional Endemias	8
Endemias em Geral	Operacional Endemias	104

---

MINISTÉRIO DA SAÚDE  
FUNDAÇÃO NACIONAL DE SAÚDE  
COORDENAÇÃO REGIONAL DO PARANÁ

---

TREINAMENTO SOLICITADO PELOS SERVIDORES DA FNS/PR

---

Especialização em Saúde Pública	Operacional Endemias	3
Outros	Operacional Endemias	32
Água	Operacional Saneamento Ambiental	1
Operações de Equipamentos	Operacional Saneamento Ambiental	1
Saneamento Básico (Nível Técnico e Auxiliar)	Operacional Saneamento Ambiental	33
Especialização em Saneamento (Nível Superior)	Operacional Saneamento Ambiental	1
Qualidade Total	Operacional Saneamento Ambiental	2
Saneamento	Operacional Educação em Saúde	1
Comunicação e/ou Relações Humanas	Operacional Educação em Saúde	84
Sistema Único de Saúde - SUS	Operacional Educação em Saúde	42
Educação em Saúde Pública	Operacional Educação em Saúde	56
Enfermagem	Operacional Educação em Saúde	13
Outros	Operacional Educação em Saúde	11
Tracoma	Operacional Vigilância Epidemiológica	1
Vigilância Sanitária	Operacional Vigilância Epidemiológica	10
Vigilância Epidemiológica Básica	Operacional Vigilância Epidemiológica	8

---

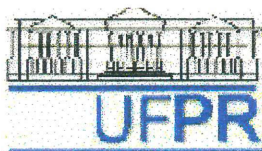

**MINISTÉRIO DA SAÚDE  
FUNDAÇÃO NACIONAL DE SAÚDE  
COORDENAÇÃO REGIONAL DO PARANÁ**

**TREINAMENTO SOLICITADO PELOS SERVIDORES DA FNS/PR**

**DISTRITO SANITÁRIO DE PARANAGUÁ**

CURSO	ÁREA	QTDE
Administração de Material e/ou Patrimônio	Administrativa Operacional	1
Informática	Administrativa Operacional	3
Administração de Serviços Gerais	Administrativa Operacional	1
Mecânico de Automóveis	Administrativa Operacional	1
Dengue e/ou Febre Amarela	Operacional Endemias	1
Esquistossomose	Operacional Endemias	1
Doença de Chagas	Operacional Endemias	1
Técnicas Laboratoriais	Operacional Endemias	1
Entomologia	Operacional Endemias	1
Toxicologia	Operacional Endemias	1
Operação de Equipamentos	Operacional Endemias	5
Endemias em Geral	Operacional Endemias	15
Outros	Operacional Endemias	3
Saneamento Básico (Nível Técnico e Auxiliar)	Operacional Saneamento Ambiental	6
Comunicação e/ou Relações Humanas	Operacional Educação em Saúde	2
Educação em Saúde Pública	Operacional Educação em Saúde	1
Estatística	Operacional Vigilância Epidemiológica	1
Vigilância Epidemiológica Básica	Operacional Vigilância Epidemiológica	1
		<b>46</b>
<b>TOTAL GERAL</b>		<b>1.004</b>

**TREINAMENTOS SOLICITADOS - POR ÁREA DE CONHECIMENTO**

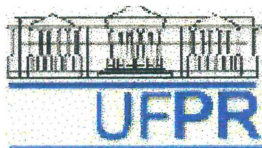

---

**MINISTÉRIO DA SAÚDE  
FUNDAÇÃO NACIONAL DE SAÚDE  
COORDENAÇÃO REGIONAL DO PARANÁ**

---

**TREINAMENTO SOLICITADO PELOS SERVIDORES DA FNS/PR - (POR ÁREA)**

---

**CURSO**

**QTDE**

**ADMINISTRATIVA GERENCIAL**

Administração de Material e/ou Patrimônio	1
Administração de Pessoal	4
Administração Orçamentária e/ou Financeira	2
Capacitação para as Chefias	2
Especialização em Administração Pública	2
Informática	18
Planejamento	6
	<hr/>
	<b>35</b>

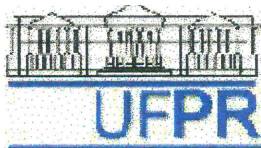

---

**MINISTÉRIO DA SAÚDE  
FUNDAÇÃO NACIONAL DE SAÚDE  
COORDENAÇÃO REGIONAL DO PARANÁ**

---

**TREINAMENTO SOLICITADO PELOS SERVIDORES DA FNS/PR - (POR ÁREA)**

---

**CURSO****QTDE**

**ADMINISTRATIVA OPERACIONAL**

Administração de Material e/ou Patrimônio	12
Administração de Pessoal	24
Administração de Serviços Gerais	6
Administração de Transportes	1
Administração Orçamentária e/ou Financeira	5
Capacitação para as Chefias	2
Informática	72
Mecânico de Automóveis	1
Outros	3
Planejamento	1
Relações Públicas/Comunicação	8
Secretária Executiva	2
Sistema Único de Saúde - SUS	2

---

**139**



---

MINISTÉRIO DA SAÚDE  
FUNDAÇÃO NACIONAL DE SAÚDE  
COORDENAÇÃO REGIONAL DO PARANÁ

---

TREINAMENTO SOLICITADO PELOS SERVIDORES DA FNS/PR - (POR ÁREA)

---

CURSO

QTDE

OPERACIONAL ENDEMIAS

Bócio Endêmico	2
Dengue e/ou Febre Amarela	18
Doença de Chagas	30
Endemias em Geral	187
Entomologia	41
Especialização em Saúde Pública	3
Esquistossomose	17
Leishmaniose	18
Malária	16
Operação de Equipamentos	15
Outros	56
Técnicas Laboratoriais	19
Toxicologia	8

---

430

---

MINISTÉRIO DA SAÚDE  
FUNDAÇÃO NACIONAL DE SAÚDE  
COORDENAÇÃO REGIONAL DO PARANÁ

---

TREINAMENTO SOLICITADO PELOS SERVIDORES DA FNS/PR - (POR ÁREA)

---

CURSO

QTDE

OPERACIONAL SANEAMENTO AMBIENTAL

Água	3
Esgoto	1
Especialização em Saneamento (Nível Superior)	1
Melhorias Sanitárias	1
Operações de Equipamentos	1
Outros	3
Qualidade Total	2
Saneamento Básico (Nível Técnico e Auxiliar)	50
Topografia	1
	<b>63</b>

OPERACIONAL EDUCAÇÃO EM SAÚDE

Comunicação e/ou Relações Humanas	120
Educação em Saúde Pública	90
Enfermagem	20
Outros	12
Saneamento	2
Sistema Único de Saúde - SUS	58
	<b>302</b>



---

MINISTÉRIO DA SAÚDE  
FUNDAÇÃO NACIONAL DE SAÚDE  
COORDENAÇÃO REGIONAL DO PARANÁ

---

TREINAMENTO SOLICITADO PELOS SERVIDORES DA FNS/PR - (POR ÁREA)

---

CURSO

QTDE

OPERACIONAL VIGILÂNCIA EPIDEMIOLÓGICA

Especialização em Epidemiologia	1
Estatística	1
Tracoma	3
Vigilância Epidemiológica Básica	19
Vigilância Sanitária	11
	<b>35</b>

---

**TOTAL GERAL**

**1.004**

---

**TREINAMENTOS REALIZADOS - GERAL**

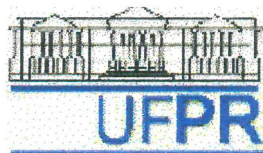

**MINISTÉRIO DA SAÚDE  
FUNDAÇÃO NACIONAL DE SAÚDE  
COORDENAÇÃO REGIONAL DO PARANÁ**

**TREINAMENTOS REALIZADOS PELOS SERVIDORES DA FNS/PR - (GERAL)**

<b>CURSO</b>	<b>ÁREA</b>	<b>RECURSOS</b>	<b>QTDE</b>
Educação em Saúde Pública	Operacional Educação em Saúde	Bolsa	20
Endemias em Geral	Operacional Endemias	Próprios	4
Endemias em Geral	Operacional Endemias	FNS	64
Endemias em Geral	Operacional Endemias	Bolsa	1
Enfermagem	Operacional Educação em Saúde	Próprios	6
Enfermagem	Operacional Educação em Saúde	FNS	4
Enfermagem	Operacional Educação em Saúde	Bolsa	1
Entomologia	Operacional Endemias	Próprios	6
Entomologia	Operacional Endemias	FNS	36
Esgoto	Operacional Saneamento Ambiental	FNS	4
Esquistossomose	Operacional Endemias	Próprios	2
Esquistossomose	Operacional Endemias	FNS	11
Estatística	Operacional Vigilância Epidemiológica	Próprios	1
Estatística	Operacional Vigilância Epidemiológica	FNS	2
Gerenciamento de Sistemas	Operacional Saneamento Ambiental	Próprios	1
Imunização	Operacional Vigilância Epidemiológica	Próprios	3
Informática	Administrativa Gerencial	Próprios	1
Informática	Administrativa Gerencial	FNS	23
Informática	Administrativa Operacional	Próprios	16
Informática	Administrativa Operacional	FNS	87
Informática	Administrativa Operacional	Bolsa	2
Leishmaniose	Operacional Endemias	FNS	5
Malária	Operacional Endemias	Próprios	10
Malária	Operacional Endemias	FNS	47
Malária	Operacional Endemias	Bolsa	1
Mecânico de Automóveis	Administrativa Operacional	Próprios	1
Mecânico de Automóveis	Administrativa Operacional	Bolsa	1
Melhorias Sanitárias	Operacional Saneamento Ambiental	Bolsa	1
Operação de Equipamentos	Operacional Endemias	Próprios	4

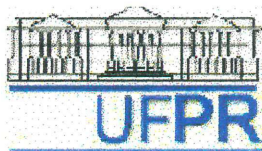

**MINISTÉRIO DA SAÚDE  
FUNDAÇÃO NACIONAL DE SAÚDE  
COORDENAÇÃO REGIONAL DO PARANÁ**

**TREINAMENTOS REALIZADOS PELOS SERVIDORES DA FNS/PR - (GERAL)**

<b>CURSO</b>	<b>ÁREA</b>	<b>RECURSOS</b>	<b>QTDE</b>
Operação de Equipamentos	Operacional Endemias	FNS	109
Operações de Equipamentos	Operacional Saneamento Ambiental	FNS	1
Outros	Administrativa Operacional	Próprios	8
Outros	Administrativa Operacional	FNS	5
Outros	Administrativa Operacional	Bolsa	1
Outros	Operacional Endemias	Próprios	37
Outros	Operacional Endemias	FNS	47
Outros	Operacional Endemias	Bolsa	9
Outros	Operacional Saneamento Ambiental	Próprios	7
Outros	Operacional Saneamento Ambiental	FNS	12
Outros	Operacional Saneamento Ambiental	Bolsa	2
Outros	Operacional Educação em Saúde	Próprios	10
Outros	Operacional Educação em Saúde	FNS	8
Outros	Operacional Educação em Saúde	Bolsa	1
Outros	Operacional Vigilância Epidemiológica	Próprios	3
Outros	Operacional Vigilância Epidemiológica	FNS	1
Planejamento	Administrativa Gerencial	FNS	4
Planejamento	Administrativa Operacional	Próprios	1
Planejamento	Administrativa Operacional	FNS	4
Planejamento	Administrativa Operacional	Bolsa	1
Qualidade Total	Operacional Saneamento Ambiental	FNS	2
Relações Públicas/Comunicação	Administrativa Operacional	Próprios	4
Relações Públicas/Comunicação	Administrativa Operacional	FNS	2
Saneamento	Operacional Educação em Saúde	Próprios	1
Saneamento	Operacional Educação em Saúde	FNS	4
Saneamento Básico (Nível Técnico e Auxiliar)	Operacional Saneamento Ambiental	Próprios	4
Saneamento Básico (Nível Técnico e Auxiliar)	Operacional Saneamento Ambiental	FNS	10
Saneamento Básico (Nível Técnico e Auxiliar)	Operacional Saneamento Ambiental	Bolsa	6
Secretária Executiva	Administrativa Operacional	Próprios	1

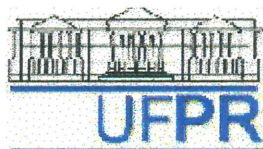

**MINISTÉRIO DA SAÚDE  
FUNDAÇÃO NACIONAL DE SAÚDE  
COORDENAÇÃO REGIONAL DO PARANÁ**

**TREINAMENTOS REALIZADOS PELOS SERVIDORES DA FNS/PR - (GERAL)**

<b>CURSO</b>	<b>ÁREA</b>	<b>RECURSOS</b>	<b>QTDE</b>
Secretária Executiva	Administrativa Operacional	FNS	2
Sistema Único de Saúde - SUS	Operacional Educação em Saúde	FNS	1
Técnicas Laboratoriais	Operacional Endemias	Próprios	4
Técnicas Laboratoriais	Operacional Endemias	FNS	7
Topografia	Operacional Saneamento Ambiental	FNS	3
Topografia	Operacional Saneamento Ambiental	Bolsa	2
Toxicologia	Operacional Endemias	Bolsa	1
Tracoma	Operacional Vigilância Epidemiológica	FNS	1
Vigilância Epidemiológica Básica	Operacional Vigilância Epidemiológica	Próprios	6
Vigilância Epidemiológica Básica	Operacional Vigilância Epidemiológica	FNS	12
Vigilância Epidemiológica Básica	Operacional Vigilância Epidemiológica	Bolsa	3
Vigilância Sanitária	Operacional Vigilância Epidemiológica	Próprios	10
Vigilância Sanitária	Operacional Vigilância Epidemiológica	FNS	5
Vigilância Sanitária	Operacional Vigilância Epidemiológica	Bolsa	8
<b>TOTAL DE CURSOS REALIZADOS:</b>			<b>1.154</b>

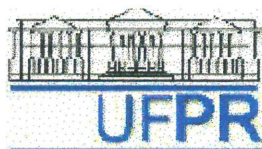

**MINISTÉRIO DA SAÚDE  
FUNDAÇÃO NACIONAL DE SAÚDE  
COORDENAÇÃO REGIONAL DO PARANÁ**

**TREINAMENTOS REALIZADOS PELOS SERVIDORES DA FNS/PR - (GERAL)**

<b>CURSO</b>	<b>ÁREA</b>	<b>RECURSOS</b>	<b>QTDE</b>
Administração de Material e/ou Patrimônio	Administrativa Gerencial	FNS	1
Administração de Material e/ou Patrimônio	Administrativa Operacional	Próprios	2
Administração de Material e/ou Patrimônio	Administrativa Operacional	FNS	7
Administração de Pessoal	Administrativa Gerencial	Próprios	1
Administração de Pessoal	Administrativa Gerencial	Bolsa	1
Administração de Pessoal	Administrativa Operacional	Próprios	5
Administração de Pessoal	Administrativa Operacional	FNS	11
Administração de Pessoal	Administrativa Operacional	Bolsa	1
Administração de Serviços Gerais	Administrativa Operacional	Próprios	5
Administração de Serviços Gerais	Administrativa Operacional	FNS	4
Administração Hospitalar	Administrativa Operacional	Próprios	1
Administração Orçamentária e/ou Financeira	Administrativa Gerencial	FNS	1
Administração Orçamentária e/ou Financeira	Administrativa Gerencial	Bolsa	1
Administração Orçamentária e/ou Financeira	Administrativa Operacional	Próprios	2
Administração Orçamentária e/ou Financeira	Administrativa Operacional	FNS	8
Água	Operacional Saneamento Ambiental	Próprios	2
Água	Operacional Saneamento Ambiental	FNS	11
Água	Operacional Saneamento Ambiental	Bolsa	1
Capacitação para as Chefias	Administrativa Operacional	FNS	2
Comunicação e/ou Relações Humanas	Operacional Educação em Saúde	Próprios	11
Comunicação e/ou Relações Humanas	Operacional Educação em Saúde	FNS	59
Comunicação e/ou Relações Humanas	Operacional Educação em Saúde	Bolsa	2
Dengue e/ou Febre Amarela	Operacional Endemias	Próprios	5
Dengue e/ou Febre Amarela	Operacional Endemias	FNS	102
Dengue e/ou Febre Amarela	Operacional Endemias	Bolsa	2
Doença de Chagas	Operacional Endemias	Próprios	1
Doença de Chagas	Operacional Endemias	FNS	31
Educação em Saúde Pública	Operacional Educação em Saúde	Próprios	15
Educação em Saúde Pública	Operacional Educação em Saúde	FNS	124

**TREINAMENTOS REALIZADOS - POR UNIDADE DE EXERCÍCIO**

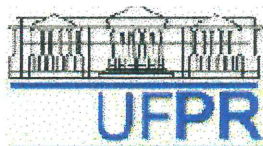

# UNIVERSIDADE FEDERAL DO PARANÁ

## MINISTÉRIO DA SAÚDE FUNDAÇÃO NACIONAL DE SAÚDE COORDENAÇÃO REGIONAL DO PARANÁ

### TREINAMENTOS REALIZADOS PELOS SERVIDORES DA FNS/PR

#### GABINETE DO COORDENADOR

<b>CURSO</b>	<b>ÁREA</b>	<b>RECURSOS</b>	<b>QTDE</b>
Informática	Administrativa Operacional	FNS	2
Outros	Operacional Educação em Saúde	FNS	1
Outros	Administrativa Operacional	FNS	1
Secretária Executiva	Administrativa Operacional	Próprios	1
Técnicas Laboratoriais	Operacional Endemias	Próprios	1
			6

#### ASSESSORIA JURÍDICA

<b>CURSO</b>	<b>ÁREA</b>	<b>RECURSOS</b>	<b>QTDE</b>
Informática	Administrativa Operacional	FNS	2
			2

#### COMISSÃO PERMANENTE DE LICITAÇÃO

<b>CURSO</b>	<b>ÁREA</b>	<b>RECURSOS</b>	<b>QTDE</b>
Informática	Administrativa Operacional	Próprios	1
Relações Públicas/Comunicação	Administrativa Operacional	Próprios	3
			4

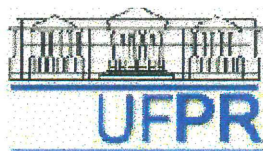

# UNIVERSIDADE FEDERAL DO PARANÁ

## MINISTÉRIO DA SAÚDE FUNDAÇÃO NACIONAL DE SAÚDE COORDENAÇÃO REGIONAL DO PARANÁ

### TREINAMENTOS REALIZADOS PELOS SERVIDORES DA FNS/PR

#### SERVIÇO DE PLANEJAMENTO

<b>CURSO</b>	<b>ÁREA</b>	<b>RECURSOS</b>	<b>QTDE</b>
Administração de Material e/ou Patrimônio	Administrativa Operacional	FNS	1
Administração Orçamentária e/ou Financeira	Administrativa Operacional	FNS	3
Dengue e/ou Febre Amarela	Operacional Endemias	FNS	1
Doença de Chagas	Operacional Endemias	FNS	1
Educação em Saúde Pública	Operacional Educação em Saúde	Próprios	1
Educação em Saúde Pública	Operacional Educação em Saúde	Bolsa	3
Endemias em Geral	Operacional Endemias	Bolsa	1
Informática	Administrativa Operacional	FNS	4
Outros	Operacional Endemias	Bolsa	1
Planejamento	Administrativa Gerencial	FNS	1
Relações Públicas/Comunicação	Administrativa Operacional	FNS	1
			<b>18</b>

#### SERVIÇO DE EPIDEMIOLOGIA

<b>CURSO</b>	<b>ÁREA</b>	<b>RECURSOS</b>	<b>QTDE</b>
Estatística	Operacional Vigilância Epidemiológica	FNS	1
Informática	Administrativa Operacional	FNS	11
Informática	Administrativa Operacional	Bolsa	1
Outros	Administrativa Operacional	Bolsa	1
Outros	Operacional Vigilância Epidemiológica	FNS	1
Outros	Operacional Vigilância Epidemiológica	Próprios	2
Vigilância Epidemiológica Básica	Operacional Vigilância Epidemiológica	FNS	2
			<b>19</b>

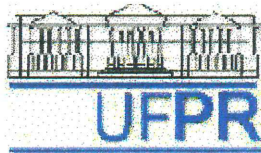

# UNIVERSIDADE FEDERAL DO PARANÁ

## MINISTÉRIO DA SAÚDE FUNDAÇÃO NACIONAL DE SAÚDE COORDENAÇÃO REGIONAL DO PARANÁ

### TREINAMENTOS REALIZADOS PELOS SERVIDORES DA FNS/PR

#### SERVICO DE OPERAÇÕES

<b>CURSO</b>	<b>ÁREA</b>	<b>RECURSOS</b>	<b>QTDE</b>
Água	Operacional Saneamento Ambiental	FNS	1
Comunicação e/ou Relações Humanas	Operacional Educação em Saúde	FNS	4
Dengue e/ou Febre Amarela	Operacional Endemias	FNS	2
Doença de Chagas	Operacional Endemias	FNS	1
Educação em Saúde Pública	Operacional Educação em Saúde	Bolsa	1
Educação em Saúde Pública	Operacional Educação em Saúde	FNS	4
Endemias em Geral	Operacional Endemias	FNS	1
Enfermagem	Operacional Educação em Saúde	FNS	1
Entomologia	Operacional Endemias	FNS	1
Informática	Administrativa Gerencial	FNS	2
Outros	Operacional Endemias	FNS	3
Outros	Administrativa Operacional	Próprios	1
Planejamento	Administrativa Gerencial	FNS	1
Saneamento	Operacional Educação em Saúde	FNS	1
Técnicas Laboratoriais	Operacional Endemias	FNS	1

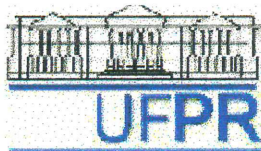

## UNIVERSIDADE FEDERAL DO PARANÁ

### MINISTÉRIO DA SAÚDE FUNDAÇÃO NACIONAL DE SAÚDE COORDENAÇÃO REGIONAL DO PARANÁ

#### TREINAMENTOS REALIZADOS PELOS SERVIDORES DA FNS/PR

#### SECÃO DE OPERAÇÕES DE CAMPO

<b>CURSO</b>	<b>ÁREA</b>	<b>RECURSOS</b>	<b>QTDE</b>
Administração de Pessoal	Administrativa Operacional	FNS	1
Administração Orçamentária e/ou Financeira	Administrativa Operacional	FNS	1
Educação em Saúde Pública	Operacional Educação em Saúde	FNS	3
Educação em Saúde Pública	Operacional Educação em Saúde	Próprios	1
Informática	Administrativa Operacional	FNS	4
Informática	Administrativa Operacional	Próprios	2
Planejamento	Administrativa Operacional	FNS	1
Saneamento Básico (Nível Técnico e Auxiliar)	Operacional Saneamento Ambiental	FNS	2
			<b>15</b>

#### SERVICO DE INFORMÁTICA

<b>CURSO</b>	<b>ÁREA</b>	<b>RECURSOS</b>	<b>QTDE</b>
Informática	Administrativa Operacional	Próprios	1
Informática	Administrativa Gerencial	FNS	7
Informática	Administrativa Operacional	FNS	5
			<b>13</b>



**MINISTÉRIO DA SAÚDE  
FUNDAÇÃO NACIONAL DE SAÚDE  
COORDENAÇÃO REGIONAL DO PARANÁ**

**TREINAMENTOS REALIZADOS PELOS SERVIDORES DA FNS/PR**

**SERVICO DE SANEAMENTO**

<b>CURSO</b>	<b>ÁREA</b>	<b>RECURSOS</b>	<b>QTDE</b>
Administração de Material e/ou Patrimônio	Administrativa Operacional	Próprios	1
Administração de Pessoal	Administrativa Operacional	Próprios	2
Administração de Pessoal	Administrativa Operacional	FNS	1
Administração Orçamentária e/ou Financeira	Administrativa Operacional	Próprios	1
Água	Operacional Saneamento Ambiental	FNS	6
Endemias em Geral	Operacional Endemias	FNS	1
Esgoto	Operacional Saneamento Ambiental	FNS	2
Gerenciamento de Sistemas	Operacional Saneamento Ambiental	Próprios	1
Informática	Administrativa Gerencial	Próprios	1
Informática	Administrativa Operacional	FNS	3
Informática	Administrativa Gerencial	FNS	9
Outros	Administrativa Operacional	Próprios	1
Outros	Operacional Saneamento Ambiental	FNS	1
Planejamento	Administrativa Gerencial	FNS	1
Qualidade Total	Operacional Saneamento Ambiental	FNS	1
Saneamento Básico (Nível Técnico e Auxiliar)	Operacional Saneamento Ambiental	Próprios	1
Saneamento Básico (Nível Técnico e Auxiliar)	Operacional Saneamento Ambiental	FNS	1
Secretária Executiva	Administrativa Operacional	FNS	1
Topografia	Operacional Saneamento Ambiental	FNS	1

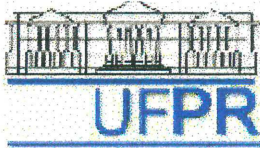

## UNIVERSIDADE FEDERAL DO PARANÁ

### MINISTÉRIO DA SAÚDE FUNDAÇÃO NACIONAL DE SAÚDE COORDENAÇÃO REGIONAL DO PARANÁ

#### TREINAMENTOS REALIZADOS PELOS SERVIDORES DA FNS/PR

#### SERVIÇO DE ADMINISTRAÇÃO

<b>CURSO</b>	<b>ÁREA</b>	<b>RECURSOS</b>	<b>QTDE</b>
Administração de Pessoal	Administrativa Operacional	FNS	1
Informática	Administrativa Operacional	FNS	1
			2

#### SECÃO DE RECURSOS HUMANOS

<b>CURSO</b>	<b>ÁREA</b>	<b>RECURSOS</b>	<b>QTDE</b>
Administração de Material e/ou Patrimônio	Administrativa Operacional	FNS	2
Administração de Pessoal	Administrativa Operacional	FNS	2
Informática	Administrativa Operacional	FNS	9
			13

#### SECÃO DE CONTABILIDADE

<b>CURSO</b>	<b>ÁREA</b>	<b>RECURSOS</b>	<b>QTDE</b>
Informática	Administrativa Operacional	FNS	1
Outros	Administrativa Operacional	FNS	1
			2

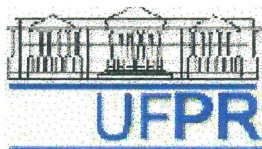

## UNIVERSIDADE FEDERAL DO PARANÁ

### MINISTÉRIO DA SAÚDE FUNDAÇÃO NACIONAL DE SAÚDE COORDENAÇÃO REGIONAL DO PARANÁ

#### TREINAMENTOS REALIZADOS PELOS SERVIDORES DA FNS/PR

#### SECÃO DE MATERIAL

<b>CURSO</b>	<b>ÁREA</b>	<b>RECURSOS</b>	<b>QTDE</b>
Administração de Material e/ou Patrimônio	Administrativa Operacional	FNS	2
Administração Orçamentária e/ou Financeira	Administrativa Operacional	Próprios	1
Informática	Administrativa Operacional	Próprios	4
Informática	Administrativa Operacional	FNS	2
			<b>9</b>

#### SECÃO DE PATRIMÔNIO

<b>CURSO</b>	<b>ÁREA</b>	<b>RECURSOS</b>	<b>QTDE</b>
Administração de Material e/ou Patrimônio	Administrativa Operacional	FNS	1
Administração de Pessoal	Administrativa Operacional	FNS	3
Informática	Administrativa Operacional	FNS	3
			<b>7</b>

#### SECÃO DE SERVIÇOS GERAIS

<b>CURSO</b>	<b>ÁREA</b>	<b>RECURSOS</b>	<b>QTDE</b>
Administração de Serviços Gerais	Administrativa Operacional	FNS	2
Informática	Administrativa Operacional	FNS	1
			<b>3</b>



**MINISTÉRIO DA SAÚDE  
FUNDAÇÃO NACIONAL DE SAÚDE  
COORDENAÇÃO REGIONAL DO PARANÁ**

**TREINAMENTOS REALIZADOS PELOS SERVIDORES DA FNS/PR**

**DISTRITO SANITÁRIO DE FOZ DO IGUAÇÚ**

<b>CURSO</b>	<b>ÁREA</b>	<b>RECURSOS</b>	<b>QTDE</b>
Administração de Pessoal	Administrativa Operacional	FNS	1
Administração de Serviços Gerais	Administrativa Operacional	Próprios	2
Administração de Serviços Gerais	Administrativa Operacional	FNS	1
Administração Orçamentária e/ou Financeira	Administrativa Operacional	FNS	2
Comunicação e/ou Relações Humanas	Operacional Educação em Saúde	Bolsa	1
Comunicação e/ou Relações Humanas	Operacional Educação em Saúde	FNS	20
Comunicação e/ou Relações Humanas	Operacional Educação em Saúde	Próprios	2
Dengue e/ou Febre Amarela	Operacional Endemias	FNS	27
Dengue e/ou Febre Amarela	Operacional Endemias	Bolsa	1
Dengue e/ou Febre Amarela	Operacional Endemias	Próprios	2
Doença de Chagas	Operacional Endemias	FNS	1
Educação em Saúde Pública	Operacional Educação em Saúde	Próprios	6
Educação em Saúde Pública	Operacional Educação em Saúde	FNS	52
Endemias em Geral	Operacional Endemias	FNS	6
Enfermagem	Operacional Educação em Saúde	Bolsa	1
Enfermagem	Operacional Educação em Saúde	Próprios	2
Enfermagem	Operacional Educação em Saúde	FNS	2
Entomologia	Operacional Endemias	FNS	13
Informática	Administrativa Operacional	FNS	9
Informática	Administrativa Operacional	Próprios	2
Malária	Operacional Endemias	Bolsa	1
Malária	Operacional Endemias	Próprios	9
Malária	Operacional Endemias	FNS	35
Operação de Equipamentos	Operacional Endemias	FNS	68

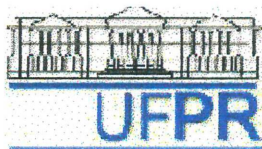

**MINISTÉRIO DA SAÚDE  
FUNDAÇÃO NACIONAL DE SAÚDE  
COORDENAÇÃO REGIONAL DO PARANÁ**

**TREINAMENTOS REALIZADOS PELOS SERVIDORES DA FNS/PR**

Operação de Equipamentos	Operacional Endemias	Próprios	4
Outros	Operacional Endemias	FNS	2
Outros	Administrativa Operacional	Próprios	2
Outros	Operacional Educação em Saúde	Próprios	3
Outros	Operacional Saneamento Ambiental	FNS	2
Outros	Administrativa Operacional	FNS	1
Outros	Operacional Saneamento Ambiental	Próprios	3
Outros	Operacional Endemias	Próprios	8
Planejamento	Administrativa Operacional	FNS	1
Planejamento	Administrativa Gerencial	FNS	1
Saneamento	Operacional Educação em Saúde	Próprios	1
Saneamento	Operacional Educação em Saúde	FNS	1
Saneamento Básico (Nível Técnico e Auxiliar)	Operacional Saneamento Ambiental	Próprios	3
Saneamento Básico (Nível Técnico e Auxiliar)	Operacional Saneamento Ambiental	FNS	1
Saneamento Básico (Nível Técnico e Auxiliar)	Operacional Saneamento Ambiental	Bolsa	1
Secretária Executiva	Administrativa Operacional	FNS	1
Sistema Único de Saúde - SUS	Operacional Educação em Saúde	FNS	1
Técnicas Laboratoriais	Operacional Endemias	FNS	5
Técnicas Laboratoriais	Operacional Endemias	Próprios	1
Vigilância Epidemiológica Básica	Operacional Vigilância Epidemiológica	FNS	8
Vigilância Sanitária	Operacional Vigilância Epidemiológica	Próprios	7
Vigilância Sanitária	Operacional Vigilância Epidemiológica	FNS	3
Vigilância Sanitária	Operacional Vigilância Epidemiológica	Bolsa	4



**MINISTÉRIO DA SAÚDE  
FUNDAÇÃO NACIONAL DE SAÚDE  
COORDENAÇÃO REGIONAL DO PARANÁ**

**TREINAMENTOS REALIZADOS PELOS SERVIDORES DA FNS/PR**

**DISTRITO SANITÁRIO DE JACARÉZINHO**

<b>CURSO</b>	<b>ÁREA</b>	<b>RECURSOS</b>	<b>QTDE</b>
Administração de Pessoal	Administrativa Operacional	Próprios	1
Água	Operacional Saneamento Ambiental	FNS	1
Comunicação e/ou Relações Humanas	Operacional Educação em Saúde	FNS	2
Comunicação e/ou Relações Humanas	Operacional Educação em Saúde	Próprios	1
Dengue e/ou Febre Amarela	Operacional Endemias	FNS	26
Dengue e/ou Febre Amarela	Operacional Endemias	Próprios	1
Doença de Chagas	Operacional Endemias	FNS	15
Educação em Saúde Pública	Operacional Educação em Saúde	FNS	9
Endemias em Geral	Operacional Endemias	FNS	1
Enfermagem	Operacional Educação em Saúde	Próprios	1
Entomologia	Operacional Endemias	FNS	11
Esquistossomose	Operacional Endemias	FNS	7
Estatística	Operacional Vigilância Epidemiológica	Próprios	1
Imunização	Operacional Vigilância Epidemiológica	Próprios	2
Informática	Administrativa Operacional	FNS	1
Informática	Administrativa Operacional	Próprios	1
Malária	Operacional Endemias	FNS	3
Operação de Equipamentos	Operacional Endemias	FNS	16
Outros	Operacional Educação em Saúde	Próprios	4
Outros	Operacional Saneamento Ambiental	FNS	2
Outros	Administrativa Operacional	Próprios	1
Outros	Operacional Endemias	FNS	7
Outros	Operacional Endemias	Próprios	1
Planejamento	Administrativa Operacional	FNS	1

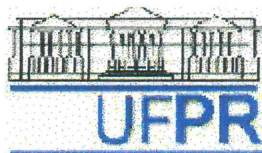

**MINISTÉRIO DA SAÚDE  
FUNDAÇÃO NACIONAL DE SAÚDE  
COORDENAÇÃO REGIONAL DO PARANÁ**

**TREINAMENTOS REALIZADOS PELOS SERVIDORES DA FNS/PR**

Relações Públicas/Comunicação	Administrativa Operacional	FNS	1
Saneamento Básico (Nível Técnico e Auxiliar)	Operacional Saneamento Ambiental	FNS	1
Técnicas Laboratoriais	Operacional Endemias	Próprios	1
Topografia	Operacional Saneamento Ambiental	FNS	1
Toxicologia	Operacional Endemias	Bolsa	1
Vigilância Epidemiológica Básica	Operacional Vigilância Epidemiológic	Próprios	2
Vigilância Epidemiológica Básica	Operacional Vigilância Epidemiológic	FNS	1
Vigilância Epidemiológica Básica	Operacional Vigilância Epidemiológic	Bolsa	1

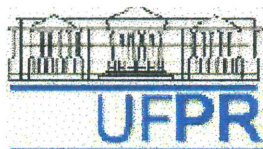

**MINISTÉRIO DA SAÚDE  
FUNDAÇÃO NACIONAL DE SAÚDE  
COORDENAÇÃO REGIONAL DO PARANÁ**

**TREINAMENTOS REALIZADOS PELOS SERVIDORES DA FNS/PR**

**DISTRITO SANITÁRIO DE LONDRINA**

<b>CURSO</b>	<b>ÁREA</b>	<b>RECURSOS</b>	<b>QTDE</b>
Administração de Material e/ou Patrimônio	Administrativa Gerencial	FNS	1
Administração de Material e/ou Patrimônio	Administrativa Operacional	Próprios	1
Administração de Material e/ou Patrimônio	Administrativa Operacional	FNS	1
Administração de Pessoal	Administrativa Operacional	FNS	2
Administração de Pessoal	Administrativa Gerencial	Bolsa	1
Administração de Pessoal	Administrativa Operacional	Bolsa	1
Administração de Pessoal	Administrativa Operacional	Próprios	2
Administração de Pessoal	Administrativa Gerencial	Próprios	1
Administração de Serviços Gerais	Administrativa Operacional	FNS	1
Administração de Serviços Gerais	Administrativa Operacional	Próprios	3
Administração Orçamentária e/ou Financeira	Administrativa Gerencial	FNS	1
Administração Orçamentária e/ou Financeira	Administrativa Operacional	FNS	2
Administração Orçamentária e/ou Financeira	Administrativa Gerencial	Bolsa	1
Água	Operacional Saneamento Ambiental	Bolsa	1
Água	Operacional Saneamento Ambiental	FNS	3
Água	Operacional Saneamento Ambiental	Próprios	2
Capacitação para as Chefias	Administrativa Operacional	FNS	1
Comunicação e/ou Relações Humanas	Operacional Educação em Saúde	Próprios	7
Comunicação e/ou Relações Humanas	Operacional Educação em Saúde	FNS	31
Comunicação e/ou Relações Humanas	Operacional Educação em Saúde	Bolsa	1
Dengue e/ou Febre Amarela	Operacional Endemias	FNS	18
Dengue e/ou Febre Amarela	Operacional Endemias	Bolsa	1
Doença de Chagas	Operacional Endemias	FNS	12
Doença de Chagas	Operacional Endemias	Próprios	1

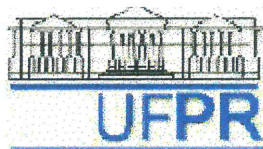

**MINISTÉRIO DA SAÚDE  
FUNDAÇÃO NACIONAL DE SAÚDE  
COORDENAÇÃO REGIONAL DO PARANÁ**

**TREINAMENTOS REALIZADOS PELOS SERVIDORES DA FNS/PR**

Educação em Saúde Pública	Operacional Educação em Saúde	Bolsa	16
Educação em Saúde Pública	Operacional Educação em Saúde	FNS	43
Educação em Saúde Pública	Operacional Educação em Saúde	Próprios	7
Endemias em Geral	Operacional Endemias	Próprios	4
Endemias em Geral	Operacional Endemias	FNS	53
Enfermagem	Operacional Educação em Saúde	FNS	1
Enfermagem	Operacional Educação em Saúde	Próprios	3
Entomologia	Operacional Endemias	FNS	9
Entomologia	Operacional Endemias	Próprios	6
Esgoto	Operacional Saneamento Ambiental	FNS	2
Esquistossomose	Operacional Endemias	FNS	3
Esquistossomose	Operacional Endemias	Próprios	2
Imunização	Operacional Vigilância Epidemiológica	Próprios	1
Informática	Administrativa Operacional	Bolsa	1
Informática	Administrativa Operacional	Próprios	5
Informática	Administrativa Gerencial	FNS	5
Informática	Administrativa Operacional	FNS	19
Leishmaniose	Operacional Endemias	FNS	5
Malária	Operacional Endemias	Próprios	1
Malária	Operacional Endemias	FNS	6
Mecânico de Automóveis	Administrativa Operacional	Bolsa	1
Mecânico de Automóveis	Administrativa Operacional	Próprios	1
Melhorias Sanitárias	Operacional Saneamento Ambiental	Bolsa	1
Operação de Equipamentos	Operacional Endemias	FNS	23
Operações de Equipamentos	Operacional Saneamento Ambiental	FNS	1
Outros	Operacional Endemias	Bolsa	6
Outros	Operacional Saneamento Ambiental	FNS	5

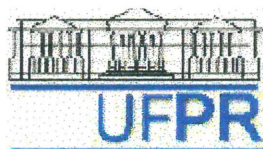

**MINISTÉRIO DA SAÚDE  
FUNDAÇÃO NACIONAL DE SAÚDE  
COORDENAÇÃO REGIONAL DO PARANÁ**

**TREINAMENTOS REALIZADOS PELOS SERVIDORES DA FNS/PR**

Outros	Operacional Endemias	Próprios	24
Outros	Administrativa Operacional	Próprios	2
Outros	Operacional Educação em Saúde	FNS	6
Outros	Operacional Saneamento Ambiental	Bolsa	2
Outros	Operacional Educação em Saúde	Próprios	3
Outros	Administrativa Operacional	FNS	2
Outros	Operacional Saneamento Ambiental	Próprios	1
Outros	Operacional Vigilância Epidemiológic	Próprios	1
Outros	Operacional Endemias	FNS	31
Outros	Operacional Educação em Saúde	Bolsa	1
Planejamento	Administrativa Operacional	Próprios	1
Planejamento	Administrativa Operacional	Bolsa	1
Qualidade Total	Operacional Saneamento Ambiental	FNS	1
Relações Públicas/Comunicação	Administrativa Operacional	Próprios	1
Saneamento	Operacional Educação em Saúde	FNS	2
Saneamento Básico (Nível Técnico e Auxiliar)	Operacional Saneamento Ambiental	Bolsa	5
Saneamento Básico (Nível Técnico e Auxiliar)	Operacional Saneamento Ambiental	FNS	4
Técnicas Laboratoriais	Operacional Endemias	FNS	1
Topografia	Operacional Saneamento Ambiental	Bolsa	2
Topografia	Operacional Saneamento Ambiental	FNS	1
Vigilância Epidemiológica Básica	Operacional Vigilância Epidemiológic	Próprios	4
Vigilância Epidemiológica Básica	Operacional Vigilância Epidemiológic	FNS	1
Vigilância Epidemiológica Básica	Operacional Vigilância Epidemiológic	Bolsa	2
Vigilância Sanitária	Operacional Vigilância Epidemiológic	FNS	2
Vigilância Sanitária	Operacional Vigilância Epidemiológic	Próprios	3
Vigilância Sanitária	Operacional Vigilância Epidemiológic	Bolsa	4

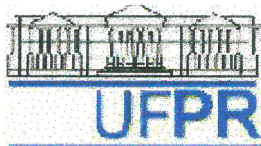

**MINISTÉRIO DA SAÚDE  
FUNDAÇÃO NACIONAL DE SAÚDE  
COORDENAÇÃO REGIONAL DO PARANÁ**

**TREINAMENTOS REALIZADOS PELOS SERVIDORES DA FNS/PR**

**DISTRITO SANITÁRIO DE PARANAGUÁ**

<b>CURSO</b>	<b>ÁREA</b>	<b>RECURSOS</b>	<b>QTDE</b>
Administração Hospitalar	Administrativa Operacional	Próprios	1
Capacitação para as Chefias	Administrativa Operacional	FNS	1
Comunicação e/ou Relações Humanas	Operacional Educação em Saúde	Próprios	1
Comunicação e/ou Relações Humanas	Operacional Educação em Saúde	FNS	2
Dengue e/ou Febre Amarela	Operacional Endemias	Próprios	2
Dengue e/ou Febre Amarela	Operacional Endemias	FNS	28
Doença de Chagas	Operacional Endemias	FNS	1
Educação em Saúde Pública	Operacional Educação em Saúde	FNS	13
Endemias em Geral	Operacional Endemias	FNS	2
Entomologia	Operacional Endemias	FNS	2
Esquistossomose	Operacional Endemias	FNS	1
Estatística	Operacional Vigilância Epidemiológica	FNS	1
Informática	Administrativa Operacional	FNS	10
Malária	Operacional Endemias	FNS	3
Operação de Equipamentos	Operacional Endemias	FNS	2
Outros	Operacional Educação em Saúde	FNS	1
Outros	Operacional Saneamento Ambiental	FNS	2
Outros	Operacional Saneamento Ambiental	Próprios	3
Outros	Operacional Endemias	FNS	4
Outros	Operacional Endemias	Próprios	4
Outros	Administrativa Operacional	Próprios	1
Outros	Operacional Endemias	Bolsa	2
Planejamento	Administrativa Operacional	FNS	1
Saneamento Básico (Nível Técnico e Auxiliar)	Operacional Saneamento Ambiental	FNS	1

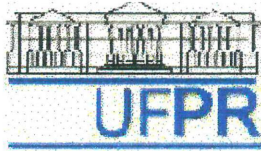

**MINISTÉRIO DA SAÚDE  
FUNDAÇÃO NACIONAL DE SAÚDE  
COORDENAÇÃO REGIONAL DO PARANÁ**

**TREINAMENTOS REALIZADOS PELOS SERVIDORES DA FNS/PR**

Técnicas Laboratoriais	Operacional Endemias	Próprios	1
Tracoma	Operacional Vigilância Epidemiológica	FNS	1
			<b>91</b>
<b>TOTAL DE CURSOS REALIZADOS:</b>			<b>1.154</b>

**TREINAMENTOS REALIZADOS - POR ÁREA DE CONHECIMENTO**

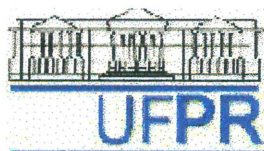

## UNIVERSIDADE FEDERAL DO PARANÁ

### MINISTÉRIO DA SAÚDE FUNDAÇÃO NACIONAL DE SAÚDE COORDENAÇÃO REGIONAL DO PARANÁ

#### TREINAMENTOS REALIZADOS PELOS SERVIDORES DA FNS/PR - (POR ÁREA)

CURSO	RECURSOS	QTDE
<b><u>ADMINISTRATIVA GERENCIAL</u></b>		
Administração de Pessoal	Bolsa	1
Administração de Pessoal	Próprios	1
Administração de Material e/ou Patrimônio	FNS	1
Administração Orçamentária e/ou Financeira	FNS	1
Administração Orçamentária e/ou Financeira	Bolsa	1
Planejamento	FNS	4
Informática	Próprios	1
Informática	FNS	23

33

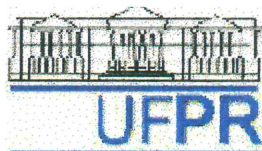

**MINISTÉRIO DA SAÚDE  
FUNDAÇÃO NACIONAL DE SAÚDE  
COORDENAÇÃO REGIONAL DO PARANÁ**

**TREINAMENTOS REALIZADOS PELOS SERVIDORES DA FNS/PR - (POR ÁREA)**

<b>CURSO</b>	<b>RECURSOS</b>	<b>QTDE</b>
<b><u>ADMINISTRATIVA OPERACIONAL</u></b>		
Administração de Pessoal	Próprios	5
Administração de Pessoal	FNS	11
Administração de Pessoal	Bolsa	1
Administração de Material e/ou Patrimônio	Próprios	2
Administração de Material e/ou Patrimônio	FNS	7
Administração Orçamentária e/ou Financeira	FNS	8
Administração Orçamentária e/ou Financeira	Próprios	2
Planejamento	Próprios	1
Planejamento	FNS	4
Planejamento	Bolsa	1
Informática	Próprios	16
Informática	FNS	87
Informática	Bolsa	2
Capacitação para as Chefias	FNS	2
Administração de Serviços Gerais	Próprios	5
Administração de Serviços Gerais	FNS	4
Secretária Executiva	Próprios	1
Secretária Executiva	FNS	2
Mecânico de Automóveis	Bolsa	1
Mecânico de Automóveis	Próprios	1
Relações Públicas/Comunicação	Próprios	4
Relações Públicas/Comunicação	FNS	2
Administração Hospitalar	Próprios	1
Outros	Próprios	8
Outros	FNS	5
Outros	Bolsa	1

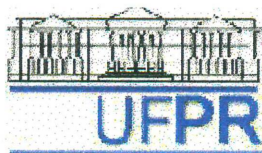

**MINISTÉRIO DA SAÚDE  
FUNDAÇÃO NACIONAL DE SAÚDE  
COORDENAÇÃO REGIONAL DO PARANÁ**

**TREINAMENTOS REALIZADOS PELOS SERVIDORES DA FNS/PR - (POR ÁREA)**

<b>CURSO</b>	<b>RECURSOS</b>	<b>QTDE</b>
<b><u>OPERACIONAL ENDEMIAS</u></b>		
Dengue e/ou Febre Amarela	Bolsa	2
Dengue e/ou Febre Amarela	Próprios	5
Dengue e/ou Febre Amarela	FNS	102
Malária	Bolsa	1
Malária	Próprios	10
Malária	FNS	47
Esquistossomose	Próprios	2
Esquistossomose	FNS	11
Doença de Chagas	Próprios	1
Doença de Chagas	FNS	31
Leishemiose	FNS	5
Técnicas Laboratoriais	Próprios	4
Técnicas Laboratoriais	FNS	7
Entomologia	Próprios	6
Entomologia	FNS	36
Toxicologia	Bolsa	1
Operação de Equipamentos	Próprios	4
Operação de Equipamentos	FNS	109
Endemias em Geral	Próprios	4
Endemias em Geral	FNS	64
Endemias em Geral	Bolsa	1
Outros	Próprios	37
Outros	FNS	47
Outros	Bolsa	9

546

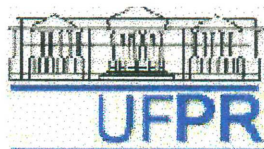

**MINISTÉRIO DA SAÚDE  
FUNDAÇÃO NACIONAL DE SAÚDE  
COORDENAÇÃO REGIONAL DO PARANÁ**

**TREINAMENTOS REALIZADOS PELOS SERVIDORES DA FNS/PR - (POR ÁREA)**

<b>CURSO</b>	<b>RECURSOS</b>	<b>QTDE</b>
<b><u>OPERACIONAL SANEAMENTO AMBIENTAL</u></b>		
Água	Próprios	2
Água	FNS	11
Água	Bolsa	1
Esgoto	FNS	4
Operações de Equipamentos	FNS	1
Melhorias Sanitárias	Bolsa	1
Gerenciamento de Sistemas	Próprios	1
Saneamento Básico (Nível Técnico e Auxiliar)	Próprios	4
Saneamento Básico (Nível Técnico e Auxiliar)	FNS	10
Saneamento Básico (Nível Técnico e Auxiliar)	Bolsa	6
Qualidade Total	FNS	2
Topografia	FNS	3
Topografia	Bolsa	2
Outros	Próprios	7
Outros	FNS	12
Outros	Bolsa	2

---

MINISTÉRIO DA SAÚDE  
FUNDAÇÃO NACIONAL DE SAÚDE  
COORDENAÇÃO REGIONAL DO PARANÁ

---

TREINAMENTOS REALIZADOS PELOS SERVIDORES DA FNS/PR - (POR ÁREA)

---

<b>CURSO</b>	<b>RECURSOS</b>	<b>QTDE</b>
<b><u>OPERACIONAL EDUCAÇÃO EM SAÚDE</u></b>		
Saneamento	Próprios	1
Saneamento	FNS	4
Comunicação e/ou Relações Humanas	Próprios	11
Comunicação e/ou Relações Humanas	FNS	59
Comunicação e/ou Relações Humanas	Bolsa	2
Sistema Único de Saúde - SUS	FNS	1
Educação em Saúde Pública	Próprios	15
Educação em Saúde Pública	FNS	124
Educação em Saúde Pública	Bolsa	20
Enfermagem	Próprios	6
Enfermagem	FNS	4
Enfermagem	Bolsa	1
Outros	FNS	8
Outros	Bolsa	1
Outros	Próprios	10

---

267

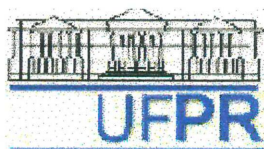

## UNIVERSIDADE FEDERAL DO PARANÁ

### MINISTÉRIO DA SAÚDE FUNDAÇÃO NACIONAL DE SAÚDE COORDENAÇÃO REGIONAL DO PARANÁ

#### TREINAMENTOS REALIZADOS PELOS SERVIDORES DA FNS/PR - (POR ÁREA)

<b>CURSO</b>	<b>RECURSOS</b>	<b>QTDE</b>
<b><u>OPERACIONAL VIGILÂNCIA EPIDEMIOLÓGICA</u></b>		
Estatística	FNS	2
Estatística	Próprios	1
Tracoma	FNS	1
Vigilância Sanitária	Próprios	10
Vigilância Sanitária	FNS	5
Vigilância Sanitária	Bolsa	8
Vigilância Epidemiológica Básica	Próprios	6
Vigilância Epidemiológica Básica	FNS	12
Vigilância Epidemiológica Básica	Bolsa	3
Imunização	Próprios	3
Outros	FNS	1
Outros	Próprios	3
		<b>55</b>
<b>TOTAL GERAL</b>		<b>1.154</b>

**TREINAMENTOS REALIZADOS - POR FONTE DE RECURSOS**

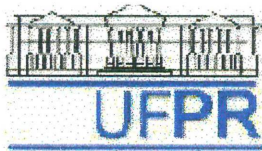

---

**MINISTÉRIO DA SAÚDE  
FUNDAÇÃO NACIONAL DE SAÚDE  
COORDENAÇÃO REGIONAL DO PARANÁ**

---

**TREINAMENTOS REALIZADOS PELOS SERVIDORES DA FNS/PR - (POR RECURSOS)**

---

**PRÓPRIOS**

<b>UNIDADE DE EXERCÍCIO</b>	<b>QTDE</b>
Comissão Permanente de Licitação	4
Distrito Sanitário de Foz do Iguaçu	57
Distrito Sanitário de Jacarésinho	17
Distrito Sanitário de Londrina	87
Distrito Sanitário de Paranaguá	13
Gabinete do Coordenador	2
Seção de Material	5
Seção de Operações de Campo	3
Serviço de Epidemiologia	2
Serviço de Informática	1
Serviço de Operações	1
Serviço de Planejamento	1
Serviço de Saneamento	8

201

---

MINISTÉRIO DA SAÚDE  
FUNDAÇÃO NACIONAL DE SAÚDE  
COORDENAÇÃO REGIONAL DO PARANÁ

---

TREINAMENTOS REALIZADOS PELOS SERVIDORES DA FNS/PR - (POR RECURSOS)

---

FNS

UNIDADE DE EXERCÍCIO	QTDE
Assessoria Jurídica	2
Distrito Sanitário de Foz do Iguaçu	264
Distrito Sanitário de Jacarézinho	106
Distrito Sanitário de Londrina	299
Distrito Sanitário de Paranaguá	76
Gabinete do Coordenador	4
Seção de Contabilidade	2
Seção de Material	4
Seção de Operações de Campo	12
Seção de Patrimônio	7
Seção de Recursos Humanos	13
Seção de Serviços Gerais	3
Serviço de Administração	2
Serviço de Epidemiologia	15
Serviço de Informática	12
Serviço de Operações	23
Serviço de Planejamento	12
Serviço de Saneamento	28
	<b>884</b>

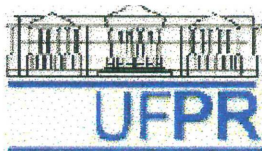

MINISTÉRIO DA SAÚDE  
FUNDAÇÃO NACIONAL DE SAÚDE  
COORDENAÇÃO REGIONAL DO PARANÁ

TREINAMENTOS REALIZADOS PELOS SERVIDORES DA FNS/PR - (POR RECURSOS)

**BOLSA**

<b>UNIDADE DE EXERCÍCIO</b>	<b>QTDE</b>
Distrito Sanitário de Foz do Iguaçu	9
Distrito Sanitário de Jacarézinho	2
Distrito Sanitário de Londrina	48
Distrito Sanitário de Paranaguá	2
Serviço de Epidemiologia	2
Serviço de Operações	1
Serviço de Planejamento	5
	<b>69</b>
<b>TOTAL GERAL</b>	<b>1.154</b>

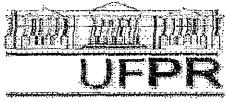

**7.0 - PROPOSTA PARA UM PROGRAMA PRIORITÁRIO  
DE TREINAMENTO E DESENVOLVIMENTO DE  
RECURSOS HUMANOS PARA A FNS/PR**

## 7.0 - PROPOSTAS / PLANEJAMENTOS

- **CURSO BÁSICO DE EDUCAÇÃO EM SAÚDE**

*META:*

Capacitar 100% dos Servidores envolvidos em programas de Educação em Saúde.

- **COMPLEMENTAÇÃO DE ESCOLARIDADE**

*METAS:*

Complementar a Escolaridade 1º Grau Completo de 80% dos Servidores que não possuem este Nível de Escolaridade.

Complementar a Escolaridade 2º Grau Completo de 80% dos Servidores que possuem atualmente 1º Grau Completo ou 2º Grau Incompleto.

- **DESENVOLVIMENTO GERENCIAL**

*META:*

Desenvolver programa que envolva 100% das Chefias da FNS/Paraná.

- **PROGRAMA DE TREINAMENTO EM INFORMÁTICA**

*META:*

Atender em no mínimo 90% das necessidades de treinamento identificadas em Informática.

- **FORMAÇÃO DE TÉCNICOS EM SANEAMENTO**

*META:*

Formar pelo menos 04 Servidores como Técnico em Saneamento.

**CURSOS DE TREINAMENTOS ESPECÍFICOS (Demanda Pontual)**

***META:***

Atender pelo menos 90% das necessidades específicas de treinamento.



## **8.0 - CONCLUSÃO**

## 8.0 - CONCLUSÃO

É importante registrar que o presente relatório constitui uma simples etapa de um trabalho maior, complexo e desafiador, que é o Desenvolvimento organizacional e institucional da FNS, e que como tal deverá ser utilizado como fonte de referência para estudos, pesquisas, comparações e aplicações práticas. Pretendemos com este trabalho, contribuir para o traçado de uma *Tecnologia de Desenvolvimento de Recursos Humanos*, com enfoque nesta área da Administração.

O aperfeiçoamento e desenvolvimento de recursos humanos é um processo constituído por quatro fases ou eventos interdependentes: o diagnóstico, o planejamento, a execução e a avaliação. A fase de diagnóstico, visa por um lado, identificar problemas (limitações e desvios) redutores da eficiência e eficácia funcional e organizacional (aperfeiçoamento); e, por outro, levantar potencialidades funcionais e organizacionais que deverão ser desenvolvidas. Além disso, objetiva identificar a clientela alvo das intervenções. A fase de planejamento trata da definição de conteúdo, métodos, instrumentos, recursos e objetivos das intervenções, além dos indicadores e procedimentos de avaliação. Visa estabelecer estratégias de treinamentos.

O banco de dados e informações gerados por esta “*Pesquisa*” poderá produzir resultados significativos para subsidiar e justificar futuros projetos de treinamentos e capacitação de servidores.

O perfil global e genéricos aqui apresentado demonstra, de certa forma, a maturidade institucional da FNS. Entretanto, numa organização do porte da FNS, visão global e genérica não são suficientes. É preciso dar continuidade aos esforços permanentes voltados para a melhoria da qualidade, da produtividade, da eficiência e eficácia na busca de uma instituição mais moderna e dinâmica.

Então, como consequência, não devemos ficar inertes, contemplando o quadro obtido. Num esforço de identificação holística da FNS, é prioritário analisar as partes que

constituem o todo e que, no dia-a-dia do exercício da sua missão, podem influenciar positiva ou negativamente no seu sucesso, harmonia e integração. É portanto, de vital importância que apliquemos nossos esforços no desenvolvimento dos recursos humanos ao nível organizacional, envolvendo o sistema gerencial em todos os seus níveis, como forma do *DRH conquistar seu "status"* de fator indutor do desenvolvimento da organização.

Com base nas análises dos questionários respondidos (762), o que corresponde a uma participação de mais 86% do total de Servidores da FNS/PARANÁ, pode-se estabelecer a priori as seguintes e principais conclusões acerca do trabalho que foi realizado, a saber:

- Os Servidores da FNS/PARANÁ, sobretudo aqueles que atuam junto aos Distritos e Sub-Distritos Sanitários, demonstram uma enorme disposição participativa e estão muito empenhados e abertos a discussão de todos os problemas e soluções que afetam o cotidiano da instituição. Os Servidores, regra geral, estão muito sensíveis e predispostos a discutir as mudanças e, delas participar ativamente.
- Por razões não suficientemente identificadas, observou-se que em contrapartida aos colegas do Interior, os Servidores da SEDE-Capital, não tem grande motivação participativa, sobretudo os de nível superior. Pode-se mesmo dizer, que é baixíssima a participação dessa categoria de Servidores.
- Que dos Distritos Sanitários, o DS de LONDRINA é o que apresenta maior índice de politização - o que é muito salutar para o processo de discussão das mudanças - e, também a maior concentração de Servidores (cerca de 40%) do contingente total do quadro da FNS no Paraná.

- Do total do Quadro de Servidores da FNS/PARANÁ (878), cerca de 85% deles encontram-se desenvolvendo suas atividades profissionais no Interior do Estado atuando, geograficamente, em todo o território do Paraná.
- Os cargos de *Agentes de Saúde*, somados aos de *Guarda de Endemias*, correspondem a 76,5% da força de trabalho da FNS do Paraná, sendo que deste universo, cerca de 55% possuem apenas o 1º Grau e, dos quais 42% são incompletos.
- Atuam na área meio (Administrativa), apenas cerca de 6,0% da força de trabalho, o que indica um perfil bastante razoável para o cumprimento da MISSÃO Institucional da FNS no Paraná.
- A força de trabalho da FNS no Paraná, em sua maioria (praticamente 80%), encontra-se na Faixa Etária entre 31 e 50 anos de idade. E, cerca de 87% dela, pretende se aposentar com direitos integrais, o que sugere uma atividade ainda produtiva - dessa força - de mais ou menos 10 a 15 anos.
- Quanto a origem institucional dos Servidores, cerca de 90% deles são oriundos dos quadros da SUCAM e, destes, 583 são Cargos de Guardas de Endemias e Agentes de Saúde, com nível de instrução de 1º Grau e, grande parte deles, ainda incompletos.
- Quanto aos treinamentos realizados nos últimos 5 anos, pode-se concluir que em sua grande maioria absoluta (97%) foram ofertados para as áreas de atuação finalísticas da Fundação, com destaque (47%) para a área de ENDEMIAS.
- Os Servidores consideram a formação e o treinamento variável muito importante para o seu desempenho profissional. Em sua maioria (mais de 80%), manifestaram a necessidade por algum tipo de treinamento para 1998 - o que é,

por si só, muito promissor para as mudanças à vistas - e, desse universo, a área que obteve maior número de solicitações foi a área de ENDEMIAS. As áreas de atuação finalística da FNS representam uma demanda de mais de 95% do total do treinamento solicitado.

Finalmente, cabe destacar que este trabalho, por maior que seja o seu potencial, será limitado e suas ações (realizadas até aqui) estarão diluídas, se dele não fluírem algumas decisões objetivas que permitam a implementação de ações concretas na área de Desenvolvimento de Recursos Humanos.

Por outro lado, todo e qual quer esforço que se fizer nesta área, visando reduzir-se de modo significativo alguns dos índices apresentados, o mesmo deve estar sintonizado, integrado e priorizado com a estratégia maior de Desenvolvimento Institucional da FNS no Paraná, ou seja, com sua MISSÃO institucional (perante a sua clientela).

Há que se considerar finalmente que os Servidores da FNS/PARANÁ, reivindicam maior espaço de participação nas discussões sobre as questões institucionais da Fundação (Planejamento Estratégico, Planos de Ação, Reformas, Mudanças, NOB/96, dentre outros Fóruns que objetivam analisar e discutir questões que lhes dizem respeito como profissionais da Casa), de modo a estarem cada vez mais informados e comprometidos com o conjunto das ações programáticas a serem executadas no âmbito do SUS/Paraná.

Temos firme convicção que para superar todos esses desafios muito esforço há que ser desenvolvido, sobretudo, na incorporação de novos valores e atitudes gerenciais (em todos os níveis hierárquicos da instituição), de modo a torná-la mais eficiente, integrada, produtiva e comprometida efetivamente com sua MISSÃO.

É preciso que a Direção e todas as Chefias, em todos os seus níveis, manifeste clara e objetivamente, atitudes e comportamentos comprometidos verdadeiramente com os objetivos institucionais de modo a tornar o conjunto relevante e estrategicamente fundamental para a consecução das políticas e diretrizes preconizadas pelo SUS.

Estendemos nossos sinceros agradecimentos a todos os Servidores que voluntariamente dedicaram parcela do seu valioso tempo, respondendo os questionários e, permitindo que dessa forma as discussões se realizassem em nível elevado, como efetivamente se realizou.

Curitiba, Dezembro de 1997.



## **9.0 - RECOMENDAÇÕES**

## 9.0 - RECOMENDAÇÕES

Objetivando contribuir para o desenvolvimento organizacional e institucional da FNS na busca da realização dos seus objetivos, apresentamos aqui um rol de recomendações resultantes da preparação, aplicação, leitura e análise dos dados e informações obtidos através do *Questionário*.

- desenvolver e divulgar para os servidores uma publicação que discrimine as áreas de atuação da FNS bem como um resumo descritivo de cada uma delas;
- formalizar, instituir e divulgar a filosofia, princípios e práticas institucionais da FNS para todo o corpo funcional;
- criar veículo exclusivo de comunicação interna para assuntos institucionais da FNS;
- desenvolver, divulgar e implantar programas formais de desenvolvimento de recursos humanos nas Coordenações Regionais;
- revisar os programas de gerenciamento de recursos humanos existentes à luz do programa de desenvolvimento institucional da FNS;
- desenvolver análises específicas e cruzamento dos dados e informações obtidos com os questionários aplicados, identificando oportunidades para inovação, melhoria dos processos e solução dos problemas;
- revisar os procedimentos de treinamento e desenvolvimento dos recursos humanos da FNS à luz das informações colhidas através do questionário e de acordo com o *Planejamento estratégico* adotado pela FNS;

- entender que gastos de treinamentos com os servidores não são despesas, mas sim investimentos;
- Realizar nova pesquisa dentro de 2 (dois) anos para avaliar progressos.

As recomendações apresentadas não têm a pretensão de esgotar as infinitas oportunidades existentes mas, com certeza, constituem os passos fundamentais que poderão manter a FNS no merecido posicionamento de ser a referência nacional de Saúde Pública e, como tudo que acontece na vida, progredir e melhorar.



**UNIVERSIDADE FERAL DO PARANÁ**

**ANEXOS**

**MINISTÉRIO DA SAÚDE**  
**FUNDAÇÃO NACIONAL DE SAÚDE**

QUADRO I - IDENTIFICAÇÃO DO COLABORADOR	
01	NOME:
02	MATRÍCULA SIAPE:
03	CARGO:
04	UNID. LOTAÇÃO:
05	UNIDADE EXERCÍCIO PROFISSIONAL :
06	DATA INGRESSO NA FNS:        /        /19
07	DATA NASCIMENTO:        /        / 19
08	PRETENDE APOSENTAR-SE? <input type="checkbox"/> Proporcional <input type="checkbox"/> Integral
09	TEMPO RESTANTE PARA APOSENTAR-SE: _____ Anos
10	ATIVIDADES EXERCIDAS ATUALMENTE (Cite as principais até o limite de 5)
	a) _____
	b) _____
	c) _____
	d) _____
	e) _____
11	ONDE TRABALHAVA ANTERIORMENTE À FNS?
	<input type="checkbox"/> MS <input type="checkbox"/> SUCAM <input type="checkbox"/> SESP <input type="checkbox"/> DATAPREV <input type="checkbox"/> SES
	<input type="checkbox"/> OUTROS    Identifique: _____
12	VÍNCULO EMPREGATÍCIO ATUAL
	<input type="checkbox"/> QUADRO PERMANENTE DA FNS
	<input type="checkbox"/> A DISPOSIÇÃO DA FNS COM ÔNUS
	<input type="checkbox"/> A DISPOSIÇÃO DA FNS SEM ÔNUS
13	SE AFASTADO, IDENTIFIQUE O MOTIVO DO AFASTAMENTO ( Acima de 180 dias).
	<input type="checkbox"/> LICENÇA P/ TRATAMENTO DE SAÚDE
	<input type="checkbox"/> LICENÇA P/ CURSOS/ESPECIALIZAÇÃO
	<input type="checkbox"/> OUTROS: _____

**MINISTÉRIO DA SAÚDE  
FUNDAÇÃO NACIONAL DE SAÚDE****QUADRO II - ESCOLARIDADE****Parte I****14 PRIMEIRO GRAU OU EQUIVALENTE**

- COMPLETO ANO DE CONCLUSÃO: 19\_\_\_\_\_
- INCOMPLETO
- CURSANDO SÉRIE: \_\_\_\_\_
- INTERROMPIDO SÉRIE: \_\_\_\_\_
- ANO : 19\_\_\_\_\_

**15 SEGUNDO GRAU OU EQUIVALENTE**

- COMPLETO  
NOME DO CURSO: \_\_\_\_\_  
ANO DE CONCLUSÃO: 19\_\_\_\_\_
- INCOMPLETO  
NOME DO CURSO: \_\_\_\_\_
- CURSANDO SÉRIE: \_\_\_\_\_
- INTERROMPIDO SÉRIE: \_\_\_\_\_
- ANO : 19\_\_\_\_\_

**16 CURSO SUPERIOR - I**

- COMPLETO  
NOME DO CURSO: \_\_\_\_\_  
UNIVERSIDADE/FACULDADE: \_\_\_\_\_  
ANO DE CONCLUSÃO: 19\_\_\_\_\_
- INCOMPLETO  
NOME DO CURSO: \_\_\_\_\_  
UNIVERSIDADE/FACULDADE: \_\_\_\_\_
- CURSANDO ANO/SÉRIE: \_\_\_\_\_
- INTERROMPIDO ANO/SÉRIE: \_\_\_\_\_
- ANO: 19\_\_\_\_\_

**CURSO SUPERIOR - II**

- COMPLETO  
NOME DO CURSO: \_\_\_\_\_  
UNIVERSIDADE/FACULDADE: \_\_\_\_\_  
ANO DE CONCLUSÃO: 19\_\_\_\_\_
- INCOMPLETO  
NOME DO CURSO: \_\_\_\_\_  
UNIVERSIDADE/FACULDADE: \_\_\_\_\_
- CURSANDO ANO/SÉRIE: \_\_\_\_\_
- INTERROMPIDO ANO/SÉRIE: \_\_\_\_\_
- ANO: 19\_\_\_\_\_

MINISTÉRIO DA SAÚDE  
FUNDAÇÃO NACIONAL DE SAÚDE

## QUADRO II - ESCOLARIDADE

Parte II

17	CURSO DE PÓS-GRADUAÇÃO - ( a nível de Especialização - acima de 360 horas )
a)	NOME DO CURSO _____ ENTIDADE PROMOTORA _____ PERÍODO DE REALIZAÇÃO ____ / ____ /19__ a ____ / ____ /19__. CARGA HORÁRIA TOTAL _____ HORAS LOCAL DE REALIZAÇÃO _____ BOLSA DE ESTUDO DA FNS? <input type="checkbox"/> SIM <input type="checkbox"/> NÃO
b)	NOME DO CURSO _____ ENTIDADE PROMOTORA _____ PERÍODO DE REALIZAÇÃO ____ / ____ /19__ a ____ / ____ /19__. CARGA HORÁRIA TOTAL _____ HORAS LOCAL DE REALIZAÇÃO _____ BOLSA DE ESTUDO DA FNS? <input type="checkbox"/> SIM <input type="checkbox"/> NÃO
18	CURSO DE MESTRADO
	NOME DA ESPECIALIDADE _____ ENTIDADE PROMOTORA _____ PERÍODO DE REALIZAÇÃO ____ / ____ /19__ a ____ / ____ /19__. CARGA HORÁRIA TOTAL _____ HORAS LOCAL DE REALIZAÇÃO _____ BOLSA DE ESTUDO DA FNS? <input type="checkbox"/> SIM <input type="checkbox"/> NÃO
19	CURSO DE DOUTORADO
	NOME DA ESPECIALIDADE _____ ENTIDADE PROMOTORA _____ PERÍODO DE REALIZAÇÃO ____ / ____ /19__ a ____ / ____ /19__. CARGA HORÁRIA TOTAL _____ HORAS LOCAL DE REALIZAÇÃO _____ BOLSA DE ESTUDO DA FNS? <input type="checkbox"/> SIM <input type="checkbox"/> NÃO
20	OUTROS CURSOS ( Realizados nos últimos 5 anos )
01)	NOME DO CURSO _____ ENTIDADE PROMOTORA _____ PERÍODO DE REALIZAÇÃO ____ / ____ /19__ a ____ / ____ /19__. CARGA HORÁRIA TOTAL _____ HORAS LOCAL DE REALIZAÇÃO _____ RECURSOS DA FNS? <input type="checkbox"/> SIM <input type="checkbox"/> NÃO
02)	NOME DO CURSO _____ ENTIDADE PROMOTORA _____ PERÍODO DE REALIZAÇÃO ____ / ____ /19__ a ____ / ____ /19__. CARGA HORÁRIA TOTAL _____ HORAS LOCAL DE REALIZAÇÃO _____ RECURSOS DA FNS? <input type="checkbox"/> SIM <input type="checkbox"/> NÃO

MINISTÉRIO DA SAÚDE  
FUNDAÇÃO NACIONAL DE SAÚDE

## QUADRO II - ESCOLARIDADE

Parte III

## 20 OUTROS CURSOS ( Continuação ... )

03) NOME DO CURSO \_\_\_\_\_

ENTIDADE PROMOTORA \_\_\_\_\_

PERÍODO DE REALIZAÇÃO \_\_\_\_/\_\_\_\_/19\_\_ a \_\_\_\_/\_\_\_\_/19\_\_.

CARGA HORÁRIA TOTAL \_\_\_\_\_ HORAS

LOCAL DE REALIZAÇÃO \_\_\_\_\_

RECURSOS DA FNS?  SIM  NÃO

04) NOME DO CURSO \_\_\_\_\_

ENTIDADE PROMOTORA \_\_\_\_\_

PERÍODO DE REALIZAÇÃO \_\_\_\_/\_\_\_\_/19\_\_ a \_\_\_\_/\_\_\_\_/19\_\_.

CARGA HORÁRIA TOTAL \_\_\_\_\_ HORAS

LOCAL DE REALIZAÇÃO \_\_\_\_\_

RECURSOS DA FNS?  SIM  NÃO

## 21 PARTICIPAÇÃO EM CONGRESSOS/SEMINÁRIOS/ENCONTROS/OFICINAS ETC...

01) NOME DO EVENTO \_\_\_\_\_

ENTIDADE PROMOTORA \_\_\_\_\_

PERÍODO DE REALIZAÇÃO \_\_\_\_/\_\_\_\_/19\_\_ a \_\_\_\_/\_\_\_\_/19\_\_.

LOCAL DE REALIZAÇÃO \_\_\_\_\_

RECURSOS DA FNS?  SIM  NÃO

02) NOME DO EVENTO \_\_\_\_\_

ENTIDADE PROMOTORA \_\_\_\_\_

PERÍODO DE REALIZAÇÃO \_\_\_\_/\_\_\_\_/19\_\_ a \_\_\_\_/\_\_\_\_/19\_\_.

LOCAL DE REALIZAÇÃO \_\_\_\_\_

RECURSOS DA FNS?  SIM  NÃO

03) NOME DO EVENTO \_\_\_\_\_

ENTIDADE PROMOTORA \_\_\_\_\_

PERÍODO DE REALIZAÇÃO \_\_\_\_/\_\_\_\_/19\_\_ a \_\_\_\_/\_\_\_\_/19\_\_.

LOCAL DE REALIZAÇÃO \_\_\_\_\_

RECURSOS DA FNS?  SIM  NÃO

## 22 TRABALHOS PUBLICADOS

01) TÍTULO \_\_\_\_\_

TEMA CENTRAL \_\_\_\_\_

MEIO DE PUBLICAÇÃO \_\_\_\_\_

ANO DE PUBLICAÇÃO \_\_\_\_\_

02) TÍTULO \_\_\_\_\_

TEMA CENTRAL \_\_\_\_\_

MEIO DE PUBLICAÇÃO \_\_\_\_\_

ANO DE PUBLICAÇÃO \_\_\_\_\_

03) TÍTULO \_\_\_\_\_

TEMA CENTRAL \_\_\_\_\_

MEIO DE PUBLICAÇÃO \_\_\_\_\_

ANO DE PUBLICAÇÃO \_\_\_\_\_

MINISTÉRIO DA SAÚDE  
FUNDAÇÃO NACIONAL DE SAÚDE**QUADRO III - EXPERIÊNCIA PROFISSIONAL****23 EXPERIÊNCIA PROFISSIONAL ANTERIOR A FNS**

01) EMPRESA/INSTITUIÇÃO \_\_\_\_\_

CARGO OCUPADO: \_\_\_\_\_

PERÍODO: \_\_\_\_/\_\_\_\_/19\_\_\_\_ a \_\_\_\_/\_\_\_\_/19\_\_\_\_

PRINCIPAIS ATIVIDADES: \_\_\_\_\_

02) EMPRESA/INSTITUIÇÃO \_\_\_\_\_

CARGO OCUPADO: \_\_\_\_\_

PERÍODO: \_\_\_\_/\_\_\_\_/19\_\_\_\_ a \_\_\_\_/\_\_\_\_/19\_\_\_\_

PRINCIPAIS ATIVIDADES: \_\_\_\_\_

03) EMPRESA/INSTITUIÇÃO \_\_\_\_\_

CARGO OCUPADO: \_\_\_\_\_

PERÍODO: \_\_\_\_/\_\_\_\_/19\_\_\_\_ a \_\_\_\_/\_\_\_\_/19\_\_\_\_

PRINCIPAIS ATIVIDADES: \_\_\_\_\_

**24 EXPERIÊNCIA PROFISSIONAL NA FNS**

FUNÇÕES EXERCIDAS ANTERIORMENTE:

A) \_\_\_\_\_

B) \_\_\_\_\_

C) \_\_\_\_\_

PERÍODO: \_\_\_\_/\_\_\_\_/19\_\_\_\_ a \_\_\_\_/\_\_\_\_/19\_\_\_\_

PRINCIPAIS ATIVIDADES: \_\_\_\_\_

**25 ATIVIDADES COMO PROFESSOR INSTRUTOR**

CURSO/MATÉRIA: \_\_\_\_\_

ENTIDADE : \_\_\_\_\_

PERÍODO: \_\_\_\_/\_\_\_\_/19\_\_\_\_ a \_\_\_\_/\_\_\_\_/19\_\_\_\_

**26 PARA AS ATIVIDADES QUE ESTÁ DESENVOLVENDO ATUALMENTE NA FNS SENTE  
NECESSIDADE DE ALGUM TREINAMENTO ESPECÍFICO?** SIM NÃO

ESPECIFIQUE: \_\_\_\_\_



## GLOSSÁRIO

**Eficácia:** Realizar os objetos propostos. (ênfase nos fins)

**Eficiência:** Modo de fazer as coisas. (ênfase nos meios)

**Efetividade:** Eficiência associada com eficácia.

**Missão:** Elenco de responsabilidades e compromissos que constitui a razão para existir uma instituição e cada uma das suas atividades ou funções

**Servidores Ativos:** São aqueles que encontram-se executando suas atividades profissional dentro da organização a que pertence.

**Servidores Inativos:** São aqueles que não encontram-se executando suas atividades profissional dentro da organização a que pertencem, como por exemplo: aposentados, licenciados, e/ou aqueles que pediram vacância do cargo para assumir outro cargo público em outro órgão da administração pública e outros previstos em lei.

**Servidores Públicos:** São profissionais investidos em cargos públicos através de concurso público e nomeação por autoridade competente através de publicação no Diário Oficial.



**REFERÊNCIAS BIBLIOGRÁFICAS**

**REFERÊNCIAS BIBLIOGRÁFICAS**

1. **ADMINISTRAÇÃO pública federal : Uma nova política de recursos humanos.** Brasília : SEDAP, 1987. 87 p.
2. **BASTOS, Lilia da Rocha. Manual para elaboração de projetos e relatórios de pesquisa, teses e dissertações.** Rio de Janeiro : Zahar Editores, 1979. 117 p.
3. **BERGAMINI, Cecília Whitaker. Desenvolvimento de recursos humanos : Uma estratégia de desenvolvimento organizacional.** São Paulo : Atlas, 1980. 141 p.
4. **MATOS, Ruy de Alencar. Desenvolvimento de recursos humanos na administração pública.** Brasília : Tipogresso, 1991. 81 p.
5. **REY, Luís. Planejar e redigir trabalhos científicos.** São Paulo : Edgard Blücher, 1987. 239 p.
6. **SALOMON, Délcio Vieira. Como fazer uma monografia : Elementos de metodologia do trabalho científico.** 5ª Ed. Belo Horizonte : Interlivros, 1977. 317 p.
7. **UNIVERSIDADE FEDERAL DO PARANÁ. Biblioteca Central. Normas para apresentação de trabalhos acadêmicos.** Curitiba : Editora da UFPR, 1996. 8V.
8. **VILLAS BOAS, Aldo. Recursos Humanos para a saúde.** Rio de Janeiro : FSESP, 1977.