

**APÊNDICE C**  
Fotos de visitas a câmaras e caixas



Acesso à câmara com retirada de grelha



Água no interior da câmara



Abertura da tampa de ferro fundido

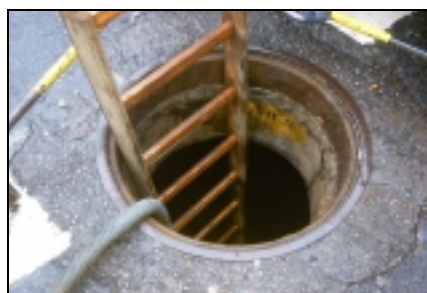

Acesso à caixa com escada



transformador de energia elétrica

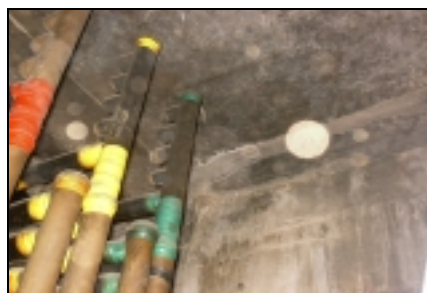

Cabos de alto tensão



Bocais para passagem de cabos



Utilização de bomba de recalque



Exposição de armadura em vigas



Carbonatação da viga



Corrosão de armadura em viga

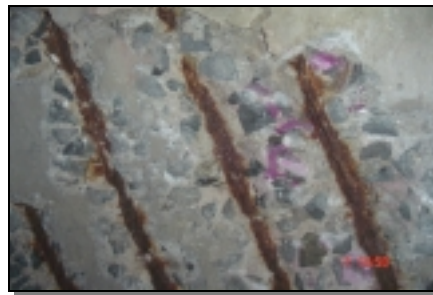

Corrosão e exposição de armadura em caixa



Carbonatação em vigas



Manchas e eflorescência nas vigas



Presença de limo nas vigas



Umidade e manchas na tampa da câmara



Desagregação do concreto com infiltração



Fissuras e destacamento em paredes

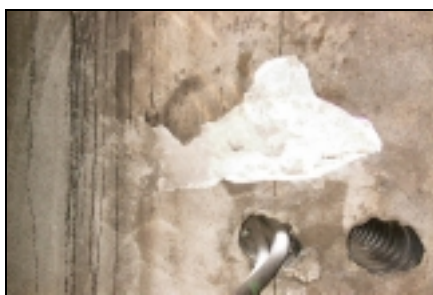

Expansão da argamassa de revestimento



Infiltração em parede

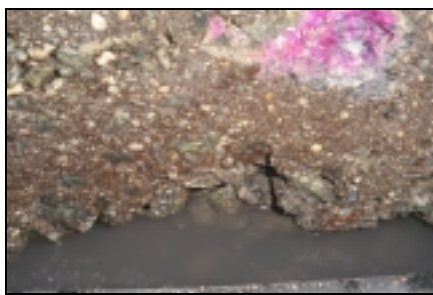

Lixiviação da argamassa



Líquens em paredes de caixas



Presença de microorganismos



Nicho de concretagem